



Estado da Bahia

# MUNICÍPIO DE JABORANDI

## CONCORRÊNCIA PÚBLICA N.º 003/2026

### OBJETO

Concorrência Pública para a Contratação de empresa de engenharia para ampliação e reforma do Mercado Municipal conveniada com a Companhia de Desenvolvimento e Ação Regional do Estado da Bahia - CAR na sede do Município de Jaborandi - Bahia.

### CONDIÇÕES DE PARTICIPAÇÃO

Poderão participar da presente licitação empresas do ramo que atendam às exigências deste Edital e seus Anexos.

### CRITÉRIO DE JULGAMENTO

Menor Preço.

### MODO DE DISPUTA

Aberto.

### LOCAL E DATA DE RECEBIMENTO DA DOCUMENTAÇÃO E PROPOSTA

Dia: **29 DE MAIO DE 2026**

Horário: **09HS00MIN - HORÁRIO DE BRASÍLIA / DF**

Endereço Eletrônico: **WWW.GOV.BR/COMPRAS**

Sistema: **COMPRASNET**

Código UASG do Município: **989.859**

Marcos Antônio Matos da Silva  
Prefeito  
Município de Jaborandi

## ÍNDICE

1.	PREAMBULO
2.	DO OBJETO
3.	DA RESPONSABILIDADE DE PROPOSTAS SÉRIAS, IDONEAS E FIRMES
4.	MULTAS PARA PROPOSTAS DESISTENTES OU MODO INIDÔNEO
5.	DO VALOR ESTIMADO E DOS RECURSOS ORÇAMENTÁRIOS
6.	DO CREDENCIAMENTO
7.	DA PARTICIPAÇÃO NA LICITAÇÃO
8.	DA APRESENTAÇÃO DA PROPOSTA
9.	DA VISTORIA
10.	DO PREENCHIMENTO DA PROPOSTA
11.	DA ABERTURA DA SESSÃO, DAS PROPOSTAS E FORMULAÇÃO LANCES
12.	DA ACEITABILIDADE DAS PROPOSTAS - JULGAMENTO
13.	DA FASE DE HABILITAÇÃO
14.	DO CHAT - INTERAÇÕES DA COMISSÃO COM AS LICITANTES
15.	DO ENCAMINHAMENTO DA PROPOSTA VENCEDORA
16.	DO TERMO DE CONTRATO
17.	DOS RECURSOS
18.	DA AMOSTRA
19.	DA REABERTURA DA SESSÃO PÚBLICA
20.	DA ADJUDICAÇÃO E HOMOLOGAÇÃO
21.	DAS INFRAÇÕES ADMINISTRATIVAS E SANÇÕES
22.	DA IMPUGNAÇÃO AO EDITAL E DO PEDIDO DE ESCLARECIMENTO
23.	DAS DISPOSIÇÕES GERAIS
24.	DOS ANEXOS
25.	DO FORO



**EDITAL**

**CONCORRÊNCIA ELETRÔNICA N.º 003/2026**

**PROCESSO ADMINISTRATIVO N.º 101/2026**

**MODALIDADE: CONCORRÊNCIA ELETRÔNICA N.º 003/2026**

**TIPO: MENOR PREÇO GLOBAL**

**OBJETO: CONCORRÊNCIA PÚBLICA PARA A CONTRATAÇÃO DE EMPRESA DE ENGENHARIA PARA AMPLIAÇÃO E REFORMA DO MERCADO MUNICIPAL CONVENIADA COM A COMPANHIA DE DESENVOLVIMENTO E AÇÃO REGIONAL DO ESTADO DA BAHIA - CAR NA SEDE DO MUNICÍPIO DE JABORANDI - BAHIA.**

**1. PREÂMBULO**

O MUNICÍPIO DE JABORANDI, órgão público de direito público interno, inscrito no CNPJ n.º 13.245.568/0001-14, com sede na Av. Francisco Moreira Alves, 01, Centro, Jaborandi, Bahia, CEP 47.655-017, mediante a Comissão de Contratação, designado pela Portaria n.º 077/2023, de 24 de outubro de 2023, e conforme art. 8º, §5º, da Lei n.º 14.133, de 1 de abril de 2021, torna público para conhecimento dos interessados que na data, horário e local indicados, fará realizar licitação, na modalidade Concorrência, na forma eletrônica, do tipo menor preço global, objetivando para contratação de empresa de engenharia para a pavimentação em paralelepípedo, obra conveniada com o a Companhia de Desenvolvimento Urbano do Estado da Bahia (CONDER) em diversas ruas na sede do município de Jaborandi, Bahia, conforme as condições estabelecidas neste edital e seus anexos. O procedimento licitatório se rege por toda a legislação aplicável à espécie, especialmente pelas normas de caráter geral da Lei Federal n.º 14.133/2021, Lei Complementar Federal n.º 123/2006 - Estatuto Nacional da Microempresa e da Empresa de Pequeno Porte, pela Lei Complementar Federal n.º 101/2000 - Lei de Responsabilidade Fiscal, pelo Código de Defesa do Consumidor, instituído pela Lei Federal n.º 8.078/90 e pelo Decreto Municipal n.º 495/2023, bem como pelos preceitos de Direito Público, pelas disposições deste Edital e de seus Anexos:

**DA SESSÃO PÚBLICA DE CONCORRÊNCIA ELETRÔNICA**

**Dia: 29 de maio de 2026**

**Horário: 09hs00min - horário de Brasília - DF**

**Endereço Eletrônico: [www.gov.br/compras](http://www.gov.br/compras)**

**Código UASG: 989.859**

**Critério de Julgamento: Menor Preço Global**

**Regime de Execução: Empreitada por Preço Unitário**

**Modo de Disputa: Aberto**

**2. DO OBJETO**

**2.1.** A presente licitação tem como objeto o Concorrência Pública para a Contratação de empresa de engenharia para ampliação e reforma do Mercado Municipal conveniada com a Companhia de Desenvolvimento e Ação Regional do Estado da Bahia - CAR na sede do Município de Jaborandi - Bahia, atendendo às especificações constantes do Anexo I - Projeto Básico.

**2.1.1.** Em caso de discordância existente entre as especificações dos itens descritas no sistema Comprasnet e as **especificações constantes no Projeto Básico**, prevalecerão sempre as últimas.

**2.1.2.** As empresas licitantes deverão apresentar propostas em observância às especificações e exigências mínimas contidas nas especificações constantes do **Projeto Básico**, considerando que será por meio deste que será verificado a aceitabilidade das propostas.

**2.2.** A licitação tem apenas 01 (um) grupo/lote único, conforme tabela constante do Projeto Básico, havendo apenas a possibilidade de participação em todos os itens que compõem o grupo/lote.

**2.3.** O critério de julgamento adotado será o **menor preço global**, observadas as exigências contidas neste Edital e seus Anexos quanto às especificações do objeto.

### **3. DA RESPONSABILIDADE DE PROPOSTAS SÉRIAS, IDONEAS E FIRMES**

**3.1.** O Município de Jaborandi, em processos licitatórios realizados sobre a modalidade de Concorrência Eletrônica, passou e passa por dificuldades e transtornos ocasionados diretamente e indiretamente por irresponsabilidade de empresas licitantes que participam das licitações, as quais durante os certames e até posteriormente, o que é pior, “*simplesmente*” solicitam à desclassificação, desconsideração ou informam que tratou-se de um *erro* ou *equívoco*. Destacamos, afirmamos e reiteramos que atitudes desta ordem atentam diretamente contra a Administração Pública, e causam por si só prejuízos aos processos e ao erário.

**3.2.** Determinações contidas no Instrução Normativa n.º 73, de 30 de setembro de 2022, nos termos do art. 18, §4º, conforme segue *ipsis litteris*:

*Art. 18. Após a divulgação do edital de licitação, os licitantes encaminharão, exclusivamente por meio do sistema, a proposta com o preço ou o percentual de desconto, até a data e o horário estabelecidos para abertura da sessão pública.*

*[...]*

*§ 4º Os **licitantes poderão retirar ou substituir a proposta** ou, na hipótese do § 1º, os documentos de habilitação anteriormente inseridos no sistema, **até a abertura da sessão pública**.*

*(grifo nosso)*

**3.3.** As empresas-licitantes interessadas conforme depreende-se do disposto acima, o que em outras palavras leciona que o licitante possui o **livre arbítrio prévio**, que significa: “*possibilidade de **decidir, escolher** em função da **própria vontade**, isenta de qualquer condicionamento, motivo ou causa determinante*”, sendo assim podem livremente colocar a proposta e retirá-la, ou mesmo substituí-la, sendo possível até mesmo retirar ou colocar os documentos de habilitação, portanto,



alegações levianas, infundadas, etc., serão objeto de sanções da Administração Pública do Município de Jaborandi, ou seja, o **livre arbítrio é prévio**, e não posterior.

**3.4.** Considerando que todas as **condições são pré-estabelecidas** e estão dispostas no instrumento convocatório, no termo de referência e em seus anexos, não cabem de forma indiscutível, portanto, as alegações de *equívocos ou erros serão avaliadas*; “*não era interessante*”; “*eu quis desistir*”; “*o frete é muito caro*”; “*muito distante da sede municipal*”; “*a senha do sistema foi extraviada*”; “*preciso de realinhamento*”; “*não consigo executar a obra de jeito nenhum*”; “*não tenho profissional para continuidade*”, “*nós não observamos*”; “*o funcionário é novo*”; “*o colaborador esqueceu*”, etc., justificativas desta ordem, serão tidas como desrespeitosas pela Administração Municipal de Jaborandi, pois estas atitudes estão **diretamente e frontalmente** prejudicando o Município de Jaborandi - Bahia, e causando diversos transtornos, tais como: *atrasos nas aquisições ou contratações; aquisições parados; serviços parados; ausências de produtos; re-processos; re-serviços; desabastecimentos; obras paralisadas; atrasos nas entregas; republicações de avisos; perda de tempo; prejuízos ao erário; desgastes de colaboradores; cobranças organizacionais desnecessárias; etc.*, sem falar dos prejuízos diretos e indiretos ocasionados à toda a população do Município de Jaborandi - Bahia.

**3.5.** O Instrução Normativa n.º 73, de 30 de setembro de 2022, nos termos do art. 18, §6º, já determina que cabe ao licitante interessado em participar da Concorrência Eletrônica **responsabilizar-se formalmente pelas transações efetuadas em seu nome, assumindo como firmes e verdadeiras suas propostas e lances**, portanto, como regra, não serão acolhidos pedidos de desconsideração de lances sob alegação genérica de erro, ressalvadas as hipóteses expressamente previstas na Lei n.º 14.133/2021, na Instrução Normativa n.º 73/2022 e neste edital, por exemplo, lance inconsistente/inexequível nas condições definidas no sistema, sempre mediante análise da Administração, conforme segue o art. 13, inc. III da norma;

*III - **responsabilizar-se formalmente pelas transações efetuadas** em seu nome, assumir como firmes e verdadeiras suas propostas e seus lances, inclusive os atos praticados diretamente ou por seu representante, excluída a responsabilidade do provedor do sistema ou do órgão ou entidade promotora da licitação por eventuais danos decorrentes de uso indevido da senha, ainda que por terceiros;*  
(grifo nosso)

**3.6.** A Instrução Normativa determina que o licitante ao manter o seu preço e as condições do proposta/lance, e tal obrigação é de suma importância para manutenção da seriedade da disputa e para se evitar fraudes, considerando que a empresa licitante é plenamente conhecedora dos serviços e obras que executa e que **uma vez ofertado um lance, não é permitida a desistência**, sob a alegação que o seu preço é inexequível, e assim motivar a solicitação de desclassificação, para isto a inexequibilidade deverá ser cabalmente evidente, considerando os valores estimados e as demais propostas.

**3.7.** A empresa licitante que não apresentar **Propostas Sérias, Idôneas e Firmes** ao Município de Jaborandi, conforme cada situação, estará sujeita as sanções contidas na Lei n.º 14.133, de 1 de abril de 2021 e nos termos contidos no Instrumento Convocatório, assegurado o contraditório e a ampla defesa, pois a mera alegação de que houve algum equívoco na formulação de lances não constitui fator suficiente para afastar o dever de manutenção da sua oferta, portanto, cada “*equívoco*” será seriamente analisado, para observar se de fato e de direito tratou-se de erro, ou trata-se de ato leviano com vistas a tumultuar os trabalhos administrativos e ferir o relevante interesse público nas contratações emanados nos instrumentos convocatórios;

**3.8.** O Agente de Comissão / Comissão de Contratação, podem deferir ou indeferir o pedido de desistência de proposta(s) ou de lance(s) apenas se entenderem que o motivo é plenamente **justificável, idôneo** e se é decorrente de **fato superveniente**, e a sua justificativa está atrelada aos fatos e ao direito e se tratar de fato superveniente justificável, em conformidade com o art. 155, inciso V da Lei n.º 14.133, de 1 de abril de 2021, onde determina que caso não mantenha sua proposta será responsabilizado administrativamente.

#### **4. MULTAS PARA PROPOSTAS DESISTENTES OU ATUAÇÃO INIDÔNEO**

**4.1.** O Município de Jaborandi, considerando o histórico de abandonos, desistências e demais condutas irregulares de empresas participantes de procedimentos licitatórios, inclusive com apresentação de propostas em valores inexequíveis ou sem possuir a devida qualificação técnica ou a documentação exigida para a habilitação, muitas vezes somente reveladas após a realização das sessões, registra que comportamentos dessa natureza não serão tolerados pela Administração Municipal, por configurarem violação à legislação aplicável às licitações e contratos administrativos.

**4.2.** Considerando que todos os atos das sessões públicas são acessíveis aos licitantes e interessados, e que quaisquer solicitações e comunicações da Comissão de Contratação, relativas à abertura, suspensão, avisos, reabertura de sessão e demais atos, são devidamente divulgadas, a ausência injustificada de resposta a questionamentos ou o não envio de documentos requisitados poderá ser caracterizada como abandono do certame ou como infração às normas de regência, sujeitando o licitante às sanções cabíveis, observados o contraditório e a ampla defesa, poderá caracterizar infração dos incisos IV, V e VI do art. 155, sujeita às sanções do art. 156, e a apuração por intermédio de Processo Administrativo Sancionador - PAS com abertura imediato.

**4.3.** Todos os cuidados e responsabilidades exigidas no certame, deve-se novamente por tratar-se de um processo para a execução de uma obra, principalmente por tratar-se de aplicação de recursos públicos advindos do Governo Federal por intermédio do Ministério da Saúde para o Município de Jaborandi - Bahia, e concluso o processo, será realizado o contrato administrativo decorrente, sendo necessário a sua assinatura e aceite, pois assim espera-se naturalmente a atuação com zelo, respeito e humanidade por parte das empresas perante o relevante interesse público por tratar-se de obra voltada ao cuidado com a saúde pública de nossa população do Município de Jaborandi.

**4.4.** Cabe destacar, que a não manutenção da proposta é passível de penalização, e será de fato e de direito apurado as responsabilidades perante o Município de Jaborandi, inclusive com as possíveis sanções de impedimento de licitar e a declaração de inidoneidade, respectivamente nos incisos III e IV, do art. 156 da Lei Federal n.º 14.133, de 1 de abril de 2021, considerando as ocorrências tidas como infrações, contidas no art. 155, incisos IV e V, conforme seguem:

*IV - deixar de entregar a documentação exigida para o certame;*

*V - não manter a proposta, salvo em decorrência de fato superveniente devidamente justificado;*

*(grifo nosso)*

**4.5.** O Município de Jaborandi com vistas a corroborar com a legislação, temos como parâmetro jurisprudencial, o entendimento firmado do próprio Tribunal de Contas da União - TCU, acerca da imputação de penalidades em face do ato ilegal elencado na lei, advinda do Acórdão n.º

754/2015 - Plenário, TC 015.239/2012-8, relator Ministra Ana Arraes, 08/04/2015, que se trata de parâmetro jurisprudencial para a aplicação das sanções aos licitantes conforme segue:

*A aplicação de sanção de impedimento de licitar e contratar com a União, estados, Distrito Federal ou municípios, em face de irregularidade elencada no art. 7º da Lei 10.520/02, não depende da comprovação de dolo ou má-fé. Requer tão somente a evidenciação da prática injustificada de ato ilegal tipificado nesse dispositivo legal.  
(grifo nosso)*

**4.6.** Incumbe destacar que o mencionado Acórdão n.º 754/2015 - Plenário, embora fundado em lei posteriormente revogada, mantém atualidade quanto a orientação para a aplicabilidade na Lei n.º 14.133/2021, considerando que vem sendo citado na recente publicação do 5º Manual de Licitações e Contratos do Tribunal de Contas da União - TCU, em sua página 614, portanto, basta que a prática injustificada de ato ilegal tipificado, apurada em processo administrativo com contraditório e ampla defesa.

**4.7.** O Município de Jaborandi com o intuito de resguardar o interesse público e prevenir a participação de empresas sem comprometimento com os serviços públicos, quer seja Obras, ou quaisquer outros, as quais provocam diretamente ou indiretamente perdas ao município, aos servidores públicos e principalmente toda a sua população que depende diariamente do direito de ir e vir, dependendo de ruas pavimentadas para facilitar o trajeto, dos quais serão expandidos com a execução do construção do objeto em comento, portanto, qualquer empresa que participar da Concorrência Eletrônica, e nos casos principais de: não mantiver a proposta, deixar de entregar a documentação ou comportar-se de modo inidôneo, a(s) será(ão) após o encerramento da sessão, imediatamente será comunicado da abertura de um Processo Administrativo Sancionador - PAS, para apurar as responsabilidades da conduta do licitante, em conformidade com a Lei Federal n.º 14.133, de 1 de abril de 2021 sendo informado no Sistema ComprasNet para conhecimento do público.

**4.8.** Após decisão administrativa definitiva, com respeito ao rito dos arts. 157 e 158, a multa será lançada em favor do Município, podendo ser cobrada por DAM e, em caso de não pagamento, inscrita em dívida ativa para execução, nos termos da legislação municipal e da Lei de Execuções Fiscais. Caso a empresa seja sediada em outro Município, ela será devidamente cadastrada, para posterior emissão do Documento Municipal de Arrecadação - DAM, com o prazo para pagamento de até 10 (dez) dias úteis. Apresentamos uma tabela constitui parâmetro inicial (pena-base) e que a autoridade levará em conta, na fixação final da sanção, os critérios do §1º do art. 156 (gravidade, danos, atenuantes/agravantes, programa de integridade etc.):

Conduta Praticada pela Licitante ou Adjudicatária	Dosimetria Aplicável
Deixar de entregar documentação exigida para o certame	03 meses de Declaração de Impedimento de Licitar e Contratar perante a Administração Municipal e multa imediata de 0,50% sobre o valor global estimado.
Não enviar a proposta adequada ao último lance ofertado ou após a negociação	03 meses de Declaração de Impedimento de Licitar e Contratar perante a Administração Municipal e multa imediata de 0,50% sobre o valor global estimado.

Não manter a proposta	06 meses de Declaração de Impedimento de Licitar e Contratar perante a Administração Pública multa imediata de 0,50% sobre o valor global estimado.
Pedir para ser desclassificado quando encerrada a etapa competitiva	06 meses de Declaração de Impedimento de Licitar e Contratar, perante a Administração Pública multa imediata de 0,50% sobre o valor global estimado.
Comportar-se de modo inidôneo	12 meses de <b>impedimento de licitar e contratar</b> perante a Administração Pública Municipal e multa de 0,50% sobre o valor global estimado.
Não celebrar o contrato ou a ata de registro de preços, quando convocado dentro do prazo de validade de sua proposta	3 anos de Declaração de Inidoneidade perante a Administração Pública e multa imediata de 1% sobre o valor global estimado.
Apresentar documentação falsa	3 anos de Declaração de Inidoneidade perante a Administração Pública e multa de 1,5% sobre o valor global estimado.
Praticar atos ilícitos com vistas a frustrar os objetivos da licitação	3 anos de Declaração de Inidoneidade perante a Administração Pública e multa de 1,5% sobre o valor global estimado.
Praticar ato lesivo previsto no art. 5º da Lei n.º 12.846, de 2013	3 anos de Declaração de Inidoneidade perante a Administração Pública e multa de 2% sobre o valor global estimado.

**4.9.** A participação de empresas em licitações públicas **devem naturalmente** impor elevado grau de responsabilidade aos licitantes, uma vez que o não atendimento às exigências editalícias compromete o regular andamento do certame e pode acarretar significativos prejuízos à Administração Pública Municipal e à população que dela depende, portanto, a atuação séria e comprometida das licitantes é basilar nos certames, sendo o maior ponto de exigência desta municipalidade, e assim destacamos que não haverá tolerância com condutas que evidenciem falta de comprometimento com o regular andamento do certame ou que configurem infração aos arts. 155 e 156 da Lei n.º 14.133, de 1 de abril de 2021.

## **5. DO VALOR ESTIMADO E DOS RECURSOS ORÇAMENTÁRIOS**

**5.1.** O valor máximo estimado do projeto orçado pela Administração para Concorrência Eletrônica para a Contratação de empresa de engenharia para ampliação e reforma do Mercado Municipal conveniada com a Companhia de Desenvolvimento e Ação Regional do Estado da Bahia - CAR na sede do Município de Jaborandi - Bahia, sob a forma de Planilha de Quantitativos e Custos Unitários, encontra-se nos anexos do Projeto Básico, totalizando a importância de R\$ 1.417.425,12 (um milhão, quatrocentos e vinte e sete mil, quatrocentos e vinte e cinco reais e doze centavos).

**5.1.1.** O orçamento estimado tem por base para os valores das tabelas: SINAPI (09/2025) - Bahia - ORSE (08/2025).

**5.2.** Os recursos financeiros destinados à remuneração da prestação dos serviços de execução da obra proverão de Recursos Estaduais do Governo Estadual por intermédio da Companhia de Desenvolvimento Urbano do Estado da Bahia - CONDER para o Município de Jaborandi - Bahia, considerando tratar-se de certame licitatório realizado sob a égide da nova Lei de Licitações e Contratos n.º 14.133, de 1 de abril de 2021.

**5.3.** As despesas para atender a esta licitação estão programadas em dotações orçamentárias, previstas no orçamento do Município para o exercício de 2026, na classificação abaixo:

02.05.00 - Secretaria Municipal de Obras, Viação e Urbanismo

1131 - Construção e Ampliação de Obras Públicas

4.4.90.51.00.00 - Obras e Instalações

1500 - Recursos Próprios

1701 - Outras Transferência de Convênio ou Instr. Congêneres dos Estados

**5.4.** Caso a vigência do contrato ultrapasse o exercício financeiro, as despesas do exercício subsequente correrão à conta das dotações orçamentárias indicadas em termo aditivo ou apostilamento.

## **6. DO CREDENCIAMENTO**

**6.1.** O Credenciamento é o nível básico do registro cadastral no SICAF, que permite a participação dos interessados na modalidade licitatória Concorrência Eletrônica, em sua forma eletrônica, além dos documentos exigidos neste instrumento convocatório.

**6.2.** O cadastro no SICAF deverá ser feito no Portal de Compras do Governo Federal, no sítio [www.gov.br/compras](http://www.gov.br/compras), por meio de certificado digital conferido pela Infraestrutura de Chaves Públicas Brasileira - ICP - Brasil.

**6.3.** O credenciamento junto ao provedor do sistema implica a responsabilidade do licitante ou de seu representante legal e a presunção de sua capacidade técnica para realização das transações inerentes a esta Concorrência Eletrônica.

**6.4.** O licitante responsabiliza-se exclusiva e formalmente pelas transações efetuadas em seu nome, assume como firmes e verdadeiras suas propostas e seus lances, inclusive os atos praticados diretamente ou por seu representante, excluía a responsabilidade do provedor do sistema ou do órgão ou entidade promotora da licitação por eventuais danos decorrentes de uso indevido das credenciais de acesso, ainda que por terceiros.

**6.5.** É de responsabilidade do cadastrado conferir a exatidão dos seus dados cadastrais no SICAF e mantê-los atualizados junto aos órgãos responsáveis pela informação, devendo proceder, imediatamente, à correção ou à alteração dos registros tão logo identifique incorreção ou aqueles se tornem desatualizados.

**6.6.** A não observância do disposto no subitem anterior poderá ensejar desclassificação no momento da habilitação.

## **7. DA PARTICIPAÇÃO NA LICITAÇÃO**

**7.1.** Poderão participar desta Concorrência Eletrônica os interessados cujo ramo de atividade seja compatível com o objeto desta licitação, e que estiverem previamente credenciados no



Sistema de Cadastramento Unificado de Fornecedores - SICAF e no Sistema de Compras do Governo Federal ([www.gov.br/compras](http://www.gov.br/compras)), por meio de Certificado Digital conferido pela Infraestrutura de Chaves Públicas Brasileira - ICP - Brasil.

**7.2.** Os interessados deverão atender às condições exigidas no cadastramento no Sicaf até o terceiro dia útil anterior à data prevista para recebimento das propostas.

**7.2.1.** Para ter acesso ao sistema eletrônico, os interessados em participar desta Concorrência Eletrônica deverão dispor de chave de identificação e senha pessoal, obtidas junto à SLTI, onde também deverão informar-se a respeito do seu funcionamento e regulamento e receber instruções detalhadas para sua correta utilização.

**7.2.2.** Os licitantes deverão utilizar o certificado digital para o acesso ao Sistema ou com uso da senha de acesso pela licitante é de sua responsabilidade exclusiva, incluindo qualquer transação por ele efetuada diretamente, ou por seu representante, não cabendo ao provedor do sistema ou ao Município responsabilidade por eventuais danos decorrentes do uso indevido da senha, ainda que por terceiros.

**7.2.3.** Em relação ao **Lote 01** por ser o único do certame, a participação não é exclusiva a microempresas, empresas de pequeno porte, nos termos do art. 48 da Lei Complementar n.º 123, de 14 de dezembro de 2006, considerando que o valor ultrapassa o valor limite disposto em lei.

**7.3.** Será concedido tratamento favorecido para as microempresas e empresas de pequeno porte mencionadas no artigo 34 da Lei n.º 11.488, de 2007, para o agricultor familiar, o produtor rural pessoa física e para o Microempreendedor Individual - MEI, nos limites previstos da Lei Complementar n.º 123, de 2006.

**7.4.** Não poderão disputar esta licitação:

**7.4.1.** aquele que não atenda às condições deste Edital e seu(s) anexo(s);

**7.4.2.** autor do anteprojeto, do projeto básico ou do projeto executivo, pessoa física ou jurídica, quando a licitação versar sobre serviços ou fornecimento de bens a ele relacionados;

**7.4.3.** empresa, isoladamente ou em consórcio, responsável pela elaboração do projeto básico ou do projeto executivo, ou empresa da qual o autor do projeto seja dirigente, gerente, controlador, acionista ou detentor de mais de 5% (cinco por cento) do capital com direito a voto, responsável técnico ou subcontratado, quando a licitação versar sobre serviços ou fornecimento de bens a ela necessários;

**7.4.4.** pessoa física ou jurídica que se encontre, ao tempo da licitação, impossibilitada de participar da licitação em decorrência de sanção que lhe foi imposta;

**7.4.5.** aquele que mantenha vínculo de natureza técnica, comercial, econômica, financeira, trabalhista ou civil com dirigente do órgão ou entidade contratante ou com agente público que desempenhe função na licitação ou atue na fiscalização ou na gestão do contrato, ou que deles seja cônjuge, companheiro ou parente em linha reta, colateral ou por afinidade, até o terceiro grau;

**7.4.6.** empresas controladoras, controladas ou coligadas, nos termos da Lei n.º 6.404, de 15 de dezembro de 1976, concorrendo entre si;



**7.4.7.** pessoa física ou jurídica que, nos 5 (cinco) anos anteriores à divulgação do edital, tenha sido condenada judicialmente, com trânsito em julgado, por exploração de trabalho infantil, por submissão de trabalhadores a condições análogas às de escravo ou por contratação de adolescentes nos casos vedados pela legislação trabalhista;

**7.4.8.** agente público do órgão ou entidade licitante;

**7.4.9.** pessoas jurídicas reunidas em consórcio;

**7.4.10.** instituições sem fins lucrativos e cooperativas, considerando o disposto no art. 10 da Instrução Normativa SEGES/MP n.º 5, de 2017, por demandar relação de subordinação entre cooperativa, cooperados e a Administração Pública; em conformidade com o disposto no art. 2º, caput, e o art. 5º da Lei n.º 12.690, de 19 de julho de 2012; combinado com os arts. 3º, 4º e o 29º da Lei n.º 5.764, de 16 de dezembro de 1971.

**7.4.11.** Organizações da Sociedade Civil de Interesse Público - OSCIP, atuando nessa condição (Acórdão n.º 746/2014 - TCU - Plenário);

**7.4.12.** Não poderá participar, direta ou indiretamente, da licitação ou da execução do contrato agente público do órgão ou entidade contratante, devendo ser observadas as situações que possam configurar conflito de interesses no exercício ou após o exercício do cargo ou emprego, nos termos da legislação que disciplina a matéria, conforme § 1º do art. 9º da Lei n.º 14.133, de 2021.

**7.4.13.** Não é admissível a participação de organizações sociais, qualificadas na forma dos artigos 5º a 7º da Lei n.º 9.637/1998; as instituições sem fins lucrativos e as sociedades cooperativas, considerando a vedação contida no art. 10 da Instrução Normativa SEGES/MP n.º 5, de 2017;

**7.5.** O impedimento de que trata a Cláusula 7.4.4 será também aplicado ao licitante que atue em substituição a outra pessoa, física ou jurídica, com o intuito de burlar a efetividade da sanção a ela aplicada, inclusive a sua controladora, controlada ou coligada, desde que devidamente comprovado o ilícito ou a utilização fraudulenta da personalidade jurídica do licitante.

**7.6.** A critério da Administração e exclusivamente a seu serviço, o autor dos projetos e a empresa a que se referem nas Cláusulas 7.4.2 e 7.4.3 poderão participar no apoio das atividades de planejamento da contratação, de execução da licitação ou de gestão do contrato, desde que sob supervisão exclusiva de agentes públicos do órgão ou entidade.

**7.7.** Equiparam-se aos autores do projeto as empresas integrantes do mesmo grupo econômico.

**7.8.** O disposto nas Cláusulas 7.4.2 e 7.4.3 não impede a licitação ou a contratação de serviço que inclua como encargo do contratado a elaboração do projeto básico e do projeto executivo, nas contratações integradas, e do projeto executivo, nos demais regimes de execução.

**7.9.** Em licitações e contratações realizadas no âmbito de projetos e programas parcialmente financiados por agência oficial de cooperação estrangeira ou por organismo financeiro internacional com recursos do financiamento ou da contrapartida nacional, não poderá participar pessoa física ou jurídica que integre o rol de pessoas sancionadas por essas entidades ou que seja declarada inidônea nos termos da Lei n.º 14.133/2021.

**7.10.** A vedação de que trata a Cláusula 7.4.8 estende-se a terceiro que auxilie a condução da contratação na qualidade de integrante de equipe de apoio, profissional especializado ou funcionário ou representante de empresa que preste assessoria técnica.

**7.11.** É vedada a qualquer pessoa física ou jurídica, a representação de mais de 01 (uma) empresa na presente licitação.

**7.12.** Cada empresa apresentará 01 (uma) só proposta, assim entendido o conjunto composto pela Proposta de Preços e Habilitação, não sendo admitidas propostas alternativas.

**7.13.** Depois de ultrapassado o horário para recebimento dos documentos a serem anexos no sistema eletrônico, nenhum outro será recebido, nem tampouco serão permitidos quaisquer adendos ou esclarecimentos relativos à documentação ou proposta de preços apresentadas.

## **8. DA APRESENTAÇÃO DA PROPOSTA**

**8.1.** Na presente licitação, a fase de habilitação sucederá as fases de apresentação de propostas e lances e de julgamento.

**8.2.** Os licitantes encaminharão, exclusivamente por meio do sistema eletrônico, a proposta com os valores mensais e valor total pelo período licitado, conforme o critério de julgamento adotado neste Edital, até a data e o horário estabelecidos para abertura da sessão pública.

**8.3.** No cadastramento da proposta inicial, o licitante declarará, em campo próprio do sistema as condições para fins de participação, para fins de habilitação e para cumprimento à legislação trabalhista, conforme seguem:

**8.3.1.** está ciente e concorda com as condições contidas no edital e seus anexos, bem como de que a proposta apresentada compreende a integralidade dos custos para atendimento dos direitos trabalhistas assegurados na Constituição Federal, nas leis trabalhistas, nas normas infralegais, nas convenções coletivas de trabalho e nos termos de ajustamento de conduta vigentes na data de sua entrega em definitivo e que cumpre plenamente os requisitos de habilitação definidos no instrumento convocatório;

**8.3.2.** não emprega menor de 18 anos em trabalho noturno, perigoso ou insalubre e não emprega menor de 16 anos, salvo menor, a partir de 14 anos, na condição de aprendiz, nos termos do artigo 7º, XXXIII, da Constituição;

**8.3.3.** não possui empregados executando trabalho degradante ou forçado, observando o disposto nos incisos III e IV do art. 1º e no inciso III do art. 5º da Constituição Federal;

**8.3.4.** cumpre as exigências de reserva de cargos para pessoa com deficiência e para reabilitado da Previdência Social, previstas em lei e em outras normas específicas.

**8.4.** O fornecedor enquadrado como microempresa ou empresa de pequeno porte deverá declarar, ainda, em campo próprio do sistema eletrônico, que cumpre os requisitos estabelecidos no artigo 3º da Lei Complementar n.º 123, de 2006, estando apto a usufruir do tratamento favorecido estabelecido em seus arts. 42 a 49, observado o disposto nos §§ 1º ao 3º do art. 4º, da Lei n.º 14.133, de 2021.

**8.4.1.** No item exclusivo para participação de microempresas e empresas de pequeno porte, a assinalação do campo “não” impedirá o prosseguimento no certame, para aquele item;

**8.4.2.** Nos itens em que a participação não for exclusiva para microempresas e empresas de pequeno porte, a assinalação do campo “não” apenas produzirá o efeito do licitante não ter direito ao tratamento favorecido previsto na Lei Complementar n.º 123, de 2006, mesmo que microempresa, empresa de pequeno porte ou sociedade cooperativa.

**8.5.** Não poderá se beneficiar do tratamento jurídico diferenciado estabelecido nos arts. 42 a 49 da Lei Complementar nº 123, de 2006, a pessoa jurídica:

**8.5.1.** de cujo capital participe outra pessoa jurídica;

**8.5.2.** que seja filial, sucursal, agência ou representação, no País, de pessoa jurídica com sede no exterior;

**8.5.3.** de cujo capital participe pessoa física que seja inscrita como empresário ou seja sócia de outra empresa que receba tratamento jurídico diferenciado nos termos da Lei Complementar nº 123, de 2006, desde que a receita bruta global ultrapasse o limite de que trata o inciso II do art. 3º da referida lei;

**8.5.4.** cujo titular ou sócio participe com mais de 10% (dez por cento) do capital de outra empresa não beneficiada pela Lei Complementar nº 123, de 2006, desde que a receita bruta global ultrapasse o limite de que trata o inciso II do art. 3º da referida lei;

**8.5.5.** cujo sócio ou titular seja administrador ou equiparado de outra pessoa jurídica com fins lucrativos, desde que a receita bruta global ultrapasse o limite de que trata o inciso II do art. 3º da referida lei;

**8.5.6.** constituída sob a forma de cooperativas, salvo as de consumo;

**8.5.7.** que participe do capital de outra pessoa jurídica;

**8.5.8.** que exerça atividade de banco comercial, de investimentos e de desenvolvimento, de caixa econômica, de sociedade de crédito, financiamento e investimento ou de crédito imobiliário, de corretora ou de distribuidora de títulos, valores mobiliários e câmbio, de empresa de arrendamento mercantil, de seguros privados e de capitalização ou de previdência complementar;

**8.5.9.** resultante ou remanescente de cisão ou qualquer outra forma de desmembramento de pessoa jurídica que tenha ocorrido em um dos 5 (cinco) anos-calendário anteriores;

**8.5.10.** constituída sob a forma de sociedade por ações.

**8.5.11.** cujos titulares ou sócios guardem, cumulativamente, com o contratante do serviço, relação de pessoalidade, subordinação e habitualidade.

**8.6.** O licitante deverá declarar em campo próprio do sistema que desenvolve programa de integridade, nos termos do Decreto nº 12.304, de 2024, e da Portaria Normativa SE/CGU nº 226, de 9 de setembro de 2025, para fazer jus ao benefício do critério de desempate previsto no art. 60, caput, inciso IV, da lei n. 14.133, de 2021.

**8.7.** A falsidade da declaração de que trata a Clausula 8.3, 8.4 e 8.6 sujeitará o licitante às sanções previstas na Lei n.º 14.133, de 2021, e neste Edital.

**8.8.** Os licitantes poderão retirar ou substituir a proposta ou, na hipótese da fase de habilitação anteceder as fases de apresentação de propostas e lances e de julgamento, os documentos de habilitação anteriormente inseridos no sistema, até a abertura da sessão pública.

**8.9.** Não haverá ordem de classificação na etapa de apresentação da proposta e dos documentos de habilitação pelo licitante, o que ocorrerá somente após os procedimentos de abertura da sessão pública e da fase de envio de lances.

**8.10.** Desde que disponibilizada a funcionalidade no sistema, o licitante poderá parametrizar o seu valor final mínimo ou o seu percentual de desconto máximo quando do cadastramento da proposta e obedecerá às seguintes regras:

**8.10.1.** A aplicação do intervalo mínimo de diferença de valores ou de percentuais entre os lances, que incidirá tanto em relação aos lances intermediários quanto em relação ao lance que cobrir a melhor oferta; e

**8.10.2.** Os lances serão de envio automático pelo sistema, respeitado o valor final mínimo estabelecido e o intervalo de que trata o subitem acima.

**8.11.** O valor final mínimo ou o percentual de desconto final máximo parametrizado no sistema poderá ser alterado pelo fornecedor durante a fase de disputa, sendo vedado:

**8.11.1.** Valor superior a lance já registrado pelo fornecedor no sistema, quando adotado o critério de julgamento por menor preço; e

**8.11.2.** Percentual de desconto inferior a lance já registrado pelo fornecedor no sistema, quando adotado o critério de julgamento por maior desconto.

**8.12.** O valor final mínimo ou o percentual de desconto final máximo parametrizado na forma da Clausula 8.10 possuirá caráter sigiloso para os demais fornecedores e para o órgão ou entidade promotora da licitação, podendo ser disponibilizado estrita e permanentemente aos órgãos de controle externo e interno.

**8.13.** Caberá ao licitante interessado em participar da licitação acompanhar as operações no sistema eletrônico durante o processo licitatório e se responsabilizar pelo ônus decorrente da perda de negócios diante da inobservância de mensagens emitidas pela Administração ou de sua desconexão.

**8.14.** O licitante deverá comunicar imediatamente ao provedor do sistema qualquer acontecimento que possa comprometer o sigilo ou a segurança, para imediato bloqueio de acesso.

## **9. DA VISTORIA**

**9.1.** Será exigido que a licitante realize vistoria no local onde serão executadas as obras de pavimentação em paralelepípedo. No entanto, caso o licitante opte por não realizar vistoria, poderá substituir a declaração exigida na Clausula 13.4.5.2 por declaração de vistoria formal assinada pelo seu responsável técnico acerca do conhecimento pleno das condições e peculiaridades da contratação.

## **10. DO PREENCHIMENTO DA PROPOSTA**

**10.1.** A licitante deverá encaminhar proposta, exclusivamente por meio do sistema eletrônico, até a data e horário marcados para abertura da sessão, quando então encerrar-se-á automaticamente a fase de recebimento de propostas.

**10.2.** As propostas ficarão disponíveis no sistema eletrônico.

**10.3.** Qualquer elemento que possa identificar a licitante importa desclassificação da proposta, sem prejuízo das sanções previstas nesse Edital.

**10.3.1.** Considerando tratar-se de serviços, não cabe a apresentação de marca, fabricante ou desenvolvedora dos serviços que estão sendo licitados, pois serão advindos da própria prestadora de serviços.

**10.3.2.** Caso alguma informação sobre serviços do item ou lote seja lançado no Sistema ComprasNet, seja de marca, modelo, forma, nomes, fabricação, desenvolvimento, exclusividade, propriedade, desenho, criação ou desenvolvimento próprios ou de terceiros, recomenda-se a utilização de asteriscos (\*\*\*\*\*) ou elemento qualquer, nas partes que convir, com vistas a preservar o sigilo das propostas no preenchimento no sistema eletrônico que possam identificar a construtora, considerando que os dados digitados no sistema não possuem sigilo temporário ou mesmo permanente.

**10.3.3.** A identificação dos dados digitados no Sistema ComprasNet, não devem se confundir com os documentos anexados no sistema, tais como: proposta inicial em papel timbrado e demais documentos de habilitação que obviamente devem identificar a empresa licitante;

**10.4.** O licitante deverá enviar sua proposta mediante o preenchimento, no sistema eletrônico, dos seguintes campos:

**10.4.1.** Valor unitário e total de cada lote;

**10.4.2.** Descrição detalhada do objeto do serviço proposto, contendo as informações similares ou em atendimento as especificações mínimas à especificação do Projeto Básico.

**10.4.3.** Demais dados que estejam disponíveis para preenchimento pela empresa licitante, e sejam pertinentes ao certame licitatório em tela.

**10.5.** Todas as especificações do objeto contidas na proposta vinculam o licitante.

**10.5.1.** O licitante não poderá oferecer proposta em quantitativo inferior ao máximo previsto para contratação.

**10.6.** Os licitantes poderão retirar ou substituir a proposta ou os documentos de habilitação, quando for o caso, anteriormente inseridos no sistema, até a abertura da sessão pública.

**10.7.** Nos valores propostos estarão inclusos todos os custos operacionais, transportes, pessoal, insumos, materiais, equipamentos de EPIs, equipamentos, veículos, encargos previdenciários, trabalhistas, tributários, comerciais e quaisquer outros que incidam direta ou indiretamente na execução do objeto.

**10.8.** Os licitantes devem respeitar os preços máximos estabelecidos nas normas de regência de contratações públicas federais, quando participarem de licitações públicas;

**10.8.1.** O descumprimento das regras supramencionadas pela Administração por parte dos contratados pode ensejar a fiscalização do Tribunal de Contas dos Municípios da Bahia ou do Tribunal de Contas da União - TCU e, após o devido processo legal, gerar as seguintes consequências: assinatura de prazo para a adoção das medidas necessárias ao exato cumprimento da lei, nos termos do art. 71, inciso IX, da Constituição; ou condenação dos agentes públicos responsáveis e da empresa contratada ao pagamento dos prejuízos ao erário, caso verificada a ocorrência de superfaturamento por sobre preço na execução do contrato.



**10.9.** Os preços ofertados, tanto na proposta inicial, quanto na etapa de lances, serão de exclusiva responsabilidade do licitante, não lhe assistindo o direito de pleitear qualquer alteração, sob alegação de erro, omissão ou qualquer outro pretexto.

**10.10.** Se o regime tributário da empresa implicar o recolhimento de tributos em percentuais variáveis, a cotação adequada será a que corresponde à média dos efetivos recolhimentos da empresa nos últimos doze meses.

**10.10.1.** No regime de incidência não-cumulativa de PIS e COFINS, a cotação adequada será a que corresponde à média das alíquotas efetivamente recolhidas pela empresa, comprovada, a qualquer tempo, por documentos de Escrituração Fiscal Digital da Contribuição (EFD-Contribuições) para o PIS/PASEP e COFINS dos últimos 12 (doze) meses anteriores à apresentação da proposta, ou por outro meio hábil.

**10.11.** Independentemente do percentual de tributo inserido na planilha, no pagamento serão retidos na fonte os percentuais estabelecidos na legislação vigente.

**10.12.** Na presente licitação, a Microempresa e a Empresa de Pequeno Porte poderão se beneficiar do regime de tributação pelo Simples Nacional, quando lhes for legalmente cabível.

**10.13.** A apresentação das propostas implica obrigatoriedade do cumprimento das disposições nelas contidas, em conformidade com o que dispõe o Projeto Básico, assumindo o proponente o compromisso de executar o objeto licitado nos seus termos, bem como de fornecer pessoal, materiais, equipamentos, ferramentas e utensílios necessários, em quantidades e qualidades adequadas à perfeita execução contratual, promovendo, quando requerido, sua substituição.

**10.13.1.** O prazo de validade da proposta não será inferior a 60 (sessenta) dias, a contar da data de sua apresentação.

**10.13.2.** Os licitantes devem respeitar os preços máximos estabelecidos nas normas de regência de contratações públicas federais, estaduais ou municipais quando participarem de licitações públicas, quando houver, para os serviços licitados;

**10.13.3.** Caso o critério de julgamento seja o de menor preço, os licitantes devem respeitar os preços máximos previstos no Projeto Básico;

**10.13.4.** O descumprimento das regras supramencionadas pela Administração por parte dos contratados pode ensejar a responsabilização pelo Município de Jaborandi e, pode ensejar a fiscalização do Tribunal de Contas dos Municípios da Bahia ou do Tribunal de Contas da União - TCU, após o devido processo legal, gerar as seguintes consequências: assinatura de prazo para a adoção das medidas necessárias ao exato cumprimento da lei, nos termos do art. 71, inciso IX, da Constituição; ou condenação dos agentes públicos responsáveis e da empresa contratada ao pagamento dos prejuízos ao erário, caso verificada a ocorrência de superfaturamento por sobre preço na execução do contrato.

**10.14.** A proposta de preços ou os lances subsequentes ofertados, tanto na proposta inicial, quanto na etapa de lances, serão de exclusiva responsabilidade do licitante, não lhe assistindo o direito de pleitear qualquer alteração, sob alegação de erro, omissão ou qualquer outro pretexto, conforme disposto neste instrumento convocatório.

**10.15.** Todas as empresas licitantes deverão encaminhar pelo Sistema ComprasNet a Comissão de Contratação, Anexo a Proposta de Preços, o envio dos documentos abaixo relacionados:



**10.15.1. PLANILHA ORÇAMENTÁRIA**, em parcelas, contendo valores e percentuais, ficando reservado ao Município de Jaborandi o direito de proceder às alterações que julgar convenientes no decorrer da execução da obra.

**10.15.1.1.** A inclusão de todos os custos relacionados com a completa e perfeita execução do objeto da licitação, tais como: mão de obra (salários, alimentação, exames, transporte, EPI's, exigências sindicais), materiais, ferramentas, equipamentos, serviços, fretes, despesas de transporte, carga, descarga, bota-fora, armazenagem, segurança do trabalho, vigilância, logística, gerenciamento, acesso, canteiro de obras, despesas junto a concessionárias públicas (água, esgoto, energia, etc.) garantias, encargos financeiros, riscos, encargos sociais, tributos, taxas, todas as despesas diretas, BDI e quaisquer outras necessárias à total execução do contrato desta licitação, constituindo-se, portanto, na única remuneração devida, para composição do valor global proposto, bem como para composição do valor de cada um dos preços unitários, sem que caiba, em qualquer caso, qualquer tipo de pleito ao Contratante com a alegação de que alguma parcela do custo foi omitida.

**10.15.1.2.** Todos os dados informados pelo licitante em sua Planilha deverão refletir com fidelidade os custos especificados e a margem de lucro pretendida.

**10.15.1.3.** Não se admitirá, na proposta de preços, custos identificados mediante o uso da expressão "verba" ou de unidades genéricas.

**10.15.2. COMPOSIÇÃO DOS PREÇOS UNITÁRIOS**, dos serviços constantes da planilha orçamentária a ser gerada pelo Município de Jaborandi, conforme previsto no item anterior, detalhando todos os materiais empregados, equipamentos e mão de obra com seus respectivos índices, e contendo os encargos sociais e complementares e o BDI utilizados;

**10.15.2.1.** Planilha de composição de preços unitários, impressa em formulário próprio, ofertados por item e subitem, com clareza e sem rasuras;

**10.15.2.2.** A licitante deverá apresentar planilhas de composição de preços unitários em conformidade com as planilhas orçamentárias;

**10.15.2.3.** Na composição dos preços unitários o licitante deverá apresentar discriminadamente as parcelas relativas à mão de obra, materiais, equipamentos e serviços.

**10.15.2.4.** A licitante deverá na composição de preços unitários de mão-de-obra observar os pisos salariais normativos da categoria correspondente, fixados por lei, dissídio coletivo, acordos ou convenções coletivas de trabalho do(s) município(s) onde ocorrerá(ão) o(s) serviço(s), ou, quando esta abranger mais de um município;

**10.15.2.5.** No caso de existirem itens de serviços repetidos na Planilha de Orçamento de Obras será necessário apresentar apenas uma composição de preços unitários, referenciando os itens aos quais a composição pertence, sendo necessário entregar as referidas composições na mesma ordem e com os mesmos nomes dos serviços constantes das

Planilhas de Orçamento de Obra - Planilha de Preços, devendo estar devidamente assinadas pelas respectivas empresas;

**10.15.3. CRONOGRAMA FÍSICO-FINANCEIRO**, em conformidade com as etapas, prazos, e o cronograma de desembolso máximo por período constante e demais aspectos fixados pela Administração no Projeto Básico, ajustado à proposta apresentada, conforme Anexo I, ficando reservado ao Município de Jaborandi o direito de proceder às alterações que julgar convenientes no decorrer da execução da obra.

**10.15.4. COMPOSIÇÃO DETALHADA DOS ENCARGOS SOCIAIS** utilizados nas composições de preços unitários;

**10.15.4.1.** A composição de encargos sociais das empresas optantes pelo Simples Nacional não poderá incluir os gastos relativos às contribuições que estão dispensadas de recolhimento (Sesi, Senai, Sebrae, etc.), conforme dispões o art. 13, §3º, da referida Lei Complementar n.º 123/2006 e alterações.

**10.15.5. COMPOSIÇÃO DETALHADA DO BDI** - Benefícios e Despesas Indiretas, detalhando todos os seus componentes, em valores nominais como também sob a forma percentual, conforme Anexo I, utilizados nas composições de preços unitários:

**10.15.5.1.** O percentual atribuído para encargos sociais que incidem sobre a mão de obra não poderá ser superior a 116,64% para horista e 71,67% para mensalista - (não desonerado) e deverá incluir as despesas com férias, 13º salário, rescisão contratual de funcionários, aviso prévio, descanso semanal remunerado, hora extra eventual, seguro, licenças remuneradas e todos os demais direitos e obrigações trabalhistas vigentes na legislação.

**10.15.5.2.** Composição detalhada do BDI - Não Desonerado, utilizado nas composições de preços unitários, em estrita obediência ao modelo obrigatório, fornecido no Anexo, alterações deverão serem justificadas em notas por força de Lei ou Norma, para a exclusão ou substituição de item

**10.15.5.2.1.** O percentual adotado para o BDI não poderá ser superior a 25,0% (vinte e cinco por cento).

**10.15.5.3.** As empresas licitantes optantes pelo Simples Nacional deverão apresentar os percentuais de ISS, PIS e COFINS, discriminados na composição do BDI, compatíveis as alíquotas a que estão obrigadas a recolher, conforme previsão contida no Anexo IV da Lei Complementar n.º 123/2006, anexado com um relatório do PGDAS, ou outro documento do Simples Nacional que demonstre os percentuais que foram aplicados no BDI, ou Declaração do Contador da empresa com os percentuais vigentes ora aplicados nas planilhas.

**10.15.5.4.** A composição de encargos sociais das empresas optantes pelo Simples Nacional não poderá incluir os gastos relativos às contribuições que estão dispensadas de recolhimento (Sesi, Senai, Sebrae etc.), conforme dispõem o art. 13, §3º, da referida Lei Complementar n.º 123/2006.

**10.15.5.5.** Será utilizada a taxa de BDI do orçamento base da licitação nos casos de aditivos contratuais incluindo novos serviços, sempre que a taxa de BDI

adotada pela contratada for injustificadamente elevada, com vistas a garantir o equilíbrio econômico-financeiro do contrato e a manutenção do percentual de desconto ofertado pelo contratado, em atendimento ao art. 37, inciso XXI, da Constituição Federal.

**10.15.6. GARANTIA DE PROPOSTA OU DE PARTICIPAÇÃO** de manutenção da proposta no valor de R\$ 14.174,25 (quatorze mil, cento e setenta e quatro reais e vinte e cinco centavos), correspondente a 1% (um por cento) do valor estimado da contratação, em conformidade com o disposto no art. 58, §1º da Lei n.º 14.133/2021.

**10.15.6.1.** A garantia de manutenção da proposta, quando não recolhida em moeda corrente nacional, mas, em qualquer outra das modalidades previstas a seguir, terá o prazo de validade de 60 (sessenta) dias, contado da data de entrega dos Documentos de Habilitação e Propostas Comerciais, cabe ao licitante optar por uma das seguintes modalidades:

**10.15.6.1.1. Caução em Dinheiro** deverá ser recolhido a conta bancária da Prefeitura Municipal de Jaborandi, Banco do Brasil, Agência n.º 0569-X e Conta Corrente n.º 42.129-4;

**10.15.6.1.2. Títulos da Dívida Pública**, devem ter sido emitidos sob a forma escritural, mediante registro em sistema centralizado de liquidação e de custódia autorizado pelo Banco Central do Brasil e avaliados pelos seus valores econômicos, conforme definido pelo Ministério da Economia;

**10.15.6.1.3. Fiança bancária** emitida por banco ou instituição financeira devidamente autorizada a operar no País pelo Banco Central do Brasil;

**10.15.6.1.4. Seguro-garantia;** ou

**10.15.6.1.5. Título de capitalização** custeado por pagamento único, com resgate pelo valor total.

**10.15.6.2.** A garantia de proposta será devolvida aos licitantes no prazo de 10 (dez) dias úteis, contado da assinatura do contrato ou da data em que for declarada fracassada a licitação.

**10.15.6.3.** Implicará a execução do valor integral da garantia de proposta a recusa em assinar o contrato ou a não apresentação dos documentos para a contratação.

## **11. DA ABERTURA DA SESSÃO, PROPOSTAS E FORMULAÇÃO DE LANCES**

**11.1.** A abertura da presente licitação dar-se-á automaticamente em sessão pública, por meio de sistema eletrônico, na data, horário e local indicados no preâmbulo deste Edital, no sítio [www.gov.br/compras](http://www.gov.br/compras).

**11.2.** Durante a sessão pública, a comunicação entre a Comissão de Contratação e as licitantes ocorrerá exclusivamente mediante troca de mensagens, em campo próprio do sistema eletrônico.

**11.3.** A Comissão de Contratação verificará as propostas apresentadas, desclassificando desde logo aquelas que não estejam em conformidade com os requisitos estabelecidos neste Edital,

contenham vícios insanáveis ou não apresentem as especificações técnicas exigidas no Projeto Básico.

**11.4.** Cabe à licitante acompanhar as operações no sistema eletrônico durante a sessão pública da Concorrência Eletrônica, ficando responsável pelo ônus decorrente da perda de negócios diante da inobservância de qualquer mensagem emitida pelo sistema ou de sua desconexão.

**11.4.1.** A desclassificação será sempre fundamentada e registrada no sistema, com acompanhamento em tempo real por todos os participantes.

**11.4.2.** A não desclassificação da proposta não impede o seu julgamento definitivo em sentido contrário, levado a efeito na fase de aceitação.

**11.5.** O sistema disponibilizará campo próprio para troca de mensagens entre a Comissão de Contratação e os licitantes.

**11.6.** Iniciada a etapa competitiva, os licitantes deverão encaminhar lances exclusivamente por meio de sistema eletrônico, sendo imediatamente informados do seu recebimento e do valor consignado no registro.

**11.7.** O lance deverá ser ofertado pelo **menor valor global**.

**11.8.** Os licitantes poderão oferecer lances sucessivos, observando o horário fixado para abertura da sessão e as regras estabelecidas no Edital.

**11.9.** O licitante somente poderá oferecer lance de valor inferior ou percentual de desconto superior ao último por ele ofertado e registrado pelo sistema.

**11.10.** O **intervalo mínimo de diferença de valores entre os lances**, que incidirá tanto em relação aos lances intermediários quanto em relação à proposta que cobrir a melhor oferta **deverá ser de no mínimo R\$ 1.000,00 (um mil) reais do valor global do grupo**.

**11.11.** O licitante poderá, uma única vez, excluir seu último lance ofertado, no intervalo de quinze segundos após o registro no sistema, na hipótese de lance inconsistente ou inexequível.

**11.12.** O procedimento seguirá de acordo com o modo de disputa adotado.

**11.13.** A fase de lances desta Concorrência Eletrônica será processada pelo modo de disputa **“aberto”**, os licitantes apresentarão lances públicos e sucessivos, com prorrogações:

**11.13.1.** A etapa de lances da sessão pública terá duração de dez minutos e, após isso, será prorrogada automaticamente pelo sistema quando houver lance ofertado nos últimos dois minutos do período de duração da sessão pública.

**11.13.2.** A prorrogação automática da etapa de lances, de que trata o subitem anterior, será de dois minutos e ocorrerá sucessivamente sempre que houver lances enviados nesse período de prorrogação, inclusive no caso de lances intermediários.

**11.13.3.** Não havendo novos lances na forma estabelecida nos itens anteriores, a sessão pública encerrar-se-á automaticamente, e o sistema ordenará e divulgará os lances conforme a ordem final de classificação, sem prejuízo da aplicação da margem de preferência e do desempate ficto, conforme disposto neste edital, quando for o caso.

**11.13.4.** Definida a melhor proposta, se a diferença em relação à proposta classificada em segundo lugar for de pelo menos 5% (cinco por cento), a Comissão de Contratação, auxiliado pela equipe de apoio, poderá admitir o reinício da disputa aberta, para a definição das demais colocações.

**11.13.5.** Após o reinício previsto na cláusula supra, os licitantes serão convocados para apresentar lances intermediários.

**11.14.** Após o término dos prazos estabelecidos nos subitens anteriores, o sistema ordenará e divulgará os lances segundo a ordem crescente de valores.

**11.15.** Não serão aceitos dois ou mais lances de mesmo valor, prevalecendo aquele que for recebido e registrado em primeiro lugar.

**11.16.** Durante o transcurso da sessão pública, os licitantes serão informados, em tempo real, do valor do menor lance registrado, vedada a identificação do licitante.

**11.17.** No caso de desconexão com a Comissão de Contratação, no decorrer da etapa competitiva da Concorrência Eletrônica, o sistema eletrônico poderá permanecer acessível aos licitantes para a recepção dos lances.

**11.18.** Quando a desconexão do sistema eletrônico para a Comissão de Contratação persistir por tempo superior a dez minutos, a sessão pública será suspensa e reiniciada somente após decorridas vinte e quatro horas da comunicação do fato pela Comissão de Contratação aos participantes, no sítio eletrônico utilizado para divulgação.

**11.19.** Caso o licitante não apresente lances, concorrerá com o valor de sua proposta.

**11.20.** Em relação a itens não exclusivos para participação de microempresas e empresas de pequeno porte, uma vez encerrada a etapa de lances, será efetivada a verificação automática, junto à Receita Federal, do porte da entidade empresarial. O sistema identificará em coluna própria as microempresas e empresas de pequeno porte participantes, procedendo à comparação com os valores da primeira colocada, se esta for empresa de maior porte, assim como das demais classificadas, para o fim de aplicar-se o disposto nos arts. 44 e 45 da Lei Complementar n.º 123, de 2006, regulamentada pelo Decreto n.º 8.538, de 2015.

**11.20.1.** Nessas condições, as propostas de microempresas e empresas de pequeno porte que se encontrarem na faixa de até 10% (dez por cento), por se tratar de uma concorrência, serão consideradas empatadas com a primeira colocada.

**11.20.2.** A licitante mais bem classificada nos termos do subitem anterior terá o direito de encaminhar uma última oferta para desempate, obrigatoriamente em valor inferior ao da primeira colocada, no prazo de 5 (cinco) minutos controlados pelo sistema, contados após a comunicação automática para tanto.

**11.20.3.** Caso a microempresa ou a empresa de pequeno porte melhor classificada desista ou não se manifeste no prazo estabelecido, serão convocadas as demais licitantes microempresa e empresa de pequeno porte que se encontrem naquele intervalo de até 10% (dez por cento), por se tratar de uma concorrência, na ordem de classificação, para o exercício do mesmo direito, no prazo estabelecido no subitem anterior.

**11.20.4.** No caso de equivalência dos valores apresentados pelas microempresas e empresas de pequeno porte que se encontrem nos intervalos estabelecidos nos subitens anteriores, será realizado sorteio entre elas para que se identifique aquela que primeiro poderá apresentar melhor oferta.

**11.20.5.** A obtenção do benefício a que se refere o item anterior fica limitada às microempresas e às empresas de pequeno porte que, no ano-calendário de realização da licitação, ainda não tenham celebrado contratos com a Administração Pública cujos valores



somados extrapolem a receita bruta máxima admitida para fins de enquadramento como empresa de pequeno porte.

**11.21.** Só poderá haver empate entre propostas iguais (não seguidas de lances), ou entre lances finais da fase fechada do modo de disputa aberto e fechado.

**11.22.** Havendo eventual empate entre propostas ou lances, o critério de desempate será aquele previsto no art. 60 da Lei n.º 14.133, de 2021, nesta ordem:

**11.22.1.** disputa final, hipótese em que os licitantes empatados poderão apresentar nova proposta em ato contínuo à classificação;

**11.22.2.** avaliação do desempenho contratual prévio dos licitantes, para a qual deverão preferencialmente ser utilizados registros cadastrais para efeito de atesto de cumprimento de obrigações previstos nesta Lei;

**11.22.3.** desenvolvimento pelo licitante de ações de equidade entre homens e mulheres no ambiente de trabalho, nos termos do Decreto n.º 11.430, de 2023, e da Instrução Normativa SEGES/MGI n.º 382, de 17 de setembro de 2025;

**11.22.4.** declaração do licitante de que desenvolve programa de integridade, conforme Decreto n.º 12.304, de 2024, e Portaria Normativa SE/CGU n.º 226, de 9 de setembro de 2025.

**11.23.** Persistindo o empate, será assegurada preferência, sucessivamente, aos bens e serviços produzidos ou prestados por:

**11.23.1.** Empresas estabelecidas no território do Estado ou do Distrito Federal do órgão ou entidade da Administração Pública estadual ou distrital licitante ou, no caso de licitação realizada por órgão ou entidade de Município, no território do Estado em que este se localize;

**11.23.2.** Empresas brasileiras;

**11.23.3.** Empresas que invistam em pesquisa e no desenvolvimento de tecnologia no País;

**11.23.4.** Empresas que comprovem a prática de mitigação, nos termos da Lei n.º 12.187, de 29 de dezembro de 2009.

**11.24.** Esgotados todos os demais critérios de desempate previstos em lei, a escolha do licitante vencedor ocorrerá por sorteio, em ato público, para o qual todos os licitantes serão convocados, vedado qualquer outro processo.

**11.25.** Encerrada a etapa de envio de lances da sessão pública, na hipótese da proposta do primeiro colocado permanecer acima do preço máximo definido para a contratação, a Comissão de Contratação poderá negociar condições mais vantajosas, após definido o resultado do julgamento.

**11.25.1.** A negociação poderá ser feita com os demais licitantes, segundo a ordem de classificação inicialmente estabelecida, quando o primeiro colocado, mesmo após a negociação, for desclassificado em razão de sua proposta permanecer acima do preço máximo definido pela Administração.

**11.25.2.** A negociação será realizada por meio do sistema, podendo ser acompanhada pelos demais licitantes.



**11.25.3.** O resultado da negociação será divulgado a todos os licitantes e anexado aos autos do processo licitatório

**11.25.4.** A Comissão de Contratação solicitará ao licitante mais bem classificado que, no prazo de 24 (vinte e quatro) horas, envie a proposta com a composição dos preços unitários adequada ao último lance ofertado após a negociação realizada.

**11.25.5.** Não é facultado a Comissão de Contratação prorrogar o prazo estabelecido, considerando que o prazo normalmente estabelecido de 02 (duas) horas, já foi dilatado para 24 (vinte e quatro) horas, portanto, não cabe a solicitação feita no chat pelo licitante, mesmo que antes de findo o prazo.

**11.26.** Após a negociação do preço, a Comissão de Contratação iniciará a fase de aceitação e julgamento da proposta.

## **12. DA ACEITABILIDADE DA PROPOSTA - JULGAMENTO**

**12.1.** Encerrada a etapa de negociação, a Comissão de Contratação verificará se o licitante provisoriamente classificado em primeiro lugar atende às condições de participação no certame, conforme previsto no art. 14 da Lei n.º 14.133/2021, legislação correlata e na Clausula 7.4 do edital, especialmente quanto à existência de sanção que impeça a participação no certame ou a futura contratação, mediante a consulta aos seguintes cadastros, caso ainda não estejam inclusas na documentação:

**12.1.1.** Situação ao SICAF;

**12.1.2.** Consulta Consolidada de Pessoa Jurídica - **CNPJ** no sitio do Tribunal de Contas da União, no endereço eletrônico <https://certidoes-apf.apps.tcu.gov.br/>, e diretamente nos sítios oficiais para consulta do **CPF** do sócio majoritário da licitante, conforme segue:

**12.1.2.1.** Cadastro Nacional das Empresas Inidôneas e Suspensas - CEIS e Cadastro Nacional de Empresas Punidas - CNEP, no endereço eletrônico <https://portaldatransparencia.gov.br/sancoes/consulta?ordenarPor=nomeSancionado&direcao=asc>

**12.1.2.2.** Lista de Inidôneos e o Cadastro Integrado de Condenações por Ilícitos Administrativos - CADICON, mantidos pelo Tribunal de Contas da União - TCU

[https://contas.tcu.gov.br/ords/f?p=1660:3:::NO:3,4,6::&cs=3M32Ve364Mqz24Puqddt-ZYhou1I2oGhiDuuBr4BEQBMIJT7ca\\_05-0CAzI-cNvBo934a8k2zOiWbPmNtGK2VfA](https://contas.tcu.gov.br/ords/f?p=1660:3:::NO:3,4,6::&cs=3M32Ve364Mqz24Puqddt-ZYhou1I2oGhiDuuBr4BEQBMIJT7ca_05-0CAzI-cNvBo934a8k2zOiWbPmNtGK2VfA)

**12.2.** A consulta aos cadastros será realizada em nome da empresa licitante e também de seu sócio majoritário, por força da vedação de que trata o artigo 12 da Lei n.º 8.429, de 1992.

**12.3.** Caso conste na Consulta de Situação do licitante a existência de Ocorrências Impeditivas Indiretas, a Comissão de Contratação diligenciará para verificar se houve fraude por parte das empresas apontadas no Relatório de Ocorrências Impeditivas Indiretas. (IN n.º 3/2018, art. 29, caput).

**12.3.1.** A tentativa de burla será verificada por meio dos vínculos societários, linhas de fornecimento similares, dentre outros. (IN n.º 3/2018, art. 29, §1º).

**12.3.2.** O licitante será convocado para manifestação previamente a uma eventual desclassificação. (IN n.º 3/2018, art. 29, §2º).

**12.3.3.** Constatada a existência de sanção, o licitante será reputado inabilitado, por falta de condição de participação.

**12.4.** Caso atendidas as condições de participação, será iniciado o procedimento de habilitação.

**12.5.** Caso o licitante provisoriamente classificado em primeiro lugar tenha se utilizado de algum tratamento favorecido às ME/EPPs, a Comissão de Contratação verificará se faz jus ao benefício, em conformidade com as Cláusulas 7.2.3 e 8.4 deste edital.

**12.6.** Verificadas as condições de participação e de utilização do tratamento favorecido, a Comissão de Contratação examinará a proposta classificada em primeiro lugar quanto à adequação ao objeto e à compatibilidade do preço em relação ao máximo estipulado para contratação neste Edital e em seus anexos, observado o disposto no artigo 29 a 35 da IN SEGES n.º 73, de 30 de setembro de 2022.

**12.7.** Será desclassificada a proposta vencedora que:

**12.7.1.** conter vícios insanáveis;

**12.7.2.** não obedecer às especificações técnicas contidas no Projeto Básico;

**12.7.3.** apresentar preços inexequíveis ou permanecerem acima do preço máximo definido para a contratação;

**12.7.4.** não tiverem sua exequibilidade demonstrada, quando exigido pela Administração;

**12.7.5.** não cumpra os critérios de aceitabilidade de preços definidos no Termo de Referência

**12.7.6.** apresentar desconformidade com quaisquer outras exigências deste Edital ou seus anexos, desde que insanável.

**12.8.** No caso de bens e serviços em geral, é indício de inexequibilidade das propostas valores inferiores a 50% (cinquenta por cento) do valor orçado pela Administração.

**12.8.1.** A inexequibilidade, na hipótese de que trata o caput, só será considerada após diligência da Comissão de Contratação, que comprove:

**12.8.1.1.** Que o custo do licitante ultrapassa o valor da proposta; e

**12.8.1.2.** Inexistirem custos de oportunidade capazes de justificar o vulto da oferta.

**12.9.** Em contratação de obras e serviços de engenharia, além das disposições acima, a análise de exequibilidade e sobrepreço considerará o seguinte:

**12.9.1.** No regime de empreitada por preço unitário, a caracterização do sobrepreço se dará pela superação do valor global estimado e pela superação de custo unitário tido como relevante, conforme planilha anexa ao edital;

**12.9.2.** No caso de obras e serviços de engenharia, serão consideradas inexequíveis as propostas cujos valores forem inferiores a 75% (setenta e cinco por cento) do valor orçado pela Administração, independentemente do regime de execução.

**12.10.** Se houver indícios de inexequibilidade da proposta de preço, ou em caso da necessidade de esclarecimentos complementares, poderão ser efetuadas diligências, para que a empresa comprove a exequibilidade da proposta.

**12.11.** Caso o custo global estimado do objeto licitado tenha sido decomposto em seus respectivos custos unitários por meio de Planilha de Custos e Formação de Preços elaborada pela Administração, o licitante classificado em primeiro lugar será convocado para apresentar Planilha por ele elaborada, com os respectivos valores adequados ao valor final da sua proposta, sob pena de não aceitação da proposta.

**12.11.1.1.** Em se tratando de obras e serviços de engenharia, o licitante vencedor será convocado a apresentar à Administração, por meio eletrônico, as planilhas com indicação dos quantitativos e dos custos unitários, seguindo o modelo elaborado pela Administração, bem como com detalhamento das Bonificações e Despesas Indiretas (BDI) e dos Encargos Sociais (ES), com os respectivos valores adequados ao valor final da proposta vencedora, admitida a utilização dos preços unitários, no caso de empreitada por preço global, empreitada integral, contratação semi-integrada e contratação integrada, exclusivamente para eventuais adequações indispensáveis no cronograma físico-financeiro e para balizar excepcional aditamento posterior do contrato.

**12.12.** Erros no preenchimento da planilha não constituem motivo para a desclassificação da proposta. A planilha poderá ser ajustada pelo fornecedor, no prazo indicado pelo sistema, desde que não haja majoração do preço.

**12.12.1.** O ajuste de que trata este dispositivo se limita a sanar erros ou falhas que não alterem a substância das propostas;

**12.12.2.** Considera-se erro no preenchimento da planilha passível de correção a indicação de recolhimento de impostos e contribuições na forma do Simples Nacional, quando não cabível esse regime.

**12.13.** Para fins de análise da proposta quanto ao cumprimento das especificações do objeto, poderá ser colhida a manifestação escrita do setor requisitante do serviço ou da área especializada no objeto.

### **13. DA FASE DE HABILITAÇÃO**

**13.1.** Os documentos previstos neste instrumento convocatório, são necessários e suficientes para demonstrar a capacidade do licitante de realizar o objeto da licitação, serão exigidos para fins de habilitação, nos termos dos arts. 62 a 70 da Lei n.º 14.133, de 1 de abril de 2021, estando especificamente relacionados nas Cláusulas abaixo, com vistas a habilitação no presente certame licitatório.

**13.1.1.** A documentação exigida para fins de habilitação jurídica, fiscal, social e trabalhista e econômico - financeira, **não poderá** ser substituída parcialmente ou totalmente pelo registro cadastral no SICAF.

**13.2.** Os licitantes classificados em primeiro lugar no grupo único, mesmo que estejam devidamente cadastrados no Sistema de Cadastro Unificado de Fornecedores - SICAF além do nível de credenciamento exigido pela Instrução Normativa SEGES/MP n.º 3, de 2018, **deverão encaminhar a documentação**, no mesmo prazo e condições dispostas no edital, os documentos

válidos que comprove o atendimento das exigências deste Edital, **sob pena de inabilitação**, conforme as cláusulas seguintes:

**13.3.** Os licitantes mesmo que estejam com o Cadastro no SICAF com todas as comprovações vigentes é **imprescindível e indispensável** por necessidade do Município de Jaborandi e obrigatório escaneamento e envio ao Sistema SIGA do Tribunal de Contas dos Municípios da Bahia - TCM/BA, portanto, faz-se **necessário e obrigatório**, o envio dos documentos abaixo relacionados, que consistem:

**13.3.1. Habilitação Jurídica;**

**13.3.2. Regularidade Fiscal, Social e Trabalhista;**

**13.3.3. Qualificação Econômica Financeira;**

**13.3.4. Qualificação Técnica; e**

**13.3.5. Documentos Complementares.**

**13.4.** As empresas licitantes mais bem classificadas em cada um dos itens, deverão encaminhar pelo Sistema ComprasNet conforme solicitado pela Comissão de Contratação, em conformidade com o disposto no art. 63, inciso II, da Lei n.º 14.133, de 1 de abril de 2021, as cópias dos seguintes documentos:

**13.4.1. RELATIVOS À HABILITAÇÃO JURÍDICA**, para a habilitação, o licitante deverá apresentar os documentos a seguir relacionados:

**13.4.1.1. Do representante legal sócio administrador e/ou titular da empresa:** Cédula de identidade (RG); e Cédula de identidade (RG) do procurador com procuração devidamente autenticada ou assinada eletronicamente com verificação de autenticidade.

**13.4.1.2. No caso de empresário individual**, inscrição no Registro Público de Empresas Mercantis, a cargo da Junta Comercial da respectiva sede;

**13.4.1.3. Em se tratando de MEI - Microempreendedor Individual:** Certificado da Condição de Microempreendedor Individual - CCMEI, na forma da Resolução CGSIM n.º 16, de 2009, cuja aceitação ficará condicionada à verificação da autenticidade no sítio [www.portaldoempreendedor.gov.br](http://www.portaldoempreendedor.gov.br).

**13.4.1.4. No caso de Sociedade empresária, sociedade limitada unipessoal - SLU ou sociedade identificada como empresa individual de responsabilidade limitada - EIRELI:** inscrição do ato constitutivo, estatuto ou contrato social em vigor, registrado na Junta Comercial da respectiva sede, acompanhada de documento comprobatório de seus administradores, conforme Instrução Normativa DREI/ME n.º 77, de 18 de março de 2020.

**13.4.1.5. No caso de sociedade simples:** inscrição do ato constitutivo no Registro Civil das Pessoas Jurídicas do local de sua sede, acompanhada de prova da indicação dos seus administradores.

**13.4.1.6. Filial, sucursal ou agência de sociedade simples ou empresária:** inscrição do ato constitutivo da filial, sucursal ou agência da sociedade simples ou empresária, respectivamente, no Registro Civil das Pessoas Jurídicas ou no

Registro Público de Empresas Mercantis onde opera, com averbação no Registro onde tem sede a matriz.

**13.4.1.7. Sociedade empresária estrangeira:** portaria de autorização de funcionamento no Brasil, publicada no Diário Oficial da União e arquivada na Junta Comercial da unidade federativa onde se localizar a filial, agência, sucursal ou estabelecimento, a qual será considerada como sua sede, conforme Instrução Normativa DREI/ME n.º 77, de 18 de março de 2020.

**13.4.1.8.** Os documentos acima deverão estar acompanhados de todas as alterações ou da consolidação respectiva.

**13.4.2. REGULARIDADE FISCAL, SOCIAL E TRABALHISTA,** para a habilitação, o licitante deverá apresentar os documentos a seguir relacionados:

**13.4.2.1. Prova de inscrição no Cadastro Nacional de Pessoas Jurídicas - CNPJ;**

**13.4.2.2. Prova de inscrição no Cadastro de Contribuintes Estadual ou Municipal,** relativo ao domicílio ou sede do licitante, pertinente ao seu ramo de atividade e compatível com o objeto contratual;

**13.4.2.3. Prova de Regularidade Fiscal perante a Fazenda Nacional** por meio da apresentação de certidão expedida conjuntamente pela Secretaria da Receita Federal do Brasil (RFB) e pela Procuradoria-Geral da Fazenda Nacional (PGFN), referente a todos os créditos tributários federais e à Dívida Ativa da União (DAU) por elas administrados, inclusive aqueles relativos à Seguridade Social, nos termos da Portaria Conjunta n.º 1.751, de 02 de outubro de 2014, do Secretário da Receita Federal do Brasil e da Procuradora-Geral da Fazenda Nacional.

**13.4.2.4. Prova de regularidade para com a Fazenda Estadual** por meio da apresentação de Certidão Negativa ou Positiva, com efeito de Negativa, expedida pela Secretaria Estadual da Fazenda do domicílio tributário da licitante.

**13.4.2.4.1.** Caso o licitante seja considerado isento dos tributos estaduais relacionados ao objeto licitatório, deverá comprovar tal condição mediante declaração da Fazenda Estadual do seu domicílio ou sede, ou outra equivalente, na forma da lei.

**13.4.2.5. Prova de regularidade para com a Fazenda Municipal** por meio da apresentação de certidão negativa ou positiva com efeito de negativa, relativa aos tributos municipais, expedida pela Secretaria Municipal sede da licitante.

**13.4.2.6. Prova de regularidade com o Fundo de Garantia do Tempo de Serviço** por meio da apresentação do Certificado de Regularidade do FGTS - CRF.

**13.4.2.7. Prova de inexistência de débitos inadimplidos perante a Justiça do Trabalho,** mediante a apresentação de Certidão Negativa - CNDT, nos termos do Título VII-A da Consolidação das Leis do Trabalho, aprovada pelo Decreto-Lei n.º. 5.452, de 1º de maio de 1943 ([www.tst.jus.br/certidao](http://www.tst.jus.br/certidao)).



**13.4.2.8.** Caso o fornecedor seja considerado isento dos tributos Estadual/Distrital ou Municipal/Distrital relacionados ao objeto contratual, deverá comprovar tal condição mediante a apresentação de declaração da Fazenda respectiva do seu domicílio ou sede, ou outra equivalente, na forma da lei.

**13.4.2.9.** O fornecedor enquadrado como microempreendedor individual que pretenda auferir os benefícios do tratamento diferenciado previstos na Lei Complementar n.º 123, de 2006, estará dispensado da prova de inscrição nos cadastros de contribuintes estadual e municipal.

**13.4.3. RELATIVOS À QUALIFICAÇÃO ECONÔMICO-FINANCEIRA**, para a habilitação, o licitante deverá apresentar os documentos a seguir relacionados:

**13.4.3.1. Certidão Negativa de Falência ou Recuperação Judicial**, ou liquidação judicial, ou de execução patrimonial, conforme o caso, expedida pelo distribuidor da sede do licitante, ou de seu domicílio, dentro do prazo de validade previsto na própria certidão, ou, na omissão desta, expedida a menos de 30 (trinta) dias contados da data da sua apresentação, conformidade com a Lei n.º 14.133, de 2021, art. 69, caput, inciso II.

**13.4.3.2. Balanço Patrimonial e Demonstrações Contábeis dos 02 (dois) últimos exercícios sociais**, já exigíveis e apresentados na forma da lei, que comprovem a boa situação financeira da empresa, vedada a sua substituição por balancetes ou balanços provisórios, podendo ser atualizados por índices oficiais quando encerrado há mais de 03 (três) meses da data de apresentação da proposta.

**13.4.2.4.2.** No caso de empresa constituída no exercício social vigente, admite-se a apresentação de balanço patrimonial e demonstrações contábeis referentes ao período de existência da sociedade.

**13.4.2.4.3.** No caso de sociedades anônimas, cópia autenticada do Balanço Patrimonial e Demonstrações Contábeis, publicados no Diário Oficial do Estado / Distrito Federal ou, se houver, do Município da sede da empresa;

**13.4.2.4.4.** No presente instrumento convocatório os Balanços Patrimoniais exigíveis em conformidade com art. 1.078, inciso I do Código Civil, tendo a data limite da exigibilidade dos exercícios financeiros anteriores até o dia 30 de abril do ano subsequente, e assim cabe as empresas licitantes apresentarem os **Balanços Patrimoniais dos Exercícios de 2023 e 2024**.

**13.4.2.4.5.** É admissível o balanço intermediário, se decorrer de lei ou contrato/estatuto social.

**13.4.2.4.5.1.** A previsão do subitem acima decorre da disposição do Acórdão TCU n.º 484-12-2007 - Plenário. Sobre a diferenciação entre Balanço Intermediário e Balanço Provisório, referido acórdão esclarece que: *“Por outro lado, não se confunde balanço provisório com balanço intermediário. Aquele consiste em uma avaliação precária, cujo conteúdo não*



*é definitivo. O balanço provisório admite retificação ampla posterior e corresponde a um documento sem maiores efeitos jurídicos. Já o balanço intermediário consiste em documento definitivo, cujo conteúdo retrata a situação empresarial no curso do exercício. A figura do balanço intermediário deverá estar prevista no estatuto ou decorrer de lei.”*

**13.4.2.4.6.** No caso de empresas de responsabilidade limitada, cópia autenticada das páginas contendo Termo de Abertura, Balanço Patrimonial, Demonstrações Contábeis, Notas Explicativas e Termo de Encerramento, com o respectivo registro na Junta Comercial.

**13.4.2.4.6.1.** A apresentação das cópias do Livro Diário registrado ou autenticado na Junta Comercial ou o Balanço chancelado ou cópia autenticada deste, poderá ser solicitada pela Comissão de Contratação do licitante vencedor do certame, caso julgue necessário.

**13.4.3.3. Declaração de Atendimento aos Índices Econômicos** da situação financeira do licitante será avaliada pelos Índices de Liquidez Geral - LG, Solvência Geral - SG e Liquidez Corrente - LC, igual ou maiores que 01 (um), resultantes da aplicação das fórmulas abaixo, com os valores extraídos de seus balanços patrimoniais, separados por exercício, assinado por profissional habilitado da área contábil, conforme art. 69, §3º, da Lei n.º 14.133/2021:

$$\begin{aligned} LG &= \frac{\text{Ativo Circulante} + \text{Realizável a Longo Prazo}}{\text{Passivo Circulante} + \text{Passivo Não Circulante}} \\ SG &= \frac{\text{Ativo Total}}{\text{Passivo Circulante} + \text{Passivo Não Circulante}} \\ LC &= \frac{\text{Ativo Circulante}}{\text{Passivo Circulante}} \end{aligned}$$

**13.4.2.4.7.** As empresas, que apresentarem resultado inferior ou igual a 01 (um) em qualquer dos índices de Liquidez Geral - LG, Solvência Geral - SG e Liquidez Corrente - LC, deverão comprovar, considerados os riscos para a Administração, e, a critério da autoridade competente, o capital mínimo ou o patrimônio líquido mínimo de 10% (dez por cento) do valor estimado da contratação.

**13.4.2.4.8.** A apresentação do Balanço Patrimonial é obrigatória para os tipos de natureza jurídica das empresas Limitada - Ltda, Empresa de Pequeno Porte - EPP, Microempresa - ME e Microempreendedor Individual - MEI, está última a exigência está consubstanciada no Acórdão do Tribunal de Contas da União - TCU n.º 133/2022.

**13.4.2.4.8.1.** Para os Microempreendedor Individual não há necessidade de carimbo ou registro na Junta Comercial.

**13.4.2.4.9.** O balanço patrimonial e os índices econômicos previstos nesta Clausula deverão estarem assinados por profissional habilitado da

área contábil, devidamente registrado no Conselho Regional de Contabilidade.

**13.4.4. RELATIVOS À QUALIFICAÇÃO TÉCNICA-OPERACIONAL**, para a habilitação, o licitante deverá apresentar os documentos a seguir relacionados:

**13.4.4.1. Registro ou Inscrição da Empresa Licitante** no Conselho Regional de Engenharia e Agronomia - CREA e/ou Conselho de Arquitetura e Urbanismo - CAU, em plena validade, conforme art. 67. Inciso V, da Lei n.º 14.133/2021.

*13.4.4.1.1. Em se tratando de empresa não ser registrado no CREA/BA ou CAU/BA, deverá apresentar o registro do CREA do estado de origem, ficando a licitante vencedora obrigada a apresentar o visto ou registro do CREA/BA antes da assinatura do contrato ou a devida entrada no processo.*

**13.4.4.2. Registro do Responsável Técnico da Licitante** no Conselho Regional de Engenharia e Agronomia - CREA e/ou Conselho de Arquitetura e Urbanismo - CAU, em plena validade, conforme art. 67. Inciso I, da Lei n.º 14.133/2021;

*13.4.4.2.1. Em se tratando de responsável técnico não ser registrado no CREA/BA ou CAU/BA, deverá apresentar o registro do CREA do estado de origem, ficando a licitante vencedora obrigada a apresentar o visto ou registro do CREA/BA antes da assinatura do contrato ou a devida entrada no processo.*

**13.4.4.3. Declaração Formal** de que disporá, conforme modelo anexo ao Edital, por ocasião da futura contratação, das instalações, aparelhamento e pessoal técnico considerados essenciais para a execução contratual, conforme art. 67. Inciso III, da Lei n.º 14.133/2021.

**13.4.4.4. Comprovação da Capacitação Técnico-Operacional**, apresentação de um ou mais atestados de capacidade técnica, fornecido por pessoa jurídica de direito público ou privado devidamente identificada, em nome do licitante, relativo à execução de obra de engenharia, compatível em características, quantidades e prazos com o objeto da presente licitação, envolvendo as parcelas de maior relevância e valor significativo do objeto da licitação, relativo à execução dos serviços que compõem as parcelas de maior valor significativo da contratação, conforme art. 67, §1º da Lei n.º 14.133/2021, superiores à 4% (quatro por cento) do valor total da obra, conforme segue:

**13.4.4.4.1. Gradil de ferro, montantes de tubo de aço, inclusive assentamento**, com no mínimo de 69m².

**13.4.4.4.2. Revestimento Cerâmico para paredes internas, tipo pastilha aplicadas**, com no mínimo 62m².

**13.4.4.4.3. Revestimento Cerâmico para piso, porcelanato aplicado**, com no mínimo 258m².

**13.4.4.5. Relação Completa e Nominal** dos componentes da equipe técnica de nível superior ou outro devidamente reconhecido pela entidade competente, indicada para a execução do objeto desta licitação, destacando a indicação de profissional(is) legalmente habilitado(s) perante o CREA ou CAU, como RESPONSÁVEL(is) TÉCNICO(s) por esta obra e serviços do objeto licitado, composta no mínimo pelos profissionais abaixo discriminados e comprovação de seu(s) vínculo(s) contratual(ais) com a licitante na data prevista para entrega da proposta. Esta relação será acompanhada da declaração de cada componente autorizando a sua indicação, firmada com data posterior à publicação do Edital, e da prova de regularidade, com quitação de cada um perante o CREA ou CAU, onde couber:

**13.4.4.5.1. 01 (um) Engenheiro ou Arquiteto**

**13.4.4.5.2.** Só poderão ocorrer mudanças de profissionais na equipe indicada, mediante autorização prévia por escrito da Contratante, e desde que o profissional substituto tenha a mesma ou maior qualificação técnica do substituído.

**13.4.5. RELATIVOS À QUALIFICAÇÃO TÉCNICA-PROFISSIONAL**, para a habilitação, o licitante deverá apresentar os documentos a seguir relacionados:

**13.4.5.1. Comprovação da Capacitação Técnico-Profissional**, o profissional técnico indicado deverá ter experiência na execução de objeto de mesmo caráter e de igual complexidade ou superior, que comprove as parcelas relevante mediante a comprovação por meio de “atestado” e/ou “certidão” e/ou “declaração”, expedida pelo CREA ou CAU da região pertinente, em nome do(s) responsável(is) técnico(s) e/ou membros da equipe técnica que participarão da obra, que demonstre a Anotação de Responsabilidade Técnica - ART, o Registro de Responsabilidade Técnica - RRT ou o Termo de Responsabilidade Técnica - TRT, relativo à execução dos serviços que compõem as parcelas de maior valor significativo da contratação, conforme art. 67, §1º da Lei n.º 14.133/2021, superiores à 4% (quatro por cento) do valor total da obra, conforme segue:

**13.4.5.1.1. Gradil de ferro, montantes de tubo de aço, inclusive assentamento**, com no mínimo de 69m².

**13.4.5.1.2. Revestimento Cerâmico para paredes internas, tipo pastilha aplicadas**, com no mínimo 62m².

**13.4.5.1.3. Revestimento Cerâmico para piso, porcelanato aplicado**, com no mínimo 258m².

**13.4.5.1.4.** Os responsáveis técnicos e/ou membros da equipe técnica acima elencados deverão pertencer ao quadro permanente da empresa licitante, na data prevista para entrega da proposta, entendendo-se como tal, para fins desta licitação:

- 13.4.5.1.4.1. o sócio que comprove seu vínculo por intermédio de contrato social/estatuto social; o administrador ou o diretor;
- 13.4.5.1.4.2. o empregado devidamente registrado em Carteira de Trabalho e Previdência Social;
- 13.4.5.1.4.3. o prestador de serviços com contrato escrito firmado com o licitante; ou
- 13.4.5.1.4.4. o prestador de serviços com declaração de compromisso de vinculação contratual futura, conforme modelo Anexo, caso o licitante se sagre vencedor do certame.
- 13.4.5.1.4.5. no decorrer da execução da obra, os profissionais de que trata este subitem poderão ser substituídos, nos termos da Lei n.º 14.133/2021, por profissionais de experiência equivalente ou superior, desde que a substituição seja aprovada pela Administração.
- 13.4.5.1.4.6. a empresa e o profissional apresentado como responsável técnico, se comprometem pela responsabilidade técnica da execução dos serviços.

**13.4.5.2. Atestado de Vistoria do Município ou a Declaração de Vistoria da empresa licitante**, sob pena de inabilitação, conforme art. 63, §3º combinado com o §2º da Lei n.º 14.133/2021, que vistoriou os locais da execução dos serviços objeto deste instrumento convocatório:

- 13.4.5.2.1. Em conformidade com o art. 63, §4º, da Lei n.º 14.133/2021, a empresa licitante poderá optar por realizar vistoria prévia, a mesma será acompanhada por servidor designado para esse fim, de segunda-feira à sexta-feira, das 08hs00min às 12hs00min horas, devendo o agendamento ser efetuado previamente pelo telefone (77) 3683.2212, ou na Secretaria Municipal de Obras, Viação e Urbanismo ou no e-mail: [financas@jaborandi.ba.gov.br](mailto:financas@jaborandi.ba.gov.br), de modo que seu agendamento não coincida com o agendamento de outros licitantes.
- 13.4.5.2.2. Caso o licitante opte por não realizar vistoria, poderá substituir pela declaração formal assinada pelo seu responsável técnico acerca do conhecimento pleno das condições e peculiaridades da contratação, conforme modelo anexo;
- 13.4.5.2.3. O prazo para vistoria iniciar-se-á no dia útil seguinte ao da publicação do Edital, estendendo-se até o dia útil anterior à data prevista para abertura dos envelopes.
- 13.4.5.2.4. É de inteira responsabilidade da licitante a verificação "in loco" das dificuldades e dimensionamento dos dados necessários à apresentação da Proposta. A não verificação dessas dificuldades não

poderá ser avocada no desenrolar dos trabalhos como fonte de alteração dos termos contratuais que venham a ser estabelecidos.

**13.4.5.2.5.** Considerando que na presente contratação a avaliação prévia do local de execução é imprescindível para o conhecimento pleno das condições e peculiaridades do objeto a ser contratado, o licitante deve atestar, sob pena de inabilitação, que conhece o local e as condições de realização do serviço, assegurado a ele o direito de realização de vistoria prévia.

**13.4.5.2.6.** Para a vistoria o licitante, ou o seu representante legal, deverá estar devidamente identificado, apresentando documento de identidade civil e documento expedido pela empresa comprovando sua habilitação para a realização da vistoria.

**13.4.5.2.6.1.** Os custos de visita aos locais das obras e serviços correrão por exclusiva conta da empresa licitante.

**13.4.6. DOCUMENTOS COMPLEMENTARES**, para a habilitação, o licitante deverá apresentar os documentos a seguir relacionados:

**13.4.6.1. Declaração de Proposta Econômica** compreendem a integralidade dos custos para atendimento dos direitos trabalhistas assegurados na Constituição Federal, nas leis trabalhistas, nas normas infra legais, nas convenções coletivas de trabalho e nos termos de ajustamento de conduta vigentes na data de entrega das propostas, sob pena de desclassificação, conforme art. 63, §1º, da Lei n.º 14.133, de 1 de abril de 2021, e declarar as dispostas próprias no Sistema Comprasnet.

**13.4.7.** Somente haverá a necessidade de comprovação do preenchimento de requisitos mediante apresentação dos documentos originais não-digitais quando houver dúvida em relação à integridade do documento digital, os originais ou cópias autenticadas, caso sejam solicitados, deverão ser encaminhados fisicamente ao **Departamento de Licitações e Contratos da Prefeitura Municipal de Jaborandi, situado na Avenida Francisco Moreira Alves, 01, Centro, Jaborandi, Bahia, CEP 47.655-017**, ou por e-mail: [financas@jaborandi.ba.gov.br](mailto:financas@jaborandi.ba.gov.br), quando tratar-se de cópias autenticadas eletronicamente.

**13.4.7.1.** Quando for solicitado o envio de qualquer documento quando não originais ou não autenticados digitalmente, a empresa terá o prazo de 03 (três) dias úteis para comprovar a postagem, apresentando o Código de Postagem dos Correios ou da Transportadora, por intermédio do e-mail: [financas@jaborandi.ba.gov.br](mailto:financas@jaborandi.ba.gov.br).

**13.5.** Quando permitida a participação de empresas estrangeiras que não funcionem no País, as exigências de habilitação serão atendidas mediante documentos equivalentes, inicialmente apresentados em tradução livre.

**13.5.1.** Na hipótese do licitante vencedor ser empresa estrangeira que não funcione no País, para fins de assinatura do contrato ou da ata de registro de preços, os documentos exigidos para a habilitação serão traduzidos por tradutor juramentado no País e apostilados nos termos do disposto no Decreto n.º 8.660, de 29 de janeiro de 2016, ou de outro que venha a substituí-lo, ou consularizados pelos respectivos consulados ou embaixadas.



**13.6.** Quando permitida a participação de consórcio de empresas, a habilitação técnica, quando exigida, será feita por meio do somatório dos quantitativos de cada consorciado e, para efeito de habilitação econômico-financeira, quando exigida, será observado o somatório dos valores de cada consorciado.

**13.6.1.** Se o consórcio não for formado integralmente por microempresas ou empresas de pequeno porte e o termo de referência exigir requisitos de habilitação econômico-financeira, haverá um acréscimo de 25%, para o consórcio em relação ao valor exigido para os licitantes individuais.

**13.7.** Os **documentos exigidos para fins de habilitação** poderão ser apresentados em original, por cópia ou por cópias autenticadas por cartório competente ou por servidor municipal, ou por meio de publicação em órgão da imprensa oficial, e inclusive expedidos via Internet.

**13.7.1.** A aceitação da documentação por cópia simples de documento público ou particular ficará condicionada à apresentação do original à Comissão de Contratação, para a devida autenticação ou de declaração de autenticidade por advogado, sob sua responsabilidade pessoal.

**13.7.2.** Os documentos expedidos via Internet e, inclusive, aqueles outros apresentados terão, sempre que necessário, suas autenticidades/validades comprovadas por parte da Comissão de Contratação.

**13.7.3.** A Comissão de Contratação não se responsabilizará pela eventual indisponibilidade dos meios eletrônicos de informações, no momento da verificação. Ocorrendo a indisponibilidade referida, e não tendo sido apresentados os documentos preconizados, inclusive quanto à forma exigida, a proponente será considerada inabilitada.

**13.7.4.** Inexistindo prazo de validade nas Certidões, serão aceitas aquelas cujas expedições/emissões não ultrapassem a 30 (trinta) dias da data final para a entrega dos envelopes.

**13.8.** Será verificado se o licitante apresentou declaração de que atende aos requisitos de habilitação, e o declarante responderá pela veracidade das informações prestadas, na forma do disposto no art. 63, I, da Lei n.º 14.133/2021.

**13.9.** Será verificado se o licitante apresentou no sistema, sob pena de inabilitação, a declaração de que cumpre as exigências de reserva de cargos para pessoa com deficiência e para reabilitado da Previdência Social, previstas em lei e em outras normas específicas.

**13.10.** O licitante deverá apresentar, sob pena de desclassificação, declaração de que suas propostas econômicas compreendem a integralidade dos custos para atendimento dos direitos trabalhistas assegurados na Constituição Federal, nas leis trabalhistas, nas normas infra legais, nas convenções coletivas de trabalho e nos termos de ajustamento de conduta vigentes na data de entrega das propostas.

**13.11.** Somente haverá a necessidade de comprovação do preenchimento de requisitos mediante apresentação dos documentos originais não-digitais quando houver dúvida em relação à integridade do documento digital ou quando a lei expressamente o exigir, conforme a Instrução Normativa n.º 3/2018, art. 4º, §1º, e art. 6º, §4º.

**13.12.** É de responsabilidade do licitante conferir a exatidão dos seus dados cadastrais no Sicaf e mantê-los atualizados junto aos órgãos responsáveis pela informação, devendo proceder,

imediatamente, à correção ou à alteração dos registros tão logo identifique incorreção ou aqueles se tornem desatualizados, em consonância com a Instrução Normativa n.º 3/2018, art. 7º, caput.

**13.12.1.** A não observância do disposto no item anterior poderá ensejar desclassificação no momento da habilitação, de acordo com a Instrução Normativa n.º 3/2018, art. 7º, parágrafo único.

**13.13.** A verificação pela Comissão de Contratação, em sítios eletrônicos oficiais de órgãos e entidades emissores de certidões constitui meio legal de prova, para fins de habilitação.

**13.13.1.** A Comissão de Contratação não se responsabilizará pela eventual indisponibilidade dos meios eletrônicos de informações, no momento da verificação. Ocorrendo a indisponibilidade referida, e não tendo sido apresentados os documentos preconizados, inclusive quanto à forma exigida, a proponente será considerada inabilitada.

**13.13.2.** Os documentos exigidos para habilitação, mesmo que estejam contemplados no Sicaf, e mesmo que estejam previstos, ainda assim deverão serem enviados por meio do sistema, em formato digital, no prazo de 02 (duas) horas, prorrogável por igual período, contado da solicitação da Comissão de Contratação.

**13.13.2.1.** A prorrogação de prazo para envio de documentos, apenas poderá ser concedido, sendo solicitado antes do fim do prazo inicialmente concedido, por solicitação do licitante, mediante justificativa aceita pela Comissão de Contratação.

**13.13.3.** Na hipótese de a fase de habilitação anteceder a fase de apresentação de propostas e lances, os licitantes encaminharão, por meio do sistema, simultaneamente os documentos de habilitação e a proposta com o preço ou o percentual de desconto, observado o disposto no § 1º do art. 36 e no § 1º do art. 39 da Instrução Normativa SEGES n.º 73, de 30 de setembro de 2022.

**13.14.** A verificação no Sicaf ou a exigência dos documentos nele não contidos somente será feita em relação ao licitante vencedor.

**13.14.1.** Os documentos relativos à regularidade fiscal que constem do Projeto Básico somente serão exigidos, em qualquer caso, em momento posterior ao julgamento das propostas, e apenas do licitante mais bem classificado.

**13.14.2.** Respeitada a exceção do subitem anterior, relativa à regularidade fiscal, quando a fase de habilitação anteceder as fases de apresentação de propostas e lances e de julgamento, a verificação ou exigência do presente subitem ocorrerá em relação a todos os licitantes.

**13.15.** Após a entrega dos documentos para habilitação, não será permitida a substituição ou a apresentação de novos documentos, salvo em sede de diligência, encerrado o prazo para envio da documentação de habilitação, poderá ser admitida, mediante decisão fundamentada da Comissão de Contratação, a apresentação de novos documentos de habilitação ou a complementação de informações acerca dos documentos já apresentados pelos licitantes, em até 02 (duas) horas, em conformidade com o Parecer n.º 2/2025/CNLCA/DECOR/CGU/AGU e o Acórdão n.º 1.414/2023 - Plenário do Tribunal de Contas da União - TCU, para:

**13.15.1.** a aferição das condições de habilitação do licitante, desde que decorrentes de fatos existentes à época da abertura do certame; e

**13.15.2.** atualização de documentos cuja validade tenha expirado após a data de recebimento das propostas;

**13.15.3.** suprimimento da ausência de documento de cunho declaratório emitido unilateralmente pelo licitante; ou,

**13.15.4.** suprimimento da ausência de certidão e/ou documento de cunho declaratório expedido por órgão ou entidade cujos atos gozem de presunção de veracidade e fé pública

**13.16.** Findo o prazo assinalado sem o envio da nova documentação, restará preclusa essa oportunidade conferida ao licitante, implicando sua inabilitação.

**13.17.** Na análise dos documentos de habilitação, a comissão de contratação poderá sanar erros ou falhas, que não alterem a substância dos documentos e sua validade jurídica, mediante decisão fundamentada, registrada em ata e acessível a todos, atribuindo-lhes eficácia para fins de habilitação e classificação.

**13.18.** Na hipótese de o licitante não atender às exigências para habilitação, a Comissão de Contratação examinará a proposta subsequente e assim sucessivamente, na ordem de classificação, até a apuração de uma proposta que atenda ao presente edital.

**13.19.** Somente serão disponibilizados para acesso público os documentos de habilitação do licitante cuja proposta atenda ao edital de licitação, após concluídos os procedimentos de que trata o subitem anterior.

**13.20.** A comprovação de regularidade fiscal e trabalhista das microempresas e das empresas de pequeno porte somente será exigida para efeito de contratação, e não como condição para participação na licitação.

**13.21.** Quando a fase de habilitação anteceder a de julgamento e já tiver sido encerrada, não caberá exclusão de licitante por motivo relacionado à habilitação, salvo em razão de fatos supervenientes ou só conhecidos após o julgamento.

#### **14. DO CHAT - INTERAÇÕES DA COMISSÃO COM AS LICITANTES**

**14.1.** É de inteira responsabilidade do representante da empresa licitante acompanhar as operações no sistema eletrônico durante o processo licitatório, sessão de lances, aceitabilidade das propostas, análise de documentos de habilitação, e responsabilizar-se pelo ônus decorrente da perda de negócios diante da inobservância de mensagens emitidas pelo sistema, por sua desconexão ou por respostas - *feedbacks* quando for diretamente questionado pela Comissão de Contratação por qualquer motivo, e não houver qualquer resposta no **prazo máximo de 20 (vinte) minutos**.

**14.2.** Serão considerados abandonos da sessão quando houver solicitações por parte da Comissão de Contratação de documentos das licitantes que esteja classificados em primeiro lugar, ou que tornar-se o primeiro classificado, com a ausência injustificada dos documentos ou de atendimento a comunicações, desde que regularmente publicadas/comunicadas, poderá ser caracterizada como infração, ou quaisquer outras demandas que se fizerem necessários, e não houver respostas por parte da empresa licitante **no prazo máximo de 20 (vinte) minutos**, contados após o envio dos questionamentos. A administração observará os princípios da publicidade e razoabilidade na condução das sessões.

**14.3.** O prazo para o envio de documentos será no **prazo máximo de 02 (duas) horas para envio de documentos e 24 (vinte e quatro) horas para envio de propostas realinhadas**, a partir do dia e hora da solicitação da Comissão de Contratação.

**14.4.** Tendo sido estabelecido os prazos máximos de envio, à não observância em qualquer dos tempos determinados será considerando em ambas as situações que houver abandono em decorrência da perda de negócios pela inobservância de mensagens emitidas ou não observância aos prazos estabelecidos, em conformidade com a art. 29, §2º combinado com o art. 13, inciso IV da Instrução Normativa - Seges / ME n.º 073/2022.

## **15. DO ENCAMINHAMENTO DA PROPOSTA VENCEDORA**

**15.1.** A proposta final do licitante classificado em primeiro lugar deverá ser encaminhada no prazo de 24 (vinte e quatro) horas, a contar da solicitação da Comissão de Contratação no sistema eletrônico do Comprasnet.

**15.2.** Quando a Comissão de Contratação por intermédio da Comissão de Contratação, **solicitar a Proposta de Preços realinhada das empresas classificadas provisoriamente em primeiro lugar, a(s) empresa(s) deve(m) enviar apenas a “Proposta de Preços”**, este momento processual é tão somente de análise de proposta de preços, sendo assim, não cabe enviar “Documentos de Habilitação”, este procedimento equivocado trata-se de um ato prematuro e intempestivo. Sendo assim, a **Comissão de Contratação não irá considerar nenhum documento** que seja enviado juntamente com a Proposta de Preços em respeito aos atos processuais, a lei de licitações e o próprio instrumento convocatório.

**15.3.** O prazo de 02 (duas) horas para a Proposta Realinhada foi considerado exíguo, portanto, foi atribuído o **prazo de 24 (vinte e quatro) horas para o envio da proposta realinhada** assim determinado por ser suficiente para a sua confecção, sendo natural que ao realizar lances o licitante tenha a sua composição perfeitamente pronta e atualizada.

**15.3.1.** Considerando os relevantes interesses públicos na conclusão em cada processo licitatório, o interstício de 24 (vinte e quatro) horas acima determinado, não haverá dilatação do prazo, ou sua recomposição ou mesmo reestabelecimento, assim como ocorre nos 20 (vinte) minutos e nas 02 (duas) horas das cláusulas anteriores, neste caso, **não será observado qualquer prazo que extrapole o encerramento de expedientes**, dias ou horários não úteis, por tratar-se de um procedimento de finalização de certame, onde cabe primordialmente e obviamente o interesse da empresa licitante classificada provisoriamente em primeiro lugar.

**15.4.** A proposta realinhada do licitante classificado em primeiro lugar, deve ser confeccionada com as seguintes informações:

**15.4.1.** ser redigida em língua portuguesa, datilografada ou digitada, em uma via, sem emendas, rasuras, entrelinhas ou ressalvas, devendo a última folha ser assinada e as demais rubricadas pelo licitante ou seu representante legal, ou ter a assinatura digital.

**15.4.2.** conter a indicação do banco, número da conta e agência do licitante vencedor, para fins de pagamento.

**15.4.3.** A proposta final deverá ser documentada nos autos e será levada em consideração no decorrer da execução do contrato e aplicação de eventual sanção à Contratada, se for o caso.

**15.4.3.1.** Todas as especificações e metodologias do objeto contidas na proposta, tais como: marca, modelo, tipo, distribuidor, fabricante, garantia, etc., vinculam a Contratada.

**15.5.** Os preços deverão ser expressos em moeda corrente nacional, o valor unitário em algarismos e o valor global em algarismos e por extenso conforme inciso III, art. 12º da Lei n.º 14.133, de 1º de abril de 2021.

**15.5.1.** Ocorrendo divergência entre os preços unitários e o preço global, prevalecerão os primeiros; no caso de divergência entre os valores numéricos e os valores expressos por extenso, prevalecerão estes últimos.

**15.6.** A oferta deverá ser firme e precisa, limitada, rigorosamente, ao objeto deste Edital, sem conter alternativas de preço ou de qualquer outra condição que induza o julgamento a mais de um resultado, sob pena de desclassificação.

**15.7.** A proposta deverá obedecer aos termos deste Edital e seus Anexos, não sendo considerada aquela que não corresponda às especificações ali contidas ou que estabeleça vínculo à proposta de outro licitante.

**15.8.** As propostas que contenham a descrição do objeto, o valor e os documentos complementares estarão disponíveis na internet, após a homologação.

## **16. DO TERMO DE CONTRATO**

**16.1.** Após a homologação e adjudicação, caso se conclua pela contratação, será firmado termo de contrato, ou outro instrumento equivalente.

**16.2.** O adjudicatário terá o prazo de 10 (dez) dias úteis, contados a partir da data de sua convocação, para assinar o termo de contrato ou instrumento equivalente, sob pena de decair o direito à contratação, sem prejuízo das sanções previstas neste Edital.

**16.3.** Alternativamente à convocação para comparecer perante o órgão ou entidade para a assinatura do Termo de Contrato ou instrumento equivalente, a Administração poderá: a) encaminhá-lo para assinatura, mediante correspondência postal com aviso de recebimento (AR), para que seja assinado e devolvido no prazo de 05 (cinco) dias úteis, a contar da data de seu recebimento; b) disponibilizar acesso a sistema de processo eletrônico para que seja assinado digitalmente em até 03 (três) dias úteis; ou c) outro meio eletrônico por e-mail da empresa, assegurado o prazo de 05 (cinco) dias úteis para resposta após recebimento da notificação pela Administração.

**16.4.** Os prazos das Cláusulas 16.2 e 16.3 poderão ser prorrogados, por igual período, por solicitação justificada do adjudicatário e aceita pela Administração.

**16.5.** O prazo máximo para a execução dos serviços, objeto do presente Edital será de 180 (cento e oitenta) dias, contados a partir do 2º (segundo) dia útil após o recebimento da “Ordem de Serviço”, expedida pela Contratante.

**16.6.** O Contrato vigorará a partir da assinatura e acompanhará a vigência até o prazo final da Ordem de Serviço, em perfeita obediência ao Cronograma Físico-Financeiro anexo do Projeto Básico.

**16.7.** As licitantes ficam obrigadas a manter a validade da proposta por 60 (sessenta) dias, contados da data da realização da licitação.

**16.7.1.** Decorrido o prazo consignado na cláusula imediatamente anterior 16.7.1, sem que tenha havido convocação para assinatura do termo de contrato ou retirada do instrumento



equivalente, as licitantes ficarão liberadas de quaisquer compromissos assumidos, conforme art. 90, §3º, e art. 155, VI, da Lei n.º 14.133/2021.

**16.8.** O prazo de execução das obras e/ou serviços poderá ser prorrogado ou alterado nos termos da Lei Federal n.º 14.133, de 1 de abril de 2021.

**16.9.** Na assinatura do contrato ou instrumento equivalente será exigido o Cadastro Informativo de Créditos não Quitados do Setor Público Federal – Cadin e a comprovação das condições de habilitação e contratação consignadas neste Edital, que deverão ser mantidas pelo fornecedor durante a vigência do contrato.

**16.9.1.** A existência de registro no Cadin constitui fator impeditivo para a contratação.

## **17. DOS RECURSOS**

**17.1.** A interposição de recurso referente ao julgamento das propostas, à habilitação ou inabilitação de licitantes, à anulação ou revogação da licitação, observará o disposto no art. 165 da Lei n.º 14.133, de 2021.

**17.2.** O prazo recursal é de 3 (três) dias úteis, contados da data de intimação ou de lavratura da ata.

**17.3.** Quando o recurso apresentado impugnar o julgamento das propostas ou o ato de habilitação ou inabilitação do licitante:

**17.3.1.** a intenção de recorrer deverá ser manifestada imediatamente, sob pena de preclusão;

**17.3.2.** o prazo para a manifestação da intenção de recorrer será de 10 (dez) minutos.

**17.3.3.** o prazo para apresentação das razões recursais será iniciado na data de intimação ou de lavratura da ata de habilitação ou inabilitação;

**17.3.4.** na hipótese de adoção da inversão de fases prevista no § 1º do art. 17 da Lei n.º 14.133, de 2021, o prazo para apresentação das razões recursais será iniciado na data de intimação da ata de julgamento.

**17.4.** Os recursos deverão ser encaminhados em campo próprio do sistema.

**17.5.** O recurso será dirigido à autoridade que tiver editado o ato ou proferido a decisão recorrida, a qual poderá reconsiderar sua decisão no prazo de 3 (três) dias úteis, ou, nesse mesmo prazo, encaminhar recurso para a autoridade superior, a qual deverá proferir sua decisão no prazo de 10 (dez) dias úteis, contado do recebimento dos autos.

**17.6.** Os recursos interpostos fora do prazo não serão conhecidos.

**17.7.** O prazo para apresentação de contrarrazões ao recurso pelos demais licitantes será de 3 (três) dias úteis, contados da data da intimação pessoal ou da divulgação da interposição do recurso, assegurada a vista imediata dos elementos indispensáveis à defesa de seus interesses.

**17.8.** O recurso e o pedido de reconsideração terão efeito suspensivo do ato ou da decisão recorrida até que sobrevenha decisão final da autoridade competente.

**17.9.** O acolhimento do recurso invalida tão somente os atos insuscetíveis de aproveitamento.

**17.10.** Os autos do processo permanecerão com vista franqueada aos interessados na sede da Prefeitura Municipal de Jaborandi, situada na Avenida Francisco Moreira Alves, 01, Centro,

Jaborandi, Bahia, CEP 47.655-017, ou solicitadas no e-mail: [financas@jaborandi.ba.gov.br](mailto:financas@jaborandi.ba.gov.br), ou no site eletrônico: <https://www.jaborandi.ba.gov.br>.

## 18. DA AMOSTRA

**18.1.** As amostras deverão ser entregues antes do início das obras se exigirá que a licitante vencedora entregue, após o recebimento da Ordem de Serviços, para testes as amostras dos principais itens que serão utilizados para execução do objeto da obra, por tratar-se de execução de serviços de engenharia, aos quais importam diretamente para a qualidade e o pleno atendimento as exigências de projeto, sendo que as amostras devem representar fielmente o material a ser entregue e implantados nas obras, com os seguintes padrões, conforme seguem:

### 18.1.1. PARALELEPÍPEDOS

**18.1.1.1. Material:** Rocha sã dureza mínima de 40 MPA.

**18.1.1.2. Dimensões (Bitola):** devem ter dimensões de 12cm de altura, 20cm de comprimento e 16cm de largura

**18.1.1.3. Forma:** Regular, uniforme e padronizada, com 6 lados (poliédrico), garantindo o perfeito assentamento (cerca de 30 a 35 peças por metro quadrado).

**18.1.1.4. Aspecto:** Livre de defeitos, fissuras, fendas ou partes deterioradas que comprometam a resistência da pavimentação.

### 18.1.2. MEIO-FIO DE CONCRETO TIPO DNER PRÉ- MOLDADO

**18.1.2.1. Dimensões (Bitola):** devem ter dimensões de 100 x 15 x 13x30, fck 180kg/cm².

**18.1.2.2. Forma:** Regular, uniforme e padronizada, garantindo o perfeito assentamento.

**18.1.2.3. Aspecto:** Livre de defeitos, fissuras, fendas ou partes deterioradas que comprometam a resistência.

## 18.2. Procedimento de Apresentação

**18.2.1.1. Quantidade:** será solicitado uma pequena quantidade (ex: 5 a 10 pedras) para análise visual e física, ou de acordo com o edital.

**18.2.1.2. Avaliação:** As amostras são submetidas à avaliação da equipe de fiscalização da Secretaria Municipal de Viação Obras e Urbanismo e do Engenheiro Fiscal.

**18.2.1.3. Teste de Qualidade:** Pode ser verificado o peso, a resistência à compressão e o encaixe entre as peças.

**18.2.1.4. Prazo:** As amostras devem ser entregues no prazo em até 03 (três) dias úteis após o recebimento da Ordem de Serviço, com o licitante podendo acompanhar a avaliação.

## 19. DA REABERTURA DA SESSÃO PÚBLICA

**19.1.** A sessão pública poderá ser reaberta, voltando a fase com vistas a ata complementar:

**19.1.1.** Nas hipóteses de provimento de recurso que leve à anulação de atos anteriores à realização da sessão pública precedente ou em que seja anulada a própria sessão pública, situação em que serão repetidos os atos anulados e os que dele dependam.

**19.1.2.** Quando houver erro na aceitação do preço melhor classificado ou quando o licitante declarado vencedor não assinar o contrato, não retirar o instrumento equivalente ou não comprovar a regularização fiscal e trabalhista, nos termos do art. 43, §1º da LC n.º 123/2006.

**19.1.3.** Nessas hipóteses, serão adotados os procedimentos imediatamente posteriores ao encerramento da etapa de lances.

**19.2.** Todos os licitantes remanescentes deverão ser convocados para acompanhar a sessão reabertura.

**19.2.1.** A convocação se dará por meio do sistema eletrônico “chat” ou por e-mail, de acordo com a fase do procedimento licitatório.

**19.2.2.** A convocação feita por chat do sistema ComprasNet ou por e-mail dar-se-á de acordo com os dados contidos nos documentos da empresa licitante, sendo responsabilidade do licitante manter seus dados cadastrais atualizados.

**19.3.** Será facultado à Administração, quando o convocado não assinar o termo de contrato no prazo e nas condições estabelecidas, convocar os licitantes remanescentes, na ordem de classificação, para a celebração do contrato nas condições propostas pelo licitante vencedor, conforme §3º, art. 90, da Lei n.º 14.133/2021.

**19.4.** Em conformidade com o §4º, art. 90, da Lei n.º 14.133/2021, na hipótese de nenhum dos licitantes aceitar a contratação nos termos do §2º do mesmo artigo, a Administração, observados o valor estimado e sua eventual atualização nos termos do edital, poderá:

**19.4.1.** convocar os licitantes remanescentes para negociação, na ordem de classificação, com vistas à obtenção de preço melhor, mesmo que acima do preço do adjudicatário; ou,

**19.4.2.** adjudicar e celebrar o contrato nas condições ofertadas pelos licitantes remanescentes, atendida a ordem classificatória, quando frustrada a negociação de melhor condição.

## **20. DA ADJUDICAÇÃO E HOMOLOGAÇÃO**

**20.1.** O objeto da licitação será adjudicado ao licitante declarado vencedor, por ato da Comissão de Contratação, caso não haja interposição de recurso, ou pela autoridade competente, após a regular decisão dos recursos apresentados.

**20.2.** Após a fase recursal, constatada a regularidade dos atos praticados, a autoridade competente homologará o procedimento licitatório.

**20.3.** O objeto desta Concorrência Eletrônica será adjudicado **por grupo** à cada licitante vencedora.

**20.4.** A homologação do resultado desta licitação não implicará direito à contratação.

## **21. DAS INFRAÇÕES ADMINISTRATIVAS E SANÇÕES**

**21.1.** Comete infração administrativa, nos termos da lei, o licitante que, com dolo ou culpa:

**21.1.1.** deixar de entregar a documentação exigida para o certame ou não entregar qualquer documento que tenha sido solicitado pela Comissão de Contratação durante o certame;

**21.1.2.** Salvo em decorrência de fato superveniente devidamente justificado, não mantiver a proposta em especial quando:

**21.1.2.1.** não enviar a proposta adequada ao último lance ofertado ou após a negociação;

**21.1.2.2.** recusar-se a enviar o detalhamento da proposta quando exigível;

**21.1.2.3.** pedir para ser desclassificado quando encerrada a etapa competitiva; ou

**21.1.2.4.** deixar de apresentar amostra;

**21.1.2.5.** apresentar proposta ou amostra em desacordo com as especificações do edital;

**21.1.3.** não celebrar o contrato ou não entregar a documentação exigida para a contratação, quando convocado dentro do prazo de validade de sua proposta;

**21.1.4.** recusar-se, sem justificativa, a assinar o contrato, ou a aceitar ou retirar o instrumento equivalente no prazo estabelecido pela Administração;

**21.1.5.** apresentar declaração ou documentação falsa exigida para o certame ou prestar declaração falsa durante a licitação;

**21.1.6.** fraudar a licitação;

**21.1.7.** comportar-se de modo inidôneo ou cometer fraude de qualquer natureza, em especial quando:

**21.1.7.1.** agir em conluio ou em desconformidade com a lei;

**21.1.7.2.** induzir deliberadamente a erro no julgamento;

**21.1.7.3.** apresentar amostra falsificada ou deteriorada;

**21.1.8.** praticar atos ilícitos com vistas a frustrar os objetivos da licitação

**21.1.9.** praticar ato lesivo previsto no art. 5º da Lei n.º 12.846, de 2013.

**21.2.** Com fulcro na Lei n.º 14.133, de 2021, a Administração poderá, garantida a prévia defesa, aplicar aos licitantes e/ou adjudicatários as seguintes sanções, sem prejuízo das responsabilidades civil e criminal:

**21.2.1.** advertência;

**21.2.2.** multa;

**21.2.3.** impedimento de licitar e contratar e

**21.2.4.** declaração de inidoneidade para licitar ou contratar, enquanto perdurarem os motivos determinantes da punição ou até que seja promovida sua reabilitação perante a própria autoridade que aplicou a penalidade.

**21.3.** Na aplicação das sanções serão considerados:

**21.3.1.** a natureza e a gravidade da infração cometida;

**21.3.2.** as peculiaridades do caso concreto;

**21.3.3.** as circunstâncias agravantes ou atenuantes; ou,

**21.3.4.** os danos que dela provierem para a Administração Pública.

**21.3.5.** a implantação ou o aperfeiçoamento de programa de integridade, conforme normas e orientações dos órgãos de controle.

**21.4.** A multa será recolhida no prazo de incidente sobre o valor do contrato licitado, recolhida no prazo máximo de 20 (vinte) dias úteis, a contar da comunicação oficial.

**21.4.1.** Para as infrações previstas nas Clausulas 21.1.1, 21.1.2 e 21.1.3, a multa será de 5% do valor do contrato licitado.

**21.4.2.** Para as infrações previstas nas Clausulas 21.1.5, 21.1.6, 21.1.7, 21.1.8 e 21.1.9, a multa será de 10% do valor do contrato licitado.

**21.5.** As sanções de advertência, impedimento de licitar e contratar e declaração de inidoneidade para licitar ou contratar poderão ser aplicadas, cumulativamente ou não, à penalidade de multa.

**21.6.** Na aplicação da sanção de multa será facultada a defesa do interessado no prazo de 15 (quinze) dias úteis, contado da data de sua intimação.

**21.7.** A sanção de impedimento de licitar e contratar será aplicada ao responsável em decorrência das infrações administrativas relacionadas nas Clausulas 21.1.1, 21.1.2 e 21.1.3, quando não se justificar a imposição de penalidade mais grave, e impedirá o responsável de licitar e contratar no âmbito da Administração Pública direta e indireta do ente federativo a qual pertencer o órgão ou entidade, pelo prazo máximo de 3 (três) anos.

**21.8.** Poderá ser aplicada ao responsável a sanção de declaração de inidoneidade para licitar ou contratar, em decorrência da prática das infrações dispostas nas Clausulas 21.1.5, 21.1.6, 21.1.7, 21.1.8 e 21.1.9, bem como pelas infrações administrativas previstas nos itens 21.1.1, 21.1.2 e 21.1.3 que justifiquem a imposição de penalidade mais grave que a sanção de impedimento de licitar e contratar, cuja duração observará o prazo previsto no art. 156, §5º, da Lei n.º 14.133/2021.

**21.9.** A recusa injustificada do adjudicatário em assinar o contrato, ou em aceitar ou retirar o instrumento equivalente no prazo estabelecido pela Administração, descrita na Clausula 21.1.3, caracterizará o descumprimento total da obrigação assumida e o sujeitará às penalidades e à imediata perda da garantia de proposta em favor do órgão ou entidade promotora da licitação, nos termos do art. 45, §4º da IN SEGES/ME n.º 73, de 2022.

**21.10.** A apuração de responsabilidade relacionadas às sanções de impedimento de licitar e contratar e de declaração de inidoneidade para licitar ou contratar demandará a instauração de processo de responsabilização a ser conduzido por comissão composta por 2 (dois) ou mais servidores estáveis, que avaliará fatos e circunstâncias conhecidos e intimará o licitante ou o adjudicatário para, no prazo de 15 (quinze) dias úteis, contado da data de sua intimação, apresentar defesa escrita e especificar as provas que pretenda produzir.



**21.11.** Caberá recurso no prazo de 15 (quinze) dias úteis da aplicação das sanções de advertência, multa e impedimento de licitar e contratar, contado da data da intimação, o qual será dirigido à autoridade que tiver proferido a decisão recorrida, que, se não a reconsiderar no prazo de 5 (cinco) dias úteis, encaminhará o recurso com sua motivação à autoridade superior, que deverá proferir sua decisão no prazo máximo de 20 (vinte) dias úteis, contado do recebimento dos autos.

**21.11.1.** A cláusula imediatamente acima, não se aplica às multas de aplicabilidade imediata, considerando a previsão editalícia, e a basilar ação de licitante que pode ser plenamente evitada por ato de responsabilidade prévia.

**21.12.** Caberá a apresentação de pedido de reconsideração da aplicação da sanção de declaração de inidoneidade para licitar ou contratar no prazo de 15 (quinze) dias úteis, contado da data da intimação, e decidido no prazo máximo de 20 (vinte) dias úteis, contado do seu recebimento.

**21.13.** O recurso e o pedido de reconsideração terão efeito suspensivo do ato ou da decisão recorrida até que sobrevenha decisão final da autoridade competente.

**21.14.** A aplicação das sanções previstas neste edital não exclui, em hipótese alguma, a obrigação de reparação integral dos danos causados.

**21.15.** Para a garantia da ampla defesa e contraditório dos licitantes, as notificações serão enviadas eletronicamente para os endereços de e-mail informados na proposta comercial, bem como os cadastrados pela empresa no Sicaf.

**21.15.1.** Os endereços de e-mail informados na proposta comercial e/ou cadastrados no Sicaf serão considerados de uso contínuo da empresa, não cabendo alegação de desconhecimento das comunicações a eles comprovadamente enviadas.

## **22. DA IMPUGNAÇÃO AO EDITAL E DO PEDIDO DE ESCLARECIMENTO**

**22.1.** Qualquer pessoa é parte legítima para impugnar este Edital por irregularidade na aplicação da Lei n.º 14.133, de 2021, devendo protocolar o pedido até 03 (três) dias úteis antes da data da abertura do certame.

**22.2.** A resposta à impugnação ou ao pedido de esclarecimento será divulgado em sítio eletrônico oficial no prazo de até 3 (três) dias úteis, limitado ao último dia útil anterior à data da abertura do certame.

**22.3.** A impugnação e o pedido de esclarecimento poderão ser realizados por forma pessoal, sendo protocolado na sede **Prefeitura Municipal de Jaborandi, situado na Avenida Francisco Moreira Alves, 01, Centro, Jaborandi, Bahia, CEP 47.655-017**, nos dias úteis, no horário das 08hs00min horas às 12hs00min horas, ou na forma eletrônica pelo seguinte e-mail: *financas@jaborandi.ba.gov.br*.

**22.3.1.** No campo Assunto do e-mail, realizar referência a Concorrência Eletrônica n.º 003/2026 - Termos de Impugnação ao Edital ou Pedido de Esclarecimento, com vistas a identificação imediata.

**22.4.** As impugnações e pedidos de esclarecimentos não suspendem os prazos previstos no certame.

**22.4.1.** A concessão de efeito suspensivo à impugnação é medida excepcional e deverá ser motivada pela Comissão de Contratação, nos autos do processo de licitação.

**22.5.** Acolhida a impugnação contra este Edital, será designada nova data para a realização do certame, exceto quando, inquestionavelmente, a alteração não afetar a formulação das propostas.

**22.5.1.** A concessão de efeito suspensivo à impugnação é medida excepcional e deverá ser motivada pela Comissão de Contratação, nos autos do processo de licitação.

**22.6.** As respostas aos pedidos de esclarecimentos serão divulgadas pelo sistema e vincularão os participantes e a administração.

**22.7.** As respostas às impugnações e os esclarecimentos prestados pela Comissão de Contratação serão entranhados nos autos do processo licitatório, e serão disponibilizados no Sistema ComprasNet e estarão disponíveis para consulta por qualquer interessado.

## **23. DAS DISPOSIÇÕES GERAIS**

**23.1.** Será divulgada ata da sessão pública no sistema eletrônico do ComprasNet.

**23.2.** Não havendo expediente ou ocorrendo qualquer fato superveniente que impeça a realização do certame na data marcada, a sessão será automaticamente transferida para o primeiro dia útil subsequente, no mesmo horário anteriormente estabelecido, desde que não haja comunicação em contrário, pela Comissão de Contratação.

**23.3.** Todas as referências de tempo no Edital, no aviso e durante a sessão pública observarão o horário de Brasília - DF.

**23.4.** As normas disciplinadoras da licitação serão sempre interpretadas em favor da ampliação da disputa entre os interessados, desde que não comprometam o interesse da Administração, o princípio da isonomia, a finalidade e a segurança da contratação.

**23.5.** Os licitantes assumem todos os custos de preparação e apresentação de suas propostas e a Administração não será, em nenhum caso, responsável por esses custos, independentemente da condução ou do resultado do processo licitatório.

**23.6.** Na contagem dos prazos estabelecidos neste Edital e seus Anexos, excluir-se-á o dia do início e incluir-se-á o do vencimento. Só se iniciam e vencem os prazos em dias de expediente na Administração.

**23.7.** O desatendimento de exigências formais não essenciais não importará o afastamento do licitante, desde que seja possível o aproveitamento do ato, observados os princípios da isonomia e do interesse público.

**23.8.** Os documentos eletrônicos produzidos com a utilização de processo de certificação disponibilizada pela ICP / Brasil, nos termos da Medida Provisória n.º 2.200/2, de 24 de agosto de 2001, serão recebidos e presumidos verdadeiros em relação aos signatários, dispensando-se o envio de documentos originais e cópias autenticadas em papel.

**23.9.** Em caso de divergência entre disposições deste Edital e de seus anexos ou demais peças que compõem o processo, prevalecerá as deste Edital.

**23.10.** O Edital está disponibilizado, na íntegra, no endereço eletrônico: [www.comprasnet.gov.br](http://www.comprasnet.gov.br) - Código UASG 989.859 e também poderão ser lidos e/ou obtidos no endereço na **Prefeitura Municipal de Jaborandi, situado na Avenida Francisco Moreira Alves, 01, Centro, Jaborandi, Bahia, CEP 47.655-017**, nos dias úteis, no horário das 08hs00min horas às

12hs00min horas, mesmo endereço e período no qual os autos do processo administrativo permanecerão com vista franqueada aos interessados.

**23.11.** Esta Concorrência Eletrônica poderá ter a data de abertura da sessão pública transferida por conveniência da Prefeitura Municipal de Jaborandi - Bahia, sem prejuízo do disposto no art. 55, inciso I, alínea A, da Lei n.º 14.133, de 1º de abril de 2021.

## **24. DOS ANEXOS**

**24.1.** São partes integrantes deste Edital os seguintes anexos:

- Anexo I - Projeto Básico
- Anexo II - Modelo de Proposta de Preços Escrita;
- Anexo III - Modelo de Declaração de Vistoria;
- Anexo IV - Modelo de Declarações Reunidas;
- Anexo V - Modelo de Declaração Elaboração Independente de Proposta;
- Anexo VI - Modelo de Declaração Microempresa ou Empresa Pequeno Porte;
- Anexo VII - Modelo de Procuração para Prática de Atos no Certame;
- Anexo VIII - Modelo de Declaração de Aparentamento e Pessoal Técnico
- Anexo IX - Modelo de Declaração de Compromisso de Vinculação Contratual Futura
- Anexo X - Minuta de Termo de Contrato.
- Anexo XI - Folha de Dados para Elaboração do Contrato.

## **25. DO FORO**

**25.1.** As questões decorrentes da execução deste Instrumento, que não possam ser dirimidas administrativamente, serão processadas e julgadas no Foro da cidade de Coribe - Bahia, com exclusão de qualquer outro, por mais privilegiado que seja.

Jaborandi - Bahia, 08 de maio de 2026.

Marcos Antônio Matos da Silva  
Prefeito Municipal  
Prefeitura Municipal de Jaborandi, Bahia

**ANEXO I PROJETO BÁSICO / ESPECIFICAÇÕES TÉCNICAS / PLANTAS**

*Concorrência Pública para a Contratação de empresa de engenharia para ampliação e reforma do Mercado Municipal conveniada com a Companhia de Desenvolvimento e Ação Regional do Estado da Bahia - CAR na sede do Município de Jaborandi - Bahia.*

## PROJETO BÁSICO

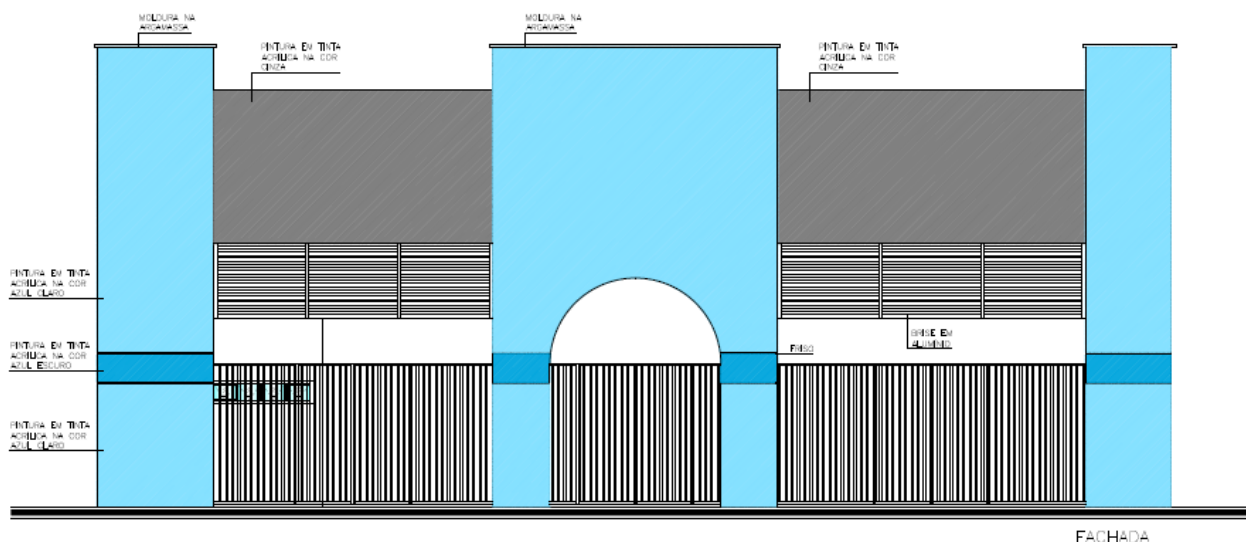

**CONCORRÊNCIA PÚBLICA PARA A CONTRATAÇÃO DE EMPRESA DE ENGENHARIA PARA AMPLIAÇÃO E REFORMA DO MERCADO MUNICIPAL CONVENIADA COM A COMPANHIA DE DESENVOLVIMENTO E AÇÃO REGIONAL DO ESTADO DA BAHIA - CAR NA SEDE DO MUNICÍPIO DE JABORANDI - BAHIA.**

### ÍNDICE - PROJETO

- |                                   |                      |
|-----------------------------------|----------------------|
| ✓ Planta de Localização           | ✓ Projeto Esgoto     |
| ✓ Topografia                      | ✓ Projeto SPCI       |
| ✓ Planilha Orçamentária Sintética | ✓ Projeto Elétrico   |
| ✓ Planilha de Composição de Preço | ✓ Projeto Hidráulico |
| Projeto da Cobertura              | ✓ Projeto Estrutural |
| ✓ Cronograma Físico-Financeiro    | ✓ Curva ABC          |
| ✓ Quadro de Composição do BDI     |                      |



## **CONSTRUÇÃO DA COBERTURA DO MERCADO DE JABORANDI MUNICÍPIO DE JABORANDI – BA**

RESP. TÉCNICO: Yuri de Brito Neves  
Arquiteto e Urbanista – CAU 36.059-7

### **MEMORIAL DESCRITIVO**

#### **CARACTERÍSTICAS DA OBRA:**

O empreendimento configura-se na construção da cobertura do mercado de feira livre do município de Jaborandi – Ba. Esta estrutura metálica com telha metálica e pavimentação em piso de alta resistência. Também será construído 2 blocos de sanitários um em cada extremidade.

#### **CONSIDERAÇÕES GERAIS:**

O executor dos trabalhos obedecerá rigorosamente os projetos arquitetônicos, complementares, os detalhes existentes e demais peças gráficas, seguindo cuidadosamente as normas da ABNT e código de obra municipal.

### **SERVIÇOS PRELIMINARES**

#### **FECHAMENTO DA OBRA:**

##### **Tapume com telha metálica:**

Materiais:

- Telha de aço zincado trapezoidal;
- Peça de madeira não aparelhada 7,5 x 7,5 cm (pontaletes), maçaranduba, angelim ou equivalente da região para montagem dos pilares;
- Pregos polidos com cabeça 18 x 27;
- Concreto magro para lastro com preparo manual;
- Serra circular de bancada com motor elétrico, potência de 1600 W, para disco de diâmetro de 10” (250mm).

Serviço:

- Verifica-se a área dos tapumes a serem instalados;
- Corta-se o comprimento necessário das peças;
- Com a cavadeira faz-se a escavação no local onde será inserido o pontaletes (peça de madeira);
- O pontaletes é inserido no solo; o nível é verificado durante este procedimento;
- No solo, faz-se o chumbamento, com concreto, dos pontaletes;
- Em seguida, são colocadas as telhas metálicas para o fechamento.

#### **LOCAÇÃO DA OBRA:**

Consiste na execução da locação de todos os elementos necessários à perfeita implantação da obra. Será executada inicialmente através de equipe habilitada, que deverá executá-la rigorosamente a partir dos pontos de referência previamente estabelecidos, lançando, sobre gabaritos de madeira, os eixos e níveis imprescindíveis à fiel execução da obra, de acordo com as exigências contratuais.

A locação e a marcação da obra será feita pela construtora rigorosamente de acordo com o projeto, utilizando para tal, instrumentos apropriados.

Para a efetuação da locação deverá utilizar sarrafos de 7cm de tabua de segunda fixadas por pontaletes a cada 1,5m de seu eixo cravados no solo. A estrutura será marcada pelo seus eixos enquanto que as alvenarias pelas duas faces e pelo eixo, através de prego 15x15 e 18x22, e por linha de náilon.

Os pontos de amarração e referências de níveis necessários à execução da obra, serão fornecidos nos projetos executivos de Arquitetura e Estrutura.

O gabarito deverá ser desmanchado somente após a concretagem do primeiro nível da obra, após a autorização da Fiscalização.

Em casos específicos, havendo consentimento da Fiscalização, o gabarito poderá ser descontinuo.

#### **PLACA DA OBRA:**

Será fixada na obra uma placa de identificação em chapa de galvanizada nas dimensões de 1,50 x 2,50 m de altura e comprimento respectivamente.

#### **ENTRADA DE AGUA:**

A entrada para o abastecimento de água será através de uma caixa de concreto padrão da concessionária local com tampa onde abrigará o hidrômetro também padrão seguindo as exigências locais dos órgãos competentes.

#### **ENTRADA DE ENERGIA:**

A entrada de energia será trifásica, em baixa tensão 127V/220V, realizada a partir de um poste com medidor trifásico.

### **MOVIMENTO DE TERRA**

#### **ESCAVAÇÃO:**

Haverá escavação para implantação da fundação projetada. Será utilizada a escavação manual, devendo ser seguido rigorosamente as indicações do projeto e as especificações no que se refere a locação, profundidade e declividade para escavação. Poderá haver mudanças na profundidade, caso seja necessário, até que se encontre as condições de suporte para apoio das estruturas.

#### **ATERRO:**



## **CONSTRUÇÃO DA COBERTURA DO MERCADO DE JABORANDI**

### **MUNICÍPIO DE JABORANDI – BA**

RESP. TÉCNICO: Yuri de Brito Neves  
Arquiteto e Urbanista – CAU 36.059-7

### **MEMORIAL DESCRITIVO**

Aterros são segmentos, cuja implantação requer depósito de material quer provenientes de cortes, quer provenientes de empréstimos. Os materiais para aterros deverão estar classificados entre a 1ª e eventualmente a 2ª categoria, não sendo permitido a utilização de solos com materiais orgânicos, turfas e argila orgânica.

Para o corpo do aterro não serão permitidos solos com baixa capacidade de suporte e expansão > de 4%. Os solos para a camada final do aterro deverão ser selecionados entre os melhores disponíveis. O lançamento de materiais para o corpo do aterro deverá ser feito em camadas com espessura não superior a 30 cm e para as camadas finais a espessura de 20 cm.

A camada superficial deve apresentar-se plana e nos níveis especificados no projeto fornecido pela Fiscalização, as águas pluviais devem ser encaminhadas de modo que não escoem por cima do aterro, este deve ser protegido com valetas e sarjetas, levantando-se a crista para o necessário desvio das águas pluviais.

### **REATERRO:**

O reaterro de valas consiste no preenchimento ou recomposição de escavações, utilizando-se o próprio material escavado.

As operações de reaterros compreendem a descarga, espalhamento, homogeneização, conveniente umedecimento ou aeração, e compactação quando previsto em projeto.

A operação será precedida da remoção de entulhos, detritos, pedras, água e lama, do fundo da escavação.

### **ESTRUTURA**

Deverá ser executado de acordo com o projeto específico e segundo as indicações do projeto Arquitetônico.

No caso de discrepância entre as indicações do projeto executivo de concreto armado e o especificado no projeto Arquitetônico, deverá ser consultado aos autores e comunicado à fiscalização.

As interrupções de concretagem devem obedecer a um plano preestabelecidos, a fim de que as emendas delas decorrentes não venham a prejudicar o resultado final desejado.

Todo e qualquer material a ser embutido nas peças de concreto, tais como chumbadores, mecanismos de esquadrias, dutos elétricos e hidráulicos, deverão ser colocados antes da concretagem das mesmas, sendo consequentemente posicionado e estabilizados de forma a evitar movimentação durante a concretagem. Não será permitida operação posterior a cura do concreto para incorporação de elementos embutidos.

### **LASTRO DE CONCRETO:**

Todo concreto de regularização colocado sobre solo natural, deverá ser despejado sobre superfícies limpas, úmidas, sem barro ou poças d'água, antecipadamente regularizadas e compactadas.

As eventuais diferenças de níveis do terreno deverão ser preenchidas com concreto magro.

O lastro de concreto deverá possuir fck 10MPa, com aditivo impermeabilizante.

### **FORMAS:**

As formas deverão obedecer às indicações do projeto estrutural, através dos desenhos de detalhamento e das recomendações, juntamente com as determinações no projeto Arquitetônico.

Em peças altas e estreitas, deverão ser deixadas janelas de inspeção e limpeza na parte inferior das peças.

Imediatamente antes das concretagens as formas deverão ser molhadas até a saturação, a fim de se evitar a absorção da água de amassamento do concreto por parte dos painéis.

Cuidados com emendas, diâmetros de pontaletes, detalhes construtivos deverão seguir as recomendações da NBR 6118.

### **ARMADURAS:**

As barras ou peças, ao serem armazenadas na obra deverão ser colocadas em estrados, afastadas do solo, não sendo permitido o uso de aço oxidado.

As barras ou peças ao serem utilizadas deverão estar isentas de manchas de óleos, argamassas aderidas ou quaisquer outras substâncias que possam prejudicar a aderência do concreto.

A armadura deverá ter o recobrimento indicado no projeto Estrutural, devendo-se utilizar para concretagem calço de elementos pré-moldados de concreto ou plástico, através dos quais a armadura se apoiará nas formas.

### **CIMENTO:**

Deve ser do tipo Portland e ter procedência aprovada pela Fiscalização, a qual poderá, a qualquer tempo, retirar mostras para testes.

O cimento ensacado, somente será recebido no envasilhamento original da fábrica, sendo em seguida armazenado em local fechado, seco, sobre assoalho de material e em pilhas de no máximo 10 sacos de altura.

Cimento com diferentes datas de recebimento serão armazenados em lotes separados, devendo seu uso respeitar a ordem cronológica de entrada. Em caso algum será usado cimento com mais de 90 dias de sua fabricação.

No caso de abastecimento a granel, o projeto completo de aprovação deve ser previamente aprovado pela Fiscalização.

### **CONCRETO:**

O concreto a ser utilizado deverá apresentar fck 25Mpa em todas as peças componentes da infra e superestrutura.

O amassamento deverá ser em betoneira, num tempo nunca inferior a 1 minuto, após a colocação da totalidade dos materiais da betonada; o adensamento deverá ser feito com vibrador de imersão ou régua vibratória (preferível, em lajes).

A cura deverá ser feita a partir do início da pega até, no mínimo 7 dias, após a concretagem que somente poderá ser liberada, com consentimento da fiscalização, após a verificação das formas, ferragem e materiais a empregar.



## **CONSTRUÇÃO DA COBERTURA DO MERCADO DE JABORANDI**

### **MUNICÍPIO DE JABORANDI – BA**

RESP. TÉCNICO: Yuri de Brito Neves

Arquiteto e Urbanista – CAU 36.059-7

### **MEMORIAL DESCRITIVO**

#### **DESMOLDAGEM:**

Os prazos mínimos de desmoldagem serão os seguintes:

- Laterais de vigas e pilares: 3 dias;
- Fundo de vigas e lajes: 14 dias, deixando-se os pontalotes bem encunhados, somente sendo retirados após 21 dias;

#### **LAJE PRE-MOLDADA:**

A laje pré-moldada será formada por nervuras pré-moldados (trilho ou treliça), lajotas (cerâmica ou isopô) e uma capa de concreto de 5 cm de espessura moldada no local, chegando a uma espessura total de 12 cm. A armadura do trilho será composta de barras retas colocadas na parte inferior do mesmo. A armadura da treliça será espacial de aço composta por três banzos paralelos e diagonais laterais de forma senoidal, soldadas por processo eletrônico aos banzos.

Para sua execução primeiro será preparada a regularização das vigas em que receberão o trilho ou treliça, começara a colocação dessas peças, logo em seguida será encaixados as lajotas, posteriormente essa estrutura será amarrada nas duas direções com vergalhões de diâmetros de 1/4” a cada 30 cm. Antes da concretagem serão colocados as caixas de saídas para os pontos de luzes e os conduites por onde passarão a fiação da rede elétrica. Só depois de escorada a laje é que começa o procedimento de concretagem.

### **PAREDES/ FECHAMENTOS**

#### **ALVENARIA DE BLOCO CERAMICO FURADO (1/2 VEZ):**

Serão de vedação em blocos cerâmicos furados com dimensões de (9x19x39)cm com espessura aproximada de 0,10m com argamassa mista com cal hidratada ou arenoso, traço 1:2:8.

O assentamento será iniciado pelos cantos principais ou pelas ligações com quaisquer outros componentes e elementos da edificação. Como guia das juntas deverá ser utilizado o escantilhão.

Após o levantamento dos cantos, será utilizada uma linha entre eles, fiada por fiada, para que o prumo e a horizontalidade sejam garantidos.

A partir de, aproximadamente 1,50m de altura, deverá ser providenciado um sistema de cavaletes com andaimes, para que o pedreiro possa trabalhar de forma adequada.

A espessura das juntas não deve ultrapassar a 15mm, depois da compressão dos blocos contra a argamassa, tomando-se o devido cuidado para se evitar juntas abertas ou secas.

As fiadas deverão ser individualmente niveladas e apumadas, com a utilização do nível de bolha e prumo.

Todas as juntas deverão ser rebaixadas com a ponta da colher para que o emboço adira facilmente.

A amarração das alvenarias de alvenaria deverá ser feita em todas as fiadas, de forma a se obter um perfeito engastamento.

#### **ALVENARIA DE BLOCO DE CONCRETO:**

Podem ser ocos ou maciços, sendo fabricados nas espessuras de 19cm, com traço de concreto adequado à finalidade do material. A alvenaria de blocos deve receber o acabamento usual de emboço, porém as paredes externas necessitarão de argamassa impermeabilizante para o revestimento, a fim de impedir a infiltração de umidade.

As espessuras das juntas terminadas não devem ultrapassar 1 cm. As rebarbas devem ser tiradas a colher (ou no caso de parede à vista, devem ser rebaixadas com ferro em baixo relevo). Devem ser colocados em linhas retas, horizontais contínuas e verticais descontínuas.

As juntas verticais devem ser completamente cheias com argamassa, usando-se para este fim os rebaxos laterais dos blocos.

Eventuais reforços horizontais ou verticais devem ser executados à medida em que forem sendo levantadas as paredes, aproveitando-se os buracos verticais ou peças especiais de blocos em forma de “U” para os horizontais. Deve-se proceder de tal maneira que os elementos de aço fiquem completamente envolvidos na argamassa ou no concreto, com cobertura mínima de 15 mm.

O assentamento deve ser feito com argamassa de cimento e areia média, traço 1:4 em volume, acrescentando-se 100 Kg de cal/m3.

Além das especificações acima, deve-se tomar cuidados especiais quanto ao seguinte:

- a) Encontro de paredes com pilares (prever amarração);
- b) Chumbamento de batentes, caxilhos e rodapés;
- c) Rasgo para canalizações (elétricas e hidro-sanitárias);
- d) As paredes devem ter a espessura indicada no projeto, porém, nunca se deve contar o bloco para atingir essa espessura.

#### **VERGA:**

A presença de vãos nas alvenarias exige a construção de vergas de modo a se distribuir da melhor forma os esforços concentrados na região dos vãos. As vergas são pequenas vigas de concreto que sustentam as cargas sobre elas depositadas e redistribuem estas cargas nas regiões laterais aos vãos.

Poderão ser moldadas in loco ou pré-moldadas. Deverão ser convenientemente dimensionadas, com engastamento lateral mínimo de 30 cm ou de 1,50 vezes a espessura da parede, prevalecendo a maior.

Quando os vãos forem relativamente próximos e na mesma altura, recomenda-se uma única verga sobre todos.

### **DIVISORIA**

#### **DIVISORIA EM GRANITO:**



## **CONSTRUÇÃO DA COBERTURA DO MERCADO DE JABORANDI**

### **MUNICÍPIO DE JABORANDI – BA**

RESP. TÉCNICO: Yuri de Brito Neves  
Arquiteto e Urbanista – CAU 36.059-7

### **MEMORIAL DESCRITIVO**

As divisórias dos box dos sanitário serão em granito, fixados através de engaste nas alvenarias e apoiadas no piso. Ver projeto de arquitetura. Embutida horizontalmente no piso (2cm) e verticalmente na parede (2cm) na espessura de 30mm e com polimento em todas as suas faces expostas. Deverá ser dada especial atenção na fixação, não sendo permitidos esforços na ferragem para ajuste.

### **COBERTURA**

#### **ESTRUTURA METÁLICA PARA COBERTURA:**

A estrutura metálica para cobertura será formada por uma trama de peças metálicas composta primeiro por uma tesoura ou uma viga treliçada fixada por uma apoio. Serão fixadas terças metálicas com dimensões especificadas em projeto nessas vigas ou treliças. Outros componentes metálicos exibidos em projeto completam a estrutura, identificadas através de mão-francesa, barras e tirante de contraventamento.

#### **TELHA METALICA:**

Cobertura em chapa de aço zincada espessura 50mm.

#### **RUFO:**

Os rufos serão executados em chapa de aço galvanizado número 24 (0,65mm), corte de 25 cm. Deverão Fixar as chapas de aço, por meio de parafusos especificados em projeto, nas telhas e platibandas.

Os rufos deverão recobrir as telhas e se estender verticalmente pela platibanda, conforme especificação e detalhamento de projeto.

#### **CALHA:**

As calha serão executados em chapa de aço galvanizado número 24 (0,65mm), corte de 25 cm, com inclinação mínima de 1% na direção da saída de água. Deverão Fixar as chapas de aço nas telhas e platibandas.

As calhas deverão ser fixadas na estrutura metálica de modo firme e estável. As telhas deverão transpassar as calhas em pelo menos 10 cm, de maneira a garantir o recolhimento efetivo da água e evitar infiltrações.

#### **PINGADEIRA EM CONCRETO:**

Pingadeira pré-moldada em concreto, modelo rufo, reto, com friso na face inferior para proteger as superfícies verticais da platibanda da água da chuva. - Dimensões: Comprimento 100cm Largura 30cm x Altura 5cm.

Após a execução da platibanda e sua devida impermeabilização, devem-se assentar as placas de concreto ao longo de toda sua espessura, com argamassa industrial adequada. A união entre as placas deve estar devidamente calafetada, evitando, assim, a penetração de águas pelas junções. Será utilizado rejuntamento epóxi cinza platina com especificação indicada pela modelo referência.

As pingadeiras deverão ser assentadas somente após a impermeabilização das calhas. A manta de impermeabilização cobre toda a superfície da calha, até o encontro com a pingadeira.

### **ESQUADRIA**

#### **ESQUADRIA DE ALUMINIO:**

As esquadrias de alumínio deverão ser de material de 1ª qualidade e poderão ser confeccionadas em escala industrial ou sob encomenda.

As esquadrias deverão ser recebidas em embalagens individuais e devidamente inspecionadas quando do seu recebimento.

Deverão ser armazenadas em local seco e coberto, na posição vertical sobre calços nunca localizados no meio dos vãos de forma a não causar empenamento nas peças.

A montagem se dará inicialmente com o assentamento dos contramarcos. Sua função é garantir a vedação e a regularização do vão em termos de dimensões, prumos e níveis. Serão afixados com buchas e parafusos, cuja bitola e quantidade serão especificadas pelo fabricante. Sobre o contramarcos, serão assentados os marcos, através de parafusos ou encaixe, e correspondem ao quadro periférico visível das esquadrias. Depois serão instalados os quadros móveis ou folhas, através de sistemas de rodízios internos, no caso de peças de correr, ou de pinos tipo macho e fêmea, no caso de peças de abrir. Por fim, serão instalados os vidros ou venezianas característicos da esquadria.

#### **PORTA DE ABRIR EM ALUMINIO TIPO VENEZIANAS:**

Colocação e acabamento de porta de alumínio anodizado branco com 01 folha de abrir, com veneziana, perfil serie 25, inclusive ferragens e puxadores.

Deverão ser observados o prumo e o alinhamento da porta. A folga entre a esquadria e o vão deverá ser uniforme em todo o perímetro. Após o assentamento, deverá ser verificado o funcionamento da esquadria.

O assentamento será iniciado posicionando-se o requadro de acordo com o nível do piso fornecido. O requadro será posicionado no vão e chumbado na alvenaria com argamassa de cimento, cal hidratada e areia no traço 1:2:8.

#### **FERRAGENS:**

Portas em internas em madeira – fechaduras padrão ABNT com distância de 55 mm, trinco reversível e lingüeta em liga de zinco, com duas chaves em latão e acabamento cromado acetinado.



## **CONSTRUÇÃO DA COBERTURA DO MERCADO DE JABORANDI MUNICÍPIO DE JABORANDI – BA**

RESP. TÉCNICO: Yuri de Brito Neves  
Arquiteto e Urbanista – CAU 36.059-7

### **MEMORIAL DESCRITIVO**

Porta WC (Acessibilidade – PNE) medidas 90 x 210 cm, com puxadores dos dois lados da porta (barras de apoio de 60 cm)  
Nos Boxes dos sanitários deverão ser assentados tarjetas do tipo livre/ocupado, em aço inox ou acabamento cromado.

### **DOBRADIÇAS:**

Em todas as portas semi-ocas serão colocadas três dobradiças reforçadas com anéis de 3½ x 3”, em latão com acabamento preto, fixados com parafusos de aço ou latão.

Para as portas de madeira maciça serão utilizadas quatro dobradiças com a mesma especificação anterior.

Nos boxes dos sanitários deverão ser utilizado dobradiças em aço em aço inoxidável especiais para box, com dispositivo plástico que proporcionem o fechamento automático das portas.

### **INSTALAÇÃO ELETRICA**

As instalações elétricas serão executadas rigorosamente de acordo com os projetos.

Todas as instalações serão executadas com esmero e bom acabamento, com todos os condutores e equipamentos cuidadosamente arrumados em posição e firmemente ligados às estruturas de suporte e aos respectivos acessórios, formando um conjunto mecânico e eletricamente satisfatório e de boa aparência.

As instalações elétricas serão executadas de acordo com projeto, atendendo as normas e especificações da CONSECIÓNÁRIA LOCAL e ABNT, e deverá seguir à risca as indicações impostas pelo RIC-1992, fornecido pela CONSECIÓNÁRIA LOCAL, sendo que a alimentação será feita através da rede pública.

Todo e qualquer material colocado na obra pela CONTRATADA que seja considerado imperfeito ou de qualidade inferior pela FISCALIZAÇÃO, será trocado imediatamente por material novo e com a qualidade desejável, conforme especificações a seguir e sem ônus para a CONTRATADA. Mesmo que não especificado, os materiais, deverão ser aplicados em conformidade com as especificações fornecidas e instruções dos respectivos fabricantes e/ou fornecedores.

### **ENTRADA DE ENERGIA E QUADRO DE MEDIÇÃO:**

O abastecimento de BT em 220/127V a partir de rede secundária de energia existente na parte frontal do empreendimento.

A entrada será aérea desde a base do poste até o quadro de medição.

Os cabos de alimentação serão compostos por quatro condutores, do tipo singelo, protegidos na subida do poste por eletrodutos de ferro galvanizado, DN 40mm (3/4”).

A medição será do tipo direta, em quadro padronizado da Concessionária, localizado conforme indicação em planta.

Após o medidor, será instalado o disjuntor geral, tipo termomagnético, tripolar.

### **QUADRO DE DISTRIBUIÇÃO:**

O quadro de distribuição (QGBT) será instalado conforme indicado na planta elétrica.

Quadro de distribuição de energia elétrica, embutido na parede, todo construído em material termoplástico isolado auto-extinguível segundo NF C 20-455, com porta transparente com chave, tampa espelho removível por desengate com local para fixação de etiquetas identificadoras dos circuitos, recortada de modo a permitir o acionamento das chaves e disjuntores sem perigo de toque acidental nas partes energizadas, projeções IP40 ou superior. Deve ter classes de isolamento II e tensão nominal de 380/220 V a 50/60 Hz, conforme a norma NBR IEC 60439-3. Trilho para fixação dos disjuntores.

O barramento do condutor de proteção será eletricamente ligado ao terminal de aterramento principal (TAP), e o barramento de neutro isolado do mesmo.

A saída dos condutores deste Quadro até o eletroduto no teto será feita por meio de três (03) eletrodutos de PVC rígido, com distribuição de circuitos conforme desenho da prancha única.

### **ELETRODUTOS:**

Todos os eletrodutos serão de PVC rígido embutidos para tetos e pisos, e flexível para paredes, serão antichama, padrão ABNT, NBR 6150.

Será obrigatório eletrodutos em toda a extensão das tubulações e quando embutidos no concreto deverá existir especial cuidado para não trancar e nem obstruir os mesmos.

Todas as braçadeiras para a fixação dos eletrodutos serão metálicas do tipo 'D' com parafuso.

Os condutores deverão ser instalados de forma que os isente de esforços mecânicos incompatíveis com sua resistência ou com a do isolamento executado. Nas deflexões, os condutores serão curvados segundo raios iguais ou maiores do que os mínimos admitidos para o seu tipo.

### **FIOS E CABOS:**

Todos condutores serão do tipo Anti-Fiam, com capacidade de isolamento igual a 750 V. A entrada de rede deverá ser subterrânea.

Os condutores alimentares deverão ser identificados, em todas as caixas de passagem, através de marcadores com porta marcadores. Os alimentadores serão de cobre com proteção de acordo com as Normas Técnicas.

As emendas e derivações dos condutores deverão ser executadas de modo a assegurarem resistência mecânica adequada e contato elétrico perfeito, bem como a permanente interligação por meio de conectores apropriados. As emendas serão sempre efetuadas em caixas de passagens com dimensões apropriadas. O isolamento das emendas e derivações deverá ter características, no mínimo, equivalentes às dos condutores usados.

Os condutores de proteção ou de ligação à terra deverão ser presos aos equipamentos por meios mecânicos, tais como braçadeiras, orelhas, conectores, que assegurem contato elétrico perfeito e permanente, não devendo ser usados dispositivos que dependam do uso de solda a estanho. Este deverá ter uma rede de aterramento própria.

Os condutores deverão satisfazer ao especificado na EM-13/06, sendo obrigatório o emprego de eletrodutos em toda a instalação.

## **CONSTRUÇÃO DA COBERTURA DO MERCADO DE JABORANDI**

### **MUNICÍPIO DE JABORANDI – BA**

RESP. TÉCNICO: Yuri de Brito Neves  
Arquiteto e Urbanista – CAU 36.059-7

### **MEMORIAL DESCRITIVO**

Os circuitos que deverão ser distribuídos através de sistemas de condutes e petroletes, de acordo com sua capacidade.  
Os circuitos deverão ser protegidos por disjuntores, com amperagens de acordo com o projeto específico.  
Todas prescrições impostas pelos fabricantes deverão seguir a risca. Nenhuma parte viva dos circuitos poderão ficar avista ou desprotegidas de isolamento. O aterramento dos circuitos deverá ser feito através de hastes terras localizados em local constantemente úmido.

### **DISJUNTORES:**

Os disjuntores deverão ter correntes nominais de acordo com o projeto. Não será aceitos disjuntores sem a identificação da respectiva corrente nominal em seu corpo. Serão utilizados terminais apropriados de cobre nas conexões de disjuntores e cabo, de acordo com as seções nominais dos condutores.

Os disjuntores deverão estar perfeitamente fixados nos quadros elétricos projetados.

Para evitar fugas de correntes, haverá perfeição nos apertos dos dispositivos de fixação de condutores/disjuntores.

### **CAIXAS DE PASSAGENS:**

As caixas devem ser empregadas em todos os pontos de entrada e saída dos condutores na canalização, em todos os pontos de emendas ou derivações de condutores, e em todos os pontos de instalação de aparelhos e dispositivos.

Todas caixas de passagem, entrada, centro de distribuição e outros elementos fixados ou embutidos junto às paredes e tetos, deverão estar entre si devidamente alinhados, prumados e nivelados. Não será admitidos nenhuma irregularidade nas instalações dos eletrodutos, condutores e equipamentos.

### **LUMINARIA E REFLETORES:**

Os pontos de luz de teto e arandela serão rigorosamente centrados e alinhados conforme projeto elétrico.

Para as arandelas serão utilizadas luminárias fechadas, passível de intempéries e resistentes a impactos, para lâmpadas fluorescentes compactas.

### **TOMADAS E INTERRUPTORES:**

Os espelhos dos interruptores e tomadas deverão ser de 1ª qualidade.

As tomadas serão compatíveis com condutes de alumínio – (2P+T) 250v, os interruptores deverão ser de boa qualidade e resistentes de acordo com as normas pertinentes.

Será considerado para fins de orçamento, o ponto completo, com estimativa de conexões, caixas de embutir, condutes, acessórios fios/cabos, espelhos, tampas, etc., de modo que estejam perfeitas as condições de funcionamento.

A identificação das tomadas de energia elétrica deverá seguir as normas. A posição dos condutores deverá obedecer ao seguinte critério (observador à frente da tomada) – padrão NEMA 5/15:

Pino Esquerdo: Neutro

Pino Direito: Fase

Pino Inferior: Terra

Deverão ser adotados cuidados especiais nos serviços de colocação das caixas de tomada, visto que não serão aceitas caixas desalinhadas (tanto no eixo “X” como no eixo “Y”), bem como com diferenças de níveis no posicionamento definido.

### **RECOMENDAÇÕES TECNICAS:**

- Não serão admitidos em hipótese alguma eletrocalhas, perfilados e eletrodutos confeccionados na obra. Todas as eletrocalhas, perfilados e respectivas curvas serão confeccionadas em fábrica. E deverão ser utilizados os acessórios apropriados.
- Serão admitidas no máximo duas curvas de 90 graus seguidas sem caixa de passagem entre as mesmas, para eletrodutos.
- As eletrocalhas e perfilados deverão ser aterrados.
- Todos os eletrodutos deverão ser fixados com parafusos e buchas S8
- Todos os fios e cabos e serem utilizados, deverão possuir cores distintas conforme especificação na NBR-5410, como se segue:  
FASE – VERMELHO OU PRETO  
NEUTROS – AZUL CLARO  
TERRAS - VERDE
- Obrigatoriamente, todos e qualquer isolamento ( nas conexões de condutores) será feito por meio de 02 (duas) camadas de fita isolante, sendo a primeira em fita tipo autofusão e a segunda, externa, por fita isolante plástica.
- Todas as instalações serão executadas com esmero e ótimo acabamento, com todos eletrodutos, eletrocalhas, perfilados, condutores, componentes e equipamentos cuidadosamente arrumados em posição e firmemente ligados às estruturas e suportes, formando um conjunto mecânico eletricamente satisfatório e de ótima qualidade.

## **INSTALAÇÃO HIDRO-SANITARIA**

### **AGUA FRIA:**

Todas as tubulações terão emendas, fixação, abertura e fechamento de rasgos incluídos.

As conexões e acessórios de tubulação e montagem deverão ser de tipo e material perfeitamente compatível com as tubulações, e, sempre que possível, do mesmo fabricante e linha das tubulações utilizadas.

### **Tubulação:**





## CONSTRUÇÃO DA COBERTURA DO MERCADO DE JABORANDI MUNICÍPIO DE JABORANDI – BA

RESP. TÉCNICO: Yuri de Brito Neves  
Arquiteto e Urbanista – CAU 36.059-7

### MEMORIAL DESCRITIVO

Tubos em PVC rígido soldável, marrom, classe 15, com superfícies internas e externas perfeitamente lisas, para pressão de serviço de 0,75 Mpa, conforme NBR 5648/77

Conexões em PVC rígido soldável para água. O fornecimento deverá ser em tubos com comprimento útil de 6 m.

#### **Conexões:**

As conexões deverão atender aos mesmos critérios, dos tubos, sendo o fornecimento feito por peça.

#### **Registros de gaveta:**

Corpo fundido em bronze com baixo teor de zinco, conforme NBR 6314/82 liga 11; fechamento por cunha fundida em bronze, com usinagem de precisão, castelo removível, haste fixa com vedação por gaxeta de amianto e volante com pintura na cor amarela isento de rebarbas tipo 1502 (para áreas externas), ou com canopla cromada tipo 1509 (para áreas internas); para pressões de até 1,4 Mpa, conforme MSS-SP-37 (Manufactures Standardization Society), com bolsas fêmea usinadas no padrão BSP, conforme NBR 10281/88.

#### **Válvula de fechamento automático para chuveiro elétrico:**

Deverão ser fechamento automático para chuveiro elétrico DN 20 (G ¾”), com acionamento hidromecânico e controle de vazão para ajuste da temperatura da água, pressão de serviço de 20 a 400 Kpa, com corpo e botão de acionamento em latão ou bronze, acabamento em latão cromado, tempo de fechamento de 18 a 50 s, volume máximo de água por ciclo de 12,5 L, com elemento regulador ou restritor de vazão (incorporado à válvula ou ao conjunto), em conformidade com a NBR 13713/2009 e garantia mínima de 5 anos contra defeitos de fabricação.

#### **Válvula de descarga de fechamento automático para Mictório:**

Deverão ser de fechamento automático para mictório, DN 15 (G ½” B), pressão de serviço de 15 a 400 kPa, corpo e botão de acionamento em latão cromado, tempo de fechamento de ciclo de 4 a 10 seg., volume máximo de água por ciclo de 1,5 L, com elemento regulador ou restritor de vazão (incorporado à válvula ou ao conjunto), distância da parede acabada ao botão de acionamento de: 100 a 110 mm, em conformidade com a NBR 13713/2009 e garantia mínima de 5 anos contra defeitos de fabricação.

#### **Torneira com fechamento automático de mesa para Lavatório:**

Deverão ser de fechamento automático de mesa, com arejador, DN 15 (G ½” B) com adaptador de ½” para ¾”, pressão de serviço de 15 a 400 kPa (faixa completa), corpo e botão de acionamento em latão cromado, distância do eixo vertical que passa pelo centro da rosca de fixação da torneira (entrada de água), ao eixo vertical que passa pelo centro do arejador (saída de água) de: 105 a 110 mm, tempo de fechamento de 4 a 10 seg., volume máximo de água por ciclo de 1,2 L, em conformidade com a NBR 13713/2009 e garantia mínima de 5 anos contra defeitos de fabricação.

#### **Torneira com fechamento automático tipo parede para Lavatório:**

Deverão ser de fechamento automático de parede, com arejador, DN 15 (G ½” B) com adaptador de ½” para ¾”, pressão de serviço de 15 a 400 kPa (faixa completa), corpo e botão de acionamento em latão cromado, distância do plano de assentamento ao eixo vertical que passa pelo centro do arejador (saída de água) de: xxx a yyy mm, tempo de fechamento de 4 a 10 seg., volume máximo de água por ciclo de 1,2 L, em conformidade com a NBR 13713/2009 e garantia mínima de 5 anos contra defeitos de fabricação.

#### **Torneira para Pia:**

Deverão ser de parede ou de mesa para pia, com acionamento por alavanca articulada, DN 15 (G ½” B), com adaptador de ½” para ¾”, com bica móvel, arejador articulado (vazão constante até 6L/ min), corpo em latão cromado, pressão de funcionamento de 20 a 400 KPa. Para o tipo parede, a distância do plano de assentamento ao eixo vertical que passa pelo centro do arejador (saída de água) deverá ser de: xxx a YYY mm e para o tipo mesa, a distância do eixo vertical que passa pelo centro do arejador (saída de água) deverá ser de xxx a YYY mm, em conformidade com a NBR 10281/03.

#### **Válvula para Lavatório:**

Deverão ser em metal, acabamento cromado, com ou sem ladrão, tipo 1602 ou equivalente.

#### **Sifão para Lavatório e Pia:**

Deverão ser do tipo regulável para lavatório ou pia, em metal com acabamento cromado, tipo 1680.

#### **Flexíveis:**

Deverão ser em metal com acabamento cromado.

#### **Tubulações embutidas:**

Para a instalação de tubulações embutidas em paredes de alvenaria, os tijolos deverão ser cuidadosamente recortados conforme marcação previa dos limites de corte.

Não será permitido a concretagem de tubulações dentro de colunas, pilares ou outros elementos estruturais. As passagens previstas para as tubulações, através de elementos estruturais, deverão ser executadas antes da concretagem.



## **CONSTRUÇÃO DA COBERTURA DO MERCADO DE JABORANDI** **MUNICÍPIO DE JABORANDI – BA**

RESP. TÉCNICO: Yuri de Brito Neves  
Arquiteto e Urbanista – CAU 36.059-7

### **MEMORIAL DESCRITIVO**

Caso haja a necessidade de fazer furações ou aberturas para a passagem das tubulações, essas deverão ser feitas com total cuidado para que as mesmas não entrem em contato direto com o concreto.

#### **BARRAS DE DEFICIENTES FÍSICOS:**

Serão instaladas nos sanitários de deficiente físico, barra de apoio em alumínio, nas dimensões e alturas constantes nas normas da ABNT.

#### **ESGOTO:**

##### **Tubos de Esgotos e Ventilação:**

Os tubos deverão ser em PVC rígido tipo esgoto. Deverão ter pontas e bolsa para junta elástica com anel de borracha, e a fabricação deverá atender às especificações da norma NBR – 5688/99 da ABNT.

##### **Conexões:**

Atendendo a mesma disposição das tubulações, deverão ser em PVC rígido tipo esgoto, do tipo ponta e bolsa para junta elástica, com anel de borracha.

##### **Caixa Sifonada e Ralos:**

Deverão ser em PVC rígido, com grelha e porta grelha com acabamento cromado e atender as normas da ABNT.

#### **LOUÇAS:**

##### **Bacias sanitárias com caixa acoplada:**

Deverão ser de caixa acoplada com vazão reduzida (VDR), consumo 6 litros/ descarga, cor branca, com assento plástico e tampa compatíveis com o conjunto, em conformidade com as NBR 15097/04, NBR 15099/04 e NBR 15491/07 caixa com marcação da water line (linha d'água) para regulação de boia.

##### **Bacias sanitárias com caixa de embutir:**

Deverão ser com ergonomia adequada para vazão reduzida (VDR) consumo 6 litros/descarga, conforme norma NBR-15097/04 para aparelhos sanitários de material cerâmico, na cor branca, com assento plástico e tampa compatível. Quando utilizada em sanitário para deficientes físicos, a altura da válvula de descarga deverá ficar 1,0 m ( $\pm 0,5$  cm) do piso acabado, com diâmetro de saída de 50 mm, conforme recomendações do fabricante e da NBR 9050/04. Deverá ser previsto tampa para inspeção e manutenção da caixa embutida na alvenaria. As caixas de descarga de embutir deverão ser de acionamento frontal, projetadas para serem embutidas em paredes construídas em alvenaria, com volume de descarga ajustável para 6 litros de consumo. O mecanismo interno de enchimento e de descarga deverá ser totalmente desmontável e acessível através da janela de inspeção, tornando fácil eventuais ajustes e substituição de peças desgastadas.

##### **Bacias sanitárias:**

Deverão ser com ergonomia adequada para vazão reduzida (VDR), consumo 6 litros/descarga, conforme norma NBR- 15097/04 e NBR 15099/04 para aparelhos sanitários de material cerâmico, na cor branca, com assento plástico e tampa compatível. Quando utilizada em sanitário para deficientes físicos, a altura da válvula de descarga deverá ficar 1,0 m do piso acabado, conforme recomendações da NBR 9050/04.

#### **GENERALIDADES:**

**Todas as canalizações de entrada de água deverão apresentar declividade mínima de 2% no sentido do escoamento.**

**As tubulações serão embutidas na alvenaria e no forro.**

**As tubulações no forro serão fixadas por meio de fita metálica ou canaleta de aço.**

**O diâmetro mínimo para tubulações, mesmo para sub-ramais, será de 20mm.**

**Todos os serviços serão executados rigorosamente de acordo com os projetos e nas respectivas especificações;**

Os pontos para ligação dos aparelhos ou instalações de metais deverão ser instalados nas alturas indicadas no projeto.

As medidas a seguir referem-se a distância do piso até o ponto de entrada d'água para os diferentes equipamentos:

Lavatório----- 60cm

Válvula de descarga -----110cm

Caixa de descarga -----180cm

Chuveiro ou ducha -----220cm

Registro pressão p/ chuveiro -----110cm

Pia de cozinha -----100 a 115cm

As canalizações enterradas deverão estar a um mínimo de 50cm sob os leitos carroçáveis e a 30cm em outras ocasiões, e estarão sobre leito de areia.

O local de trabalho deverá ser mantido permanentemente limpo, sem entulhos ou sobras, não aproveitáveis de material.

Todas as linhas verticais deverão estar no prumo e as horizontais correrão paralelo às paredes.

#### **IMPERMEABILIZAÇÃO**



## **CONSTRUÇÃO DA COBERTURA DO MERCADO DE JABORANDI** **MUNICÍPIO DE JABORANDI – BA**

RESP. TÉCNICO: Yuri de Brito Neves  
Arquiteto e Urbanista – CAU 36.059-7

### **MEMORIAL DESCRITIVO**

#### **IMPERMEABILIZAÇÃO DAS VIGAS BALDRAMES:**

Os blocos de fundação e vigas-baldrame receberão revestimento com aditivo impermeabilizante e pintura com tinta betuminosa.

#### **IMPERMEABILIZAÇÃO DA LAJE DE COBERTURA**

A lajes externa da cobertura, deverá ser impermeabilizada, com uma camada de regularização feita com argamassa de cimento e areia fina no traço 1:3, com aditivo e sobre esta será aplicada manta de 4 mm armada na horizontal e na vertical acabamento ardosiado descendo pelo beiral até a altura recomendada pela fabricante, seguindo rigorosamente às recomendações do fabricante e a ser executada por firma especializada e devidamente credenciada pela fabricante.

Em casos em que forem previstas trincas devido à aplicação da manta e ou para tampar a manta do beiral, deverão ser instalados rufos metálicos em chapa galvanizada 22, tipo moldura, para que a trinca e ou manta não apareça, rufos estes pintados conforme item pinturas, na cor adjacente.

### **PISO/PAVIMENTAÇÃO**

#### **CONTRAPISO:**

Depois de preparado o terreno deixando-a nivelado e bem compactado inicia-se a execução do contra-piso em concreto no traço 1:4:3 em volume, com espessura de 7cm.

#### **REGULARIZAÇÃO DO CONTRAPISO:**

A regularização do contrapiso se fará com argamassa de cimento e areia no traço 1:3, com espessura de 2,5 cm.

#### **MEIOFIO:**

O meio fio propriamente dito pode ser em concreto pré-moldado ou moldado in loco. As peças do meio fio em concreto deverão ser executadas com um traço apresentando um consumo mínimo de 350 kg de cimento por metro cúbico.

Os meios fios serão assentados em cavas previamente compactadas, e deverão ter suas arestas rigorosamente alinhadas como estabelecido em projeto e de forma a não apresentar lombadas ou depressões. Para locais curvos, em função do raio de curvatura empregado, serão executadas e assentadas peças especiais.

Após o alinhamento e cotas assentados, será executada o rejuntamento das peças. As juntas entre as peças deverão ser de , no Maximo, 1,5 cm e serão executadas com argamassas de cimento e areia no traço 1:4 em volume. O material escavado deverá ser reposto e compactado logo que fique concluído o assentamento das peças.

As peças de meio fio devem obedecer as medidas padrão do DNER, ou seja (0,15x0,30x1,00)m.

#### **BLOCO DE CONCRETO INTERTRAVADO:**

O piso de concreto intertravado e montado por peças de concreto em formato retangular (20x10), com espessura de 6 cm.

Os blocos devem estar em conformidade com a ABNT, sem apresentar fissuras, vazios, bordas quebradas ou rebarbadas, devem ter cantos vivos e cor uniforme, com pigmentos que resistam à alcalinidade do cimento, à exposição aos raios solares e às intempéries.

Para sua execução o terreno devesa ser nivelado e apiloado, com compactador, removendo tronco e raízes. Os blocos deverão ser assentados sobre uma camada de areia media, esparramada e sarafeada, sem ser compactada, com espessura uniforme de 4,00 a 5,00 cm em toda sua área. O corte das peças devesa ser executada com serra elétrica circular, munida de disco abrasivo. As juntas devem ser regulares, com espessura de aproximadamente 3,00 mm, feitas com espaçadores e mantidas por linhas longitudinais e transversais esticadas. As peças trincadas deverão ser substituídas. Após o assentamento proceder a compactação inicial com vibrocompactador de placas, pelo menos 2 vezes e em direção oposta, com sobreposição de percurso. Fazer o rejuntamento das peças com areia fina (grãos menores do que 2,5mm), bem seca e sem impurezas, espalhada sobre os blocos de concreto numa camada fina, utilizando uma vassoura ate preencher completamente as juntas. Realizar novamente a compactação, com pelo menos 4 passadas em diversas direções.

#### **PISO DE ALTA RESISTENCIA TIPO GRANILITE:**

Esse tipo de piso é geralmente executado pela empresa que fornece o produto, pois precisa de uma técnica especial para execução, podendo ser encontrado em diversas cores:

- O terreno deverá ser nivelado e apiloado (compactado), removendo tocos e raízes;
  - Fazer lastro de brita com espessura mínima de 3,0cm;
  - Dividir a área em placas de no máximo 2,0m², com juntas de dilatação feitas com ripas de madeira;
  - Montar tela armada com vergalhão CA-60 (4,2mm; malha 10x10cm) no trajeto de entrada da garagem, para aumentar a resistência no caso de sobrecarga de tráfego no acesso de veículos;
  - Executar o contrapiso de concreto com traço 1:3:6 (1 parte de cimento, 3 partes de areia e 6 partes de brita), e espessura mínima de 8,0cm;
  - Sobre o concreto nivelado, lançar uma camada de regularização com traço 1:3 (1 parte de cimento e 3 partes de areia) e espessura de 3,0cm;
  - Aplicar a argamassa de alta resistência na espessura de 1,0cm, com juntas de dilatação plástica, afastadas em quadros de 1,0x1,0m ou no máximo com 4,0m² de área, para evitar trincas;
  - Uma máquina especial faz o polimento do piso para dar o acabamento antiderrapante.
- Existe também o granilite fornecido em placas de 40x40cm, com espessura de 3,0cm, que deve ser assentado sobre um lastro de concreto e a camada de regularização, e rejuntado em seguida.

#### **GRANITO NATURAL:**



## **CONSTRUÇÃO DA COBERTURA DO MERCADO DE JABORANDI**

### **MUNICÍPIO DE JABORANDI – BA**

RESP. TÉCNICO: Yuri de Brito Neves

Arquiteto e Urbanista – CAU 36.059-7

### **MEMORIAL DESCRITIVO**

As placas devem ser assentadas com argamassa de cimento e areia 1:4, com 100 Kg de cal por m<sup>3</sup> e já devidamente polidas e com arestas perfeitamente esquadrejadas.

Deve-se respeitar toda e qualquer peça empenada, brocas ou outros defeitos que interfiram na resistência do material.

A espessura do piso deve variar entre 2 e 4 cm, conforme sua utilidade.

Logo que seja entregue o serviço, este deve ser protegido contra impactos e passagem de pessoal, com uma camada de aniação envolvida em gesso.

### **PISO EM CONCRETO PARA PASSEIO:**

Será constituído de concreto simples traço 1:3:5 (cimento, areia, brita 1 e brita 2), com superfície sarrafeada e espessura de 7cm, lançado sobre o solo já compactado conforme orientações anteriores. Serão previamente colocadas juntas de dilatação de ripas de madeira de lei de 8x1,2cm, impermeabilizadas. Cuidados especiais serão observados no adensamento do concreto junto às ripas, as quais terão espaçamento formando quadros de no máximo 4 m<sup>2</sup>, sendo sua maior dimensão igual ou inferior a 2 metros, ou igual a modulação do piso final, sendo concretados quadros intercalados, e retiradas as ripas formando juntas secas.

O acabamento final dos pisos cimentados rústicos desempenados, das áreas externas onde houver especificação em projeto, será feito com argamassa de cimento e areia lavada média peneirada no traço A-3 ou 1:3, espessura de 2,0cm sobre os quadros do contra piso, desempenada e sarrafeada antiderrapante, sendo que antes do lançamento da argamassa, proceder uma lavagem da laje de contrapiso e espalhar nata de cimento e cola com vassoura

As superfícies serão mantidas sob permanente umidade durante 7 dias após sua execução.

### **PISO TÁTIL:**

Piso tátil de alerta/direcional aplicado em ambiente INTERNO

- Material: Borracha macia, atóxica, reciclada e granulada.

- Tipo: Placa - Modelo: Alerta ou direcional

- Cor: Azul

- Dimensões: 25,0 x 25,0 cm

- Espessura: 2mm

- Textura e desenho: conforme NBR 9.050/2004

- sinalização podo tátil de alerta ou direcional

- Aplicação: colado com cola de contato para borracha, conforme especificação do fabricante - Fabricante: Brasibor (ou equivalente) - Instruções para instalação:

1 - Abrir uma quantidade suficiente de caixas de placas de piso para dispor da quantidade de material necessário para cobrir cada área.

2 - Misturar as peças das diversas caixas para garantir que não ocorram variações de tons em nenhuma área específica.

3 - Com o auxílio do esquadro fazer uma marcação com fita adesiva na área que receberá ataque químico com solventes e adesivos.

4 - Examinar as superfícies e as áreas adjacentes onde os produtos serão instalados e verificar se estão protegidas, vedadas.

5 - Retirar qualquer tinta, ceras, seladores e compostos de cura não compatível com o adesivo a ser utilizado. Usar solvente, espátula e trapos.

6 - Espalhar adesivo no piso na quantidade suficiente para permitir a instalação dos materiais de piso antes da secagem inicial. Evitar respingos fora do piso, como em paredes, esquadrias, etc.

7 - Espalhar adesivo no verso das placas de borracha. Verificar se o piso e placas de borracha estão levemente secos e inicie a colagem peça por peça.

8 - Aplicar pisos de borracha sobre base de concreto somente após atingir cura superior a 28 dias O piso tátil deverá ser instalado sobre superfície lisa e firme.

9 - Verificar se o piso está isento de óleo, graxa, poeira ou outras substâncias que possam prejudicar a adesão das placas de borracha.

10 - Ajuste o layout das peças de forma a evitar a necessidade de unidades menores que ½ peça

### **LASTRO DE CONCRETO MAGRO:**

A área escavada deverá ser convenientemente apiloado e nivelado para receber uma camada de concreto não estrutural incluindo preparo e lançamento de concreto com 150kg de cimento/m<sup>3</sup>, areia e brita n.º 1, traço 1:4,5:4,5 (em massa seca de cimento/ areia média/ brita 1) - preparo mecânico com betoneira 400 l para aplicação na superfície previamente preparadas, em uma camada com espessura especificada em projeto.

### **REVESTIMENTO**

Antes da execução de qualquer tipo de revestimento deverá ser verificado se a superfície está em perfeitas condições de recebê-lo. As superfícies inadequadas deverão ser lavadas com água e escova, ou tratamento similar para a retirada dos elementos nocivos ao revestimento, quais sejam gorduras, vestígios orgânicos, etc.

As tubulações de todas as instalações deverão estar perfeitamente embutidas, revestidas e testadas, as esquadrias devem estar chumbadas, bem como demais fixações embutidas, sejam grapas, etc, e demais embutidos.

Será feita uma cuidadosa inspeção visual da superfície para garantir que a aderência do novo revestimento seja perfeita.

Os parâmetros acabados devem apresentar-se perfeitamente planos, alinhados e nivelados com as arestas vivas, sem sinais de emendas ou retoques.

### **CHAPISCO:**

O chapisco sobre alvenarias e ou concretos, etc., consiste na aplicação de uma camada irregular e descontínua de argamassa forte sobre estas superfícies, com a finalidade de se obter maior aderência para os posteriores revestimentos.

As superfícies a serem chapiscadas deverão estar perfeitamente limpas e molhadas.

## **CONSTRUÇÃO DA COBERTURA DO MERCADO DE JABORANDI** **MUNICÍPIO DE JABORANDI – BA**

RESP. TÉCNICO: Yuri de Brito Neves  
Arquiteto e Urbanista – CAU 36.059-7

### **MEMORIAL DESCRITIVO**

A argamassa utilizada no chapisco será de cimento e areia lavada média peneirada, com um traço 1:3 em volume, podendo ser aplicada com peneira ou por meio de máquinas, e terá como diretriz o lançamento violento da argamassa contra a superfície e a preocupação de não haver uniformidade na chapiscagem.

A espessura do chapisco deverá ser de 5mm.

O chapisco deverá ser fartamente molhado após a pega para proceder-se a cura.

### **MASSA ÚNICA:**

A massa única será constituída, por uma camada única de argamassa, sarrafeada com régua e alisado com desempenadeira de madeira e posteriormente alisada com feltro ou borracha esponjosa.

As areias utilizadas nas argamassas deverão apresentar uma granulometria média uniforme. Deverão ser utilizadas areias finas e médias com o objetivo de se obter boas características do acabamento.

Os traços das argamassas para a execução da massa única serão:

- revestimento interno: cimento, cal em pó, areia fina e média lavada peneirada em partes iguais 1:2:8

- revestimento externo: cimento, cal em pó, areia fina e média lavada peneirada em partes iguais 1:2:6 - traço A-13, com adição de impermeabilizantes.

A espessura da massa única não deverá ultrapassar a medida de 20 mm.

### **EMBOÇO:**

Os emboços só devem ser iniciados após a completa pega das argamassas de alvenaria e chapiscos, colocação dos batentes e conclusão das canalizações embutidas e coberturas.

Os revestimentos devem apresentar parâmetros perfeitamente desempenados, prumados, alinhados e nivelados com as arestas vivas.

No caso de emboço internos com argamassa de cal e areia, a espessura dos mesmos deve ser, em média, de 15 mm; nos pontos em que a irregularidade da alvenaria exija o emboço com espessura superior a 20 mm, deve ser adicionado cimento à argamassa, na proporção de uma parte de cimento para 25 partes e argamassa de cal e areia.

Os emboços externos devem ser sempre de argamassa mista 1:4/12.

A recomposição parcial de qualquer revestimento deve ser executada com pereição, a fim de que não apresente diferenças ou descontinuidades.

### **REVESTIMENTO CERAMICO:**

Deverão ser de 1ª qualidade, PEI III.

As peças cerâmicas deverão apresentar arestas bem definidas e esmalte resistente. Não deverão apresentar deformações, empenamentos, escamas, rachaduras, fendas, trincas, bolhas ou lascas.

Os azulejos, antes de ser empregados, devem ser submersos em água durante 6 horas, no mínimo.

O assentamento será procedido com o emprego de argamassa de alta adesividade (cimento colante). Deverá ser adicionada água a esta argamassa conforme instruções do fabricante, até obter-se a consistência pastosa.

Inicialmente, espalha-se a argamassa de assentamento com a desempenadeira de aço. Depois, deve-se formar os cordões com o lado dentado da desempenadeira. Em seguida, demarca-se o gabarito para o assentamento das peças.

Assentam-se, inicialmente, as peças da primeira faixa horizontal e da primeira vertical. Em seguida, complementa-se a área definida entre estas faixas.

As espessuras regulares das juntas serão garantidas através de espaçadores apropriados. As juntas deverão ser escovadas e umedecidas como preparação para recebimento do rejunte.

Decorridos 5 dias de assentamento, será iniciado o rejuntamento com o espalhamento da massa e posterior retirada do excesso com pano úmido ou esponja.

### **PASTILHA CERAMICA:**

Efetuar a limpeza prévia das peças, que devem estar limpas e isentas de materiais estranhos.

A pasta de assentamento será constituída de argamassa de cimento com cola especial flexível, aplicada com desempenadeira de aço dentada, da seguinte forma:

- Misturar 4 partes de argamassa para cada parte de água, amassando-se bem e homogeneizando a mistura em repouso por 15 minutos, e reamassando novamente antes da utilização.

- O preparo deverá ser em pequenas quantidades, o suficiente para ser utilizada num período máximo de 3 horas.

- Estender a argamassa em camadas de no máximo 3 mm de espessura com o lado liso da desempenadeira de aço, e em seguida com o lado dentado remover o excesso de argamassa encostando os dentes da desempenadeira na base formando sulcos e cordões paralelos. Para garantir um bom assentamento, os cordões deverão ter 6 mm de altura por 4 mm de largura, com 5 mm de intervalo entre um cordão e o seguinte.

- As peças devem ser assentadas à seco, sem a necessidade de imersão prévia em água, pressionando-as adequadamente para sua perfeita aderência.

As pastilhas serão assentes com regularidade, executando-se fiadas perfeitamente niveladas, aprumadas e alinhadas, de modo que as juntas verticais e horizontais mantenham as espessuras de projeto, ou as indicadas pelo fabricante, sendo portanto necessária a conferência das dimensões dos painéis a serem revestidos para haver a coincidência das juntas e dimensões.

As juntas serão limpas com ferramenta adequada antes da secagem final.

Aguarda-se 3 dias e procede-se o rejuntamento, na cor da pastilha. Após 24 horas do rejunte molhar o mesmo para proceder a cura. Não executar juntas muito abauladas, e com pouco rejunte.

É importante proceder a limpeza bem executada das pastilhas, após o assentamento e também após o rejunte, pois a mesma torna-se difícil após a secagem dos respingos de argamassa e pasta de rejunte.

O painel depois de concluído deverá apresentar uma superfície rigorosamente plana e um perfeito alinhamento entre as fiadas.





## **CONSTRUÇÃO DA COBERTURA DO MERCADO DE JABORANDI** **MUNICÍPIO DE JABORANDI – BA**

RESP. TÉCNICO: Yuri de Brito Neves  
Arquiteto e Urbanista – CAU 36.059-7

### **MEMORIAL DESCRITIVO**

As juntas obedecerão as taliscas pré-colocadas de fábrica.

Concluído o rejuntamento e procedida a limpeza das pastilhas faz-se a sua proteção até a entrega da obra, colocando-se papel grosso sobre as mesmas ou gesso.

### **PINTURA**

#### **MASSA CORRIDA:**

Massa à base de gesso ou PVA, aplicável sobre rebocos ou madeira, com desempenadeira de aço ou espátula, para corrigir imperfeições ou deixe as superfícies completamente plana e lisa.

Seu emprego estará condicionado a especificação do Memorial Descritivo.

Após secar, quando aplicada para cobertura de reboco, toda a superfície é lixada e repassada, tantas vezes quantas forem necessárias, para que a cobertura seja perfeita e corrija todas as irregularidades. As irregularidades são mais facilmente percebidas após a primeira demão de tinta, quando então deve ocorrer a nova aplicação de massa.

A aplicação sobre a madeira é feita após a demão de fundo. Este fundo aplicado dá realce à imperfeições de madeira e a massa corrida é aplicada somente nos trechos onde houver necessidade de correções.

A massa também pode ser aplicada sobre toda a superfície de madeira, ficando entretanto tal serviço condicionado a especificação em Memorial Descritivo de acabamentos.

#### **PINTURA ACRILICA:**

Tinta acrílica sem massa corrida:

Tinta látex à base de resinas acrílicas, resistentes a lavagem, alcalinidade, maresia e intempéries.

O produto deverá ser apresentado para uso, bastando ser dissolvido antes da aplicação, sendo que para sua diluição quando necessária, deverá ser feita com água pura.

Após a diluição da tinta, a mesma deverá apresentar-se perfeitamente homogênea.

Inicialmente proceder a limpeza conforme descrição anterior.

Efetuar a lixação do reboco com lixa para reboco grana 80, 60 ou 30, conforme o caso, para eliminar partes soltas e grãos salientes.

Os buracos de maior porte devem ser preenchidos inicialmente com massa para reboco.

Pequenas rachaduras e furos devem ser estucados com massa correspondente à tinta a ser aplicada, ou seja massa acrílica.

Partes soltas ou crostas de qualquer espécie devem ser eliminadas com espátula.

Após a preparação já descrita proceder à aplicação de 02 demãos de selador acrílico diluído e observando-se o intervalo de secagem recomendados pela fabricante.

Para acabamento não emassado aplicar 03 ou mais demãos de tinta 100% acrílica até atingir acabamento e cobertura perfeitos.

#### **ESMALTE SINTETICO:**

Tinta de acabamento para estruturas metálicas e de madeira. Quando usada em superfícies metálicas, é aplicada sobre a base de primer; quando sobre madeira, deve ser feita correção das irregularidades com massa.

Pode ser aplicada com pincel, trincha ou revólver. De acordo com o sistema de aplicação a ser usado, adiciona-se solvente apropriado até atingir a viscosidade desejada para boa cobertura, desde que não prejudique sua resistência.

O esmalte deve ser de boa qualidade, para secagem e de cor firme, não se alterando entre demãos.

Seu acabamento pode ser fosco ou brilhante

As tintas serão entregues na obra em sua embalagem original de fábrica e intacta; as tonalidades, poderão ser preparadas ou não na obra.

Deve ser evitada a sedimentação dos pigmentos e componentes mais densos das tintas em latas, recomendando-se agitá-las vigorosa e periodicamente com espátula limpa.

As tintas só poderão ser afinadas ou diluídas com solventes apropriados e de acordo com as instruções do respectivo fabricante.

Cada demão de tinta será lixada e espanada antes da aplicação de nova demão.

Não será aplicada a pintura a óleo em superfície recém previstas que ainda apresentem umidade.

#### **PINTURA DE PISO COM TINTA ACRILICA:**

Deverá ser lixada toda a superfície do piso em concreto com máquinas lixadoras, equipadas com pedras abrasivas que removem a superfície do concreto sem resistência e resíduos que venham a danificar a pintura.

A execução da tinta acrílica deverá seguir as orientações do fabricante e ter o acompanhamento de um profissional habilitado, atestando a aplicação correta da pintura. As cores serão escolhidas pelo contratante e fiscalização (quando não especificada em projeto), aplicada em três demãos, dando assim melhor cobrimento e acabamento para a superfície.

PREFEITURA MUNICIPAL DE JABORANDI  
OBRA: CONSTRUÇÃO DA COBERTURA DO MERCADO MUNICIPAL DE JABORANDI - BA

Bancos  
SINAPI - 08/2025 - Bahia  
ORSE - 08/2025 - Sergipe  
SEINFRA - 028 - Ceará

B.D.I.  
25,00%

PLANILHA ORÇAMENTARIA

Item	Código	Banco	Descrição	Und	Quant.	Valor Unit sem BDI	Valor Unit com BDI	Total	Peso (%)
1			SERVIÇOS INICIAIS		1,00		166.513,09	166.513,09	11,75 %
1.1			SERVIÇOS PRELIMINARES		1,00		28.904,59	28.904,59	2,04 %
1.1.1	103689	SINAPI	FORNECIMENTO E INSTALAÇÃO DE PLACA DE OBRA COM CHAPA GALVANIZADA E ESTRUTURA DE MADEIRA. AF_03/2022_PS	M²	3,75	439,43	549,28	2.059,80	0,15 %
1.1.2	98459	SINAPI	TAPUME COM TELHA METÁLICA. AF_03/2024	M²	235,46	91,21	114,01	26.844,79	1,89 %
1.2			ADMINISTRAÇÃO DE OBRA		1,00		137.608,50	137.608,50	9,71 %
1.2.1	93565	SINAPI	ENGENHEIRO CIVIL DE OBRA JUNIOR COM ENCARGOS COMPLEMENTARES	MES	6,00	18.347,80	22.934,75	137.608,50	9,71 %
2			AREA EXTERNA - URBANISMO		1,00		41.637,36	41.637,36	2,94 %
2.1			MOVIMENTO DE TERRA		1,00		3.012,74	3.012,74	0,21 %
2.1.1	96527	SINAPI	ESCAVAÇÃO MANUAL PARA VIGA BALDRAME OU SAPATA CORRIDA (INCLUINDO ESCAVAÇÃO PARA COLOCAÇÃO DE FÓRMAS). AF_01/2024	M³	6,15	110,90	138,62	852,51	0,06 %
2.1.2	93382	SINAPI	REATERRO MANUAL DE VALAS, COM COMPACTADOR DE SOLOS DE PERCUSSÃO. AF_08/2023	M³	3,08	28,57	35,71	109,98	0,01 %
2.1.3	101253	SINAPI	ESCAVAÇÃO VERTICAL PARA INFRAESTRUTURA, COM CARGA, DESCARGA E TRANSPORTE DE SOLO DE 1ª CATEGORIA, COM ESCAVADEIRA HIDRÁULICA (CAÇAMBA: 1,2 M³ / 155HP), FROTA DE 9 CAMINHÕES BASCULANTES DE 18 M³, DMT DE 6 KM E VELOCIDADE MÉDIA 22 KM/H. AF_05/2020	M³	23,58	23,55	29,43	693,95	0,05 %
2.1.4	100973	SINAPI	CARGA, MANOBRA E DESCARGA DE SOLOS E MATERIAIS GRANULARES EM CAMINHÃO BASCULANTE 6 M³ - CARGA COM PA CARREGADEIRA (CAÇAMBA DE 1,7 A 2,8 M³ / 128 HP) E DESCARGA LIVRE (UNIDADE: M3). AF_07/2020	M³	23,58	9,34	11,67	275,17	0,02 %
2.1.5	101005	SINAPI	CARGA, MANOBRA E DESCARGA DE ÁGUA EM CAMINHÃO PIPA 6 M³. AF_07/2020	M³	23,58	19,02	23,77	560,49	0,04 %
2.1.6	100995	SINAPI	CARGA, MANOBRA E DESCARGA DE SOLOS E MATERIAIS GRANULARES EM CAMINHÃO BASCULANTE 14 M³ - CARGA COM ESCAVADEIRA HIDRÁULICA (CAÇAMBA DE 1,20 M³ / 155 HP) E DESCARGA LIVRE (UNIDADE: T). AF_07/2020	T	23,58	4,45	5,56	131,10	0,01 %
2.1.7	96385	SINAPI	EXECUÇÃO E COMPACTAÇÃO DE CORPO DE ATERRO DE ATERRO (95% DE ENERGIA DO PROCTOR NORMAL) COM SOLO PREDOMINANTEMENTE ARGILOSO ESPESURA 15 CM - EXCLUSIVE MATERIAL, ESCAVAÇÃO, CARGA E TRANSPORTE. AF_09/2024	M³	23,58	13,22	16,52	389,54	0,03 %
2.2			PAREDES E PAINÉIS		1,00		1.646,27	1.646,27	0,12 %
2.2.1	103322	SINAPI	ALVENARIA DE VEDAÇÃO DE BLOCOS CERÂMICOS FURADOS NA VERTICAL DE 9X19X39 CM (ESPESURA 9 CM) E ARGAMASSA DE ASSENTAMENTO COM PREPARO EM BETONEIRA. AF_12/2021	M²	20,63	63,84	79,80	1.646,27	0,12 %
2.3			PISO / PAVIMENTAÇÃO		1,00		33.416,58	33.416,58	2,36 %
2.3.1	94273	SINAPI	ASSENTAMENTO DE GUIA (MEIO-FIO) EM TRECHO RETO, CONFECCIONADA EM CONCRETO PRÉ-FABRICADO, DIMENSÕES 100X15X13X30 CM (COMPRIMENTO X BASE INFERIOR X BASE SUPERIOR X ALTURA). AF_01/2024	M	74,40	40,19	50,23	3.737,11	0,26 %
2.3.2	94962	SINAPI	CONCRETO MAGRO PARA LASTRO, TRAÇO 1:4:5:4,5 (EM MASSA SECA DE CIMENTO/ AREIA MÉDIA/ BRITA 1) - PREPARO MECÂNICO COM BETONEIRA 400 L. AF_05/2021	M³	1,10	462,98	578,72	636,59	0,04 %
2.3.3	9418	ORSE	PISO TÁTIL DIRECIONAL E/OU ALERTA, DE CONCRETO, NA COR NATURAL, P/DEFICIENTES VISUAIS, DIMENSÕES 25X25CM, APLICADO COM ARGAMASSA INDUSTRIALIZADA AC-II, REJUNTADO, EXCLUSIVE REGULARIZAÇÃO DE BASE	M²	21,94	126,57	158,21	3.471,12	0,24 %

Item	Código	Banco	Descrição	Und	Quant.	Valor Unit sem BDI	Valor Unit com BDI	Total	Peso (%)
2.3.4	94990	SINAPI	EXECUÇÃO DE PASSEIO (CALCADA) OU PISO DE CONCRETO COM CONCRETO MOLDADO IN LOCO, FEITO EM OBRA, ACABAMENTO CONVENCIONAL, NÃO ARMADO. AF_08/2022	M³	1,23	870,73	1,088,41	1,338,74	0,09 %
2.3.5	92396	SINAPI	EXECUÇÃO DE PASSEIO EM PISO INTERTRAVADO, COM BLOCO RETANGULAR COR NATURAL DE 20 X 10 CM, ESPESURA 6 CM. AF_10/2022	M²	142,33	88,35	110,43	15,717,50	1,11 %
2.3.6	93681	SINAPI	EXECUÇÃO DE PAVIMENTO EM PISO INTERTRAVADO, COM BLOCO RETANGULAR COLORIDO DE 20 X 10 CM, ESPESURA 8 CM. AF_10/2022	M²	14,88	109,63	137,03	2,039,00	0,14 %
2.3.7	13415	ORSE	REVESTIMENTO PARA PISO EM GRANITO AMARELO MARACUJÁ, E=2CM, FLAMEADO, APLICADOCOM ARGAMASSA INDUSTRIALIZADA AC-II, REJUNTADO. REV 01_01/2025	M²	6,03	859,24	1,074,05	6,476,52	0,46 %
2.4			REVESTIMENTO		1,00		1,247,69	1,247,69	0,09 %
2.4.1	87879	SINAPI	CHAPISCO APLICADO EM ALVENARIAS E ESTRUTURAS DE CONCRETO INTERNAS, COM COLHER DE PEDREIRO, ARGAMASSA TRAÇO 1:3 COM PREPARO EM BETONEIRA 400L. AF_10/2022	M²	20,63	5,04	6,30	129,96	0,01 %
2.4.2	87529	SINAPI	MASSA ÚNICA, EM ARGAMASSA TRAÇO 1:2,8, PREPARO MECÂNICO, APLICADA MANUALMENTE EM PAREDES INTERNAS DE AMBIENTES COM ÁREA ENTRE 5M² E 10M². E = 17,5MM, COM TALISCAS. AF_03/2024	M²	20,63	43,35	54,18	1,117,73	0,08 %
2.5			PINTURA		1,00		2,314,08	2,314,08	0,16 %
2.5.1	88485	SINAPI	FUNDO SELADOR ACRILICO, APLICAÇÃO MANUAL EM PAREDE, UMA DEMÃO. AF_04/2023	M²	20,63	4,39	5,48	113,05	0,01 %
2.5.2	96135	SINAPI	APLICAÇÃO MANUAL DE MASSA ACRILICA EM PAREDES EXTERNAS DE CASAS, DUAS DEMÃOS. AF_03/2024	M²	20,63	30,28	37,85	780,84	0,06 %
2.5.3	88489	SINAPI	PINTURA LÁTEX ACRILICA PREMIUM, APLICAÇÃO MANUAL EM PAREDES, DUAS DEMÃOS. AF_04/2023	M²	20,63	13,20	16,50	340,39	0,02 %
2.5.4	102492	SINAPI	PINTURA DE PISO COM TINTA ACRILICA, APLICAÇÃO MANUAL, 3 DEMÃOS, INCLUSO FUNDO PREPARADOR. AF_05/2021	M²	26,40	27,54	34,42	908,68	0,06 %
2.5.5	102498	SINAPI	PINTURA DE MEIO-FIO COM TINTA BRANCA A BASE DE CAL (CAIAÇÃO). AF_05/2021	M	74,40	1,84	2,30	171,12	0,01 %
3			COBERTURA		1,00		1,209,274,67	1,209,274,67	85,31 %
3.1			SERVIÇOS PRELIMINARES		1,00		8,500,08	8,500,08	0,60 %
3.1.1	99059	SINAPI	LOCAÇÃO CONVENCIONAL DE OBRA, UTILIZANDO GABARITO DE TÁBUAS CORRIDAS PONTALETADAS A CADA 2,00M - 2 UTILIZAÇÕES. AF_03/2024	M	101,70	66,87	83,58	8,500,08	0,60 %
3.2			MOVIMENTO DE TERRA		1,00		55,346,29	55,346,29	3,90 %
3.2.1	96527	SINAPI	ESCAVAÇÃO MANUAL PARA VIGA BALDRAME OU SAPATA CORRIDA (INCLUINDO ESCAVAÇÃO PARA COLOCAÇÃO DE FÓRMAS). AF_01/2024	M³	57,15	110,90	138,62	7,922,13	0,56 %
3.2.2	96523	SINAPI	ESCAVAÇÃO MANUAL PARA BLOCO DE COROAMENTO OU SAPATA (INCLUINDO ESCAVAÇÃO PARA COLOCAÇÃO DE FÓRMAS). AF_01/2024	M³	66,05	100,88	126,10	8,328,90	0,59 %
3.2.3	93382	SINAPI	REATERRAMENTO MANUAL DE VALAS, COM COMPACTADOR DE SOLOS DE PERCUSSÃO. AF_08/2023	M³	87,85	28,57	35,71	3,137,12	0,22 %
3.2.4	101253	SINAPI	ESCAVAÇÃO VERTICAL PARA INFRAESTRUTURA, COM CARGA, DESCARGA E TRANSPORTE DE SOLO DE 1ª CATEGORIA, COM ESCAVADEIRA HIDRÁULICA (CAÇAMBA: 1,2 M³ / 155HP), FROTA DE 9 CAMINHÕES BASCULANTES DE 18 M³, DMT DE 6 KM E VELOCIDADE MÉDIA 22 KM/H. AF_05/2020	M³	413,55	23,55	29,43	12,170,77	0,86 %
3.2.5	100973	SINAPI	CARGA, MANOBRA E DESCARGA DE SOLOS E MATERIAIS GRANULARES EM CAMINHÃO BASCULANTE 6 M³ - CARGA COM PÁ CARREGADEIRA (CAÇAMBA DE 1,7 A 2,8 M³ / 128 HP) E DESCARGA LIVRE (UNIDADE: M3). AF_07/2020	M³	413,55	9,34	11,67	4,826,12	0,34 %
3.2.6	101005	SINAPI	CARGA, MANOBRA E DESCARGA DE ÁGUA EM CAMINHÃO PIPA 6 M³. AF_07/2020	M³	413,55	19,02	23,77	9,830,08	0,69 %
3.2.7	100995	SINAPI	CARGA, MANOBRA E DESCARGA DE SOLOS E MATERIAIS GRANULARES EM CAMINHÃO BASCULANTE 14 M³ - CARGA COM ESCAVADEIRA HIDRÁULICA (CAÇAMBA DE 1,20 M³ / 155 HP) E DESCARGA LIVRE (UNIDADE: T). AF_07/2020	T	413,55	4,45	5,56	2,299,33	0,16 %

Item	Código	Banco	Descrição	Und	Quant.	Valor Unit sem BDI	Valor Unit com BDI	Total	Peso (%)
3.2.8	96385	SINAPI	EXECUÇÃO E COMPACTAÇÃO DE CORPO DE ATERRO DE ATERRO (95% DE ENERGIA DO PROCTOR NORMAL) COM SOLO PREDOMINANTEMENTE ARGILOSO ESPESURA 15 CM - EXCLUSIVE MATERIAL, ESCAVAÇÃO, CARGA E TRANSPORTE. AF_09/2024	M³	413,55	13,22	16,52	6.831,84	0,48 %
3.3			INFRA-ESTRUTURA		1,00		90.883,27	90.883,27	6,41 %
3.3.1	96536	SINAPI	FABRICAÇÃO, MONTAGEM E DESMONTAGEM DE FÔRMA PARA VIGA BALDRAME, EM MADEIRA SERRADA, E=25 MM, 4 UTILIZAÇÕES. AF_01/2024	M²	190,49	73,99	92,48	17.616,51	1,24 %
3.3.2	92419	SINAPI	MONTAGEM E DESMONTAGEM DE FÔRMA DE PILARES RETANGULARES E ESTRUTURAS SIMILARES, PÉ-DIREITO SIMPLES, EM CHAPA DE MADEIRA COMPENSADA RESINADA, 4 UTILIZAÇÕES. AF_09/2020	M²	38,08	88,79	110,98	4.226,11	0,30 %
3.3.3	96543	SINAPI	ARMAÇÃO DE BLOCO UTILIZANDO AÇO CA-60 DE 5 MM - MONTAGEM. AF_01/2024	KG	273,91	19,77	24,71	6.768,31	0,48 %
3.3.4	96545	SINAPI	ARMAÇÃO DE BLOCO UTILIZANDO AÇO CA-50 DE 8 MM - MONTAGEM. AF_01/2024	KG	410,17	15,27	19,08	7.826,04	0,55 %
3.3.5	96546	SINAPI	ARMAÇÃO DE BLOCO UTILIZANDO AÇO CA-50 DE 10 MM - MONTAGEM. AF_01/2024	KG	156,96	13,19	16,48	2.586,70	0,18 %
3.3.6	104920	SINAPI	ARMAÇÃO DE BLOCO, SAPATA ISOLADA, VIGA BALDRAME E SAPATA CORRIDA UTILIZANDO AÇO CA-50 DE 12,5 MM - MONTAGEM. AF_01/2024	KG	1.008,65	9,94	12,42	12.527,43	0,88 %
3.3.7	94965	SINAPI	CONCRETO FCK = 25MPa, TRAÇÃO 1:2:3:2,7 (EM MASSA SECA DE CIMENTO/ AREIA MÉDIA/ BRITA 1) - PREPARO MECÂNICO COM BETONEIRA 400 L. AF_05/2021	M³	35,35	569,32	711,65	25.156,82	1,77 %
3.3.8	103670	SINAPI	LANÇAMENTO COM USO DE BALDES, ADENSAMENTO E ACABAMENTO DE CONCRETO EM ESTRUTURAS. AF_02/2022	M³	35,35	320,80	401,00	14.175,35	1,00 %
3.4			SUPRA-ESTRUTURA		1,00		193.419,91	193.419,91	13,65 %
3.4.1	92419	SINAPI	MONTAGEM E DESMONTAGEM DE FÔRMA DE PILARES RETANGULARES E ESTRUTURAS SIMILARES, PÉ-DIREITO SIMPLES, EM CHAPA DE MADEIRA COMPENSADA RESINADA, 4 UTILIZAÇÕES. AF_09/2020	M²	158,00	88,79	110,98	17.534,84	1,24 %
3.4.2	92468	SINAPI	MONTAGEM E DESMONTAGEM DE FÔRMA DE VIGA, ESCORAMENTO METÁLICO, PÉ-DIREITO SIMPLES, EM CHAPA DE MADEIRA PLASTIFICADA, 10 UTILIZAÇÕES. AF_09/2020	M²	157,00	110,95	138,68	21.772,76	1,54 %
3.4.3	92759	SINAPI	ARMAÇÃO DE PILAR OU VIGA DE ESTRUTURA CONVENCIONAL DE CONCRETO ARMADO UTILIZANDO AÇO CA-60 DE 5,0 MM - MONTAGEM. AF_06/2022	KG	358,68	13,46	16,82	6.032,99	0,43 %
3.4.4	92762	SINAPI	ARMAÇÃO DE PILAR OU VIGA DE ESTRUTURA CONVENCIONAL DE CONCRETO ARMADO UTILIZANDO AÇO CA-50 DE 10,0 MM - MONTAGEM. AF_06/2022	KG	351,69	9,96	12,45	4.378,54	0,31 %
3.4.5	92763	SINAPI	ARMAÇÃO DE PILAR OU VIGA DE ESTRUTURA CONVENCIONAL DE CONCRETO ARMADO UTILIZANDO AÇO CA-50 DE 12,5 MM - MONTAGEM. AF_06/2022	KG	1.704,51	8,28	10,35	17.641,67	1,24 %
3.4.6	94965	SINAPI	CONCRETO FCK = 25MPa, TRAÇÃO 1:2:3:2,7 (EM MASSA SECA DE CIMENTO/ AREIA MÉDIA/ BRITA 1) - PREPARO MECÂNICO COM BETONEIRA 400 L. AF_05/2021	M³	27,47	569,32	711,65	19.549,02	1,38 %
3.4.7	103670	SINAPI	LANÇAMENTO COM USO DE BALDES, ADENSAMENTO E ACABAMENTO DE CONCRETO EM ESTRUTURAS. AF_02/2022	M³	27,47	320,80	401,00	11.015,47	0,78 %
3.4.8	101964	SINAPI	LAJE PRÉ-MOLDADA UNIDIRECIONAL, BIAPOIADA, PARA FORRO, ENCHIMENTO EM CERÂMICA, VIGOTA CONVENCIONAL, ALTURA TOTAL DA LAJE "LT" = 12 CM (ENCHIMENTO+CAPA) = (8+4). AF_08/2025	M²	388,62	180,43	225,53	87.645,46	6,18 %
3.4.9	93187	SINAPI	VERGA MOLDADA IN LOCO EM CONCRETO, ESPESURA DE *20* CM. AF_03/2024	M	10,00	79,85	99,81	998,10	0,07 %
3.4.10	93194	SINAPI	CONTRAVERGA PRÉ-MOLDADA, ESPESURA DE *20* CM. AF_03/2024	M	7,40	28,98	36,22	268,02	0,02 %
3.4.11	8637	ORSE	CHAPIM DE CONCRETO PRÉ-MOLDADO	M	101,70	51,79	64,73	6.583,04	0,46 %
3.5			PAREDES E PAINÉIS		1,00		122.110,03	122.110,03	8,61 %
3.5.1	103322	SINAPI	ALVENARIA DE VEDAÇÃO DE BLOCOS CERÂMICOS FURADOS NA VERTICAL DE 9X19X39 CM (ESPESURA 9 CM) E ARGAMASSA DE ASSENTAMENTO COM PREPARO EM BETONEIRA. AF_12/2021	M²	150,87	63,84	79,80	12.039,42	0,85 %
3.5.2	103327	SINAPI	ALVENARIA DE VEDAÇÃO DE BLOCOS CERÂMICOS FURADOS NA VERTICAL DE 19X19X39 CM (ESPESURA 19 CM) E ARGAMASSA DE ASSENTAMENTO COM PREPARO MANUAL. AF_12/2021	M²	364,88	101,04	126,30	46.084,34	3,25 %

Item	Código	Banco	Descrição	Und	Quant.	Valor Unit sem BDI	Valor Unit com BDI	Total	Peso (%)
3.5.3	103320	SINAPI	ALVENARIA DE VEDAÇÃO DE BLOCOS VAZADOS DE CONCRETO DE 19X19X39 CM (ESPESSURA 19 CM) E ARGAMASSA DE ASSENTAMENTO COM PREPARO EM BETONEIRA. AF_12/2021	M²	101,70	112,97	141,21	14.361,05	1,01 %
3.5.4	102253	SINAPI	DIVISORIA SANITÁRIA, TIPO CABINE, EM GRANITO CINZA POLIDO. ESP = 3CM, ASSENTADO COM ARGAMASSA COLANTE AC III-E, EXCLUSIVE FERRAGENS. AF_01/2021	M²	25,02	688,90	861,12	21.545,22	1,52 %
3.5.5	13882	ORSE	BRISSE DE ALUMÍNIO COM PERFIS DE 10X15X250CM, ACABAMENTO EM PINTURA BRANCA, INCLUSIVE INSTALAÇÃO.	M²	52,00	432,00	540,00	28.080,00	1,98 %
3.6			<b>ESQUADRIAS</b>		<b>1,00</b>		<b>130.111,94</b>	<b>130.111,94</b>	<b>9,18 %</b>
3.6.1	91338	SINAPI	PORTA DE ALUMÍNIO DE ABRIR COM LAMBRI, COM GUARNIÇÃO, FIXAÇÃO COM PARAFUSOS - FORNECIMENTO E INSTALAÇÃO. AF_12/2019	M²	3,78	607,09	758,86	2.868,49	0,20 %
3.6.2	91341	SINAPI	PORTA EM ALUMÍNIO DE ABRIR TIPO VENEZIANA COM GUARNIÇÃO, FIXAÇÃO COM PARAFUSOS - FORNECIMENTO E INSTALAÇÃO. AF_12/2019	M²	67,72	469,93	587,41	39.779,40	2,81 %
3.6.3	94569	SINAPI	JANELA DE ALUMÍNIO TIPO MAXIM-AR, BATENTE/REQUADRO 3 A 14 CM, VIDRO INCLUSO, FIXAÇÃO COM PARAFUSO, SEM GUARNIÇÃO/ALIZAR, DIMENSÕES 60X80 (A X L) CM, SEM ACABAMENTO, VEDAÇÃO COM SILICONE, EXCLUSIVE CONTRAMARCO - FORNECIMENTO E INSTALAÇÃO. AF_11/2024	M²	2,40	411,19	513,98	1.233,55	0,09 %
3.6.4	1871	ORSE	GRADIL DE FERRO 1/2"X1/2"ESPACAMENTO 10CM-MONTANTES DE TUBO DE AÇO GALV. Ø 2"ESPACAMENTO 3M INCLUSIVE ASSENTAMENTO - REV 03_12/2021	M²	138,90	496,65	620,81	86.230,50	6,08 %
3.7			<b>COBERTURA</b>		<b>1,00</b>		<b>109.670,66</b>	<b>109.670,66</b>	<b>7,74 %</b>
3.7.1	92580	SINAPI	TRAMA DE AÇO COMPOSTA POR TERÇAS PARA TELHADOS DE ATÉ 2 ÁGUAS PARA TELHA ONDULADA DE FIBROCIMENTO, METÁLICA, PLÁSTICA OU TERMOACÚSTICA, INCLUSO TRANSPORTE VERTICAL. AF_07/2019	M²	517,24	46,82	58,52	30.268,88	2,14 %
3.7.2	92612	SINAPI	FABRICAÇÃO E INSTALAÇÃO DE TESOURA INTEIRA EM AÇO, VÃO DE 8 M, PARA TELHA ONDULADA DE FIBROCIMENTO, METÁLICA, PLÁSTICA OU TERMOACÚSTICA, INCLUSO ICAMENTO, INCLUSO ICAMENTO. AF_07/2019	UN	6,00	1.400,37	1.750,46	10.502,76	0,74 %
3.7.3	92614	SINAPI	FABRICAÇÃO E INSTALAÇÃO DE TESOURA INTEIRA EM AÇO, VÃO DE 9 M, PARA TELHA ONDULADA DE FIBROCIMENTO, METÁLICA, PLÁSTICA OU TERMOACÚSTICA, INCLUSO ICAMENTO. AF_07/2019	UN	8,00	1.569,28	1.961,60	15.692,80	1,11 %
3.7.4	94213	SINAPI	TELHAMENTO COM TELHA DE AÇO/ALUMÍNIO E = 0,5 MM, COM ATÉ 2 ÁGUAS, INCLUSO ICAMENTO. AF_07/2019	M²	517,24	62,35	77,93	40.308,51	2,84 %
3.7.5	94228	SINAPI	CALHA EM CHAPA DE AÇO GALVANIZADO NÚMERO 24, DESENVOLVIMENTO DE 50 CM, INCLUSO TRANSPORTE VERTICAL. AF_07/2019	M	59,50	82,91	103,63	6.165,98	0,44 %
3.7.6	94231	SINAPI	RUFO EM CHAPA DE AÇO GALVANIZADO NÚMERO 24, CORTE DE 25 CM, INCLUSO TRANSPORTE VERTICAL. AF_07/2019	M	40,70	49,53	61,91	2.519,73	0,18 %
3.7.7	254	ORSE	CUMEEIRA EM ALUMÍNIO - 30CM DE CADA LADO, E= 0,8MM	M	29,75	113,27	141,58	4.212,00	0,30 %
3.8			<b>INSTALAÇÃO ELÉTRICA</b>		<b>1,00</b>		<b>32.503,24</b>	<b>32.503,24</b>	<b>2,29 %</b>
3.8.1	101878	SINAPI	QUADRO DE DISTRIBUIÇÃO DE ENERGIA EM CHAPA DE AÇO GALVANIZADO, DE SOBREPOR, COM BARRAMENTO TRIFÁSICO, PARA 18 DISJUNTORES DIN 100A - FORNECIMENTO E INSTALAÇÃO. AF_07/2025	UN	1,00	449,31	561,63	561,63	0,04 %
3.8.2	93667	SINAPI	DISJUNTOR TRIPOLAR TIPO DIN, CORRENTE NOMINAL DE 10A - FORNECIMENTO E INSTALAÇÃO. AF_07/2025	UN	4,00	66,00	82,50	330,00	0,02 %
3.8.3	93662	SINAPI	DISJUNTOR BIPOLAR TIPO DIN, CORRENTE NOMINAL DE 20A - FORNECIMENTO E INSTALAÇÃO. AF_07/2025	UN	1,00	54,39	67,98	67,98	0,00 %
3.8.4	93672	SINAPI	DISJUNTOR TRIPOLAR TIPO DIN, CORRENTE NOMINAL DE 40A - FORNECIMENTO E INSTALAÇÃO. AF_07/2025	UN	1,00	82,93	103,66	103,66	0,01 %
3.8.5	101895	SINAPI	DISJUNTOR TERMOMAGNÉTICO TRIPOLAR, CORRENTE NOMINAL DE 125A - FORNECIMENTO E INSTALAÇÃO. AF_07/2025	UN	1,00	395,44	494,30	494,30	0,03 %
3.8.6	13174	ORSE	DISPOSITIVO DE PROTEÇÃO CONTRA SURTO DE TENSÃO DPS 40/20KA - 175V CLASSE II	UN	1,00	76,31	95,38	95,38	0,01 %



Item	Código	Banco	Descrição	Und	Quant.	Valor Unit sem BDI	Valor Unit com BDI	Total	Peso (%)
3.8.7	91854	SINAPI	ELETRODUTO FLEXÍVEL CORRUGADO, PVC, DN 25 MM (3/4"), PARA CIRCUITOS TERMINAIS, INSTALADO EM PAREDE - FORNECIMENTO E INSTALAÇÃO. AF_03/2023	M	238,87	9,68	12,10	2.890,32	0,20 %
3.8.8	91867	SINAPI	ELETRODUTO RÍGIDO ROSCÁVEL, PVC, DN 25 MM (3/4"), PARA CIRCUITOS TERMINAIS, INSTALADO EM LAJE - FORNECIMENTO E INSTALAÇÃO. AF_03/2023	M	140,99	9,61	12,01	1.693,28	0,12 %
3.8.9	91924	SINAPI	CABO DE COBRE FLEXÍVEL ISOLADO, 1,5 MM², ANTI-CHAMA 450/750 V, PARA CIRCUITOS TERMINAIS - FORNECIMENTO E INSTALAÇÃO. AF_03/2023	M	93,99	3,16	3,95	371,26	0,03 %
3.8.10	91926	SINAPI	CABO DE COBRE FLEXÍVEL ISOLADO, 2,5 MM², ANTI-CHAMA 450/750 V, PARA CIRCUITOS TERMINAIS - FORNECIMENTO E INSTALAÇÃO. AF_03/2023	M	284,97	4,61	5,76	1.641,42	0,12 %
3.8.11	91928	SINAPI	CABO DE COBRE FLEXÍVEL ISOLADO, 4 MM², ANTI-CHAMA 450/750 V, PARA CIRCUITOS TERMINAIS - FORNECIMENTO E INSTALAÇÃO. AF_03/2023	M	507,08	7,13	8,91	4.518,08	0,32 %
3.8.12	91932	SINAPI	CABO DE COBRE FLEXÍVEL ISOLADO, 10 MM², ANTI-CHAMA 450/750 V, PARA CIRCUITOS TERMINAIS - FORNECIMENTO E INSTALAÇÃO. AF_03/2023	M	100,00	17,82	22,27	2.227,00	0,16 %
3.8.13	91936	SINAPI	CAIXA OCTOGONAL 4" X 4", PVC, INSTALADA EM LAJE - FORNECIMENTO E INSTALAÇÃO. AF_03/2023	UN	2,00	17,66	22,07	44,14	0,00 %
3.8.14	91940	SINAPI	CAIXA RETANGULAR 4" X 2" MÉDIA (1,30 M DO PISO), PVC, INSTALADA EM PAREDE - FORNECIMENTO E INSTALAÇÃO. AF_03/2023	UN	9,00	18,77	23,46	211,14	0,01 %
3.8.15	91941	SINAPI	CAIXA RETANGULAR 4" X 2" BAIXA (0,30 M DO PISO), PVC, INSTALADA EM PAREDE - FORNECIMENTO E INSTALAÇÃO. AF_03/2023	UN	12,00	11,78	14,72	176,64	0,01 %
3.8.16	91953	SINAPI	INTERRUPTOR SIMPLES (1 MÓDULO), 10A/250V, INCLUINDO SUPORTE E PLACA - FORNECIMENTO E INSTALAÇÃO. AF_03/2023	UN	3,00	27,81	34,76	104,28	0,01 %
3.8.17	91958	SINAPI	INTERRUPTOR SIMPLES (2 MÓDULOS), 10A/250V, SEM SUPORTE E SEM PLACA - FORNECIMENTO E INSTALAÇÃO. AF_03/2023	UN	2,00	31,86	39,82	79,64	0,01 %
3.8.18	92000	SINAPI	TOMADA BAIXA DE EMBUTIR (1 MÓDULO), 2P+T 10 A, INCLUINDO SUPORTE E PLACA - FORNECIMENTO E INSTALAÇÃO. AF_03/2023	UN	12,00	29,02	36,27	435,24	0,03 %
3.8.19	91996	SINAPI	TOMADA MÉDIA DE EMBUTIR (1 MÓDULO), 2P+T 10 A, INCLUINDO SUPORTE E PLACA - FORNECIMENTO E INSTALAÇÃO. AF_03/2023	UN	4,00	33,16	41,45	165,80	0,01 %
3.8.20	13177	ORSE	LUMINÁRIA SOBREPOR QUADRADA, LED 40W*, 6500K G- LIGHT OU SIMILAR	UN	2,00	359,69	449,61	899,22	0,06 %
3.8.21	12770	ORSE	LUMINÁRIA HIGH BAY LED DC 100W, 150° (2 X50W) 5000K, 150 LM/W, EM ALUMÍNIO COM ALÇA, AUTOVOLT, BRANCA, REF.: HBMLD-DC-150-100-50-3C, DA GLIGHT OU SIMILAR	UN	20,00	603,19	753,98	15.079,60	1,06 %
3.8.22	96985	SINAPI	HASTE DE ATERRAMENTO, DIÂMETRO 5/8", COM 3 METROS - FORNECIMENTO E INSTALAÇÃO. AF_08/2023	UN	3,00	83,53	104,41	313,23	0,02 %
3.9			INSTALAÇÃO HIDRAULICA		1,00		6.589,80	6.589,80	0,46 %
3.9.1	102609	SINAPI	CAIXA D'ÁGUA EM POLIETILENO, 2000 LITROS - FORNECIMENTO E INSTALAÇÃO. AF_06/2021	UN	2,00	1.150,57	1.438,21	2.876,42	0,20 %
3.9.2	94795	SINAPI	TORNEIRA DE BOIA PARA CAIXA D'ÁGUA, ROSCÁVEL, 1/2" - FORNECIMENTO E INSTALAÇÃO. AF_08/2021	UN	2,00	34,03	42,53	85,06	0,01 %
3.9.3	89355	SINAPI	TUBO, PVC, SOLDÁVEL, DE 20MM, INSTALADO EM RAMAL OU SUB-RAMAL DE ÁGUA - FORNECIMENTO E INSTALAÇÃO. AF_06/2022	M	42,00	21,07	26,33	1.105,86	0,08 %
3.9.4	89356	SINAPI	TUBO, PVC, SOLDÁVEL, DE 25MM, INSTALADO EM RAMAL OU SUB-RAMAL DE ÁGUA - FORNECIMENTO E INSTALAÇÃO. AF_06/2022	M	37,28	24,31	30,38	1.132,56	0,08 %
3.9.5	89403	SINAPI	TUBO, PVC, SOLDÁVEL, DE 32MM, INSTALADO EM RAMAL DE DISTRIBUIÇÃO DE ÁGUA - FORNECIMENTO E INSTALAÇÃO. AF_06/2022	M	6,00	18,76	23,45	140,70	0,01 %
3.9.6	89448	SINAPI	TUBO, PVC, SOLDÁVEL, DE 40MM, INSTALADO EM PRUMADA DE ÁGUA - FORNECIMENTO E INSTALAÇÃO. AF_06/2022	M	6,00	15,11	18,88	113,28	0,01 %
3.9.7	89449	SINAPI	TUBO, PVC, SOLDÁVEL, DE 50MM, INSTALADO EM PRUMADA DE ÁGUA - FORNECIMENTO E INSTALAÇÃO. AF_06/2022	M	5,10	16,73	20,91	106,64	0,01 %
3.9.8	94766	SINAPI	ADAPTADOR COM FLANGE E ANEL DE VEDAÇÃO, CPVC, ROSCÁVEL, DN 28 MM, INSTALADO EM RESERVAÇÃO PREDIAL DE ÁGUA - FORNECIMENTO E INSTALAÇÃO. AF_04/2024	UN	2,00	44,84	56,05	112,10	0,01 %

Item	Código	Banco	Descrição	Und	Quant.	Valor Unit sem BDI	Valor Unit com BDI	Total	Peso (%)
3.9.9	94769	SINAPI	ADAPTADOR COM FLANGE E ANEL DE VEDAÇÃO. CPVC, ROSCÁVEL, DN 54 MM, INSTALADO EM RESERVAÇÃO PREDIAL DE ÁGUA - FORNECIMENTO E INSTALAÇÃO. AF_04/2024	UN	2,00	100,44	125,55	251,10	0,02 %
3.9.10	103047	SINAPI	REGISTRO DE ESFERA, PVC, SOLDÁVEL, COM VOLANTE, DN 20 MM - FORNECIMENTO E INSTALAÇÃO. AF_08/2021	UN	2,00	24,00	30,00	60,00	0,00 %
3.9.11	94492	SINAPI	REGISTRO DE ESFERA, PVC, SOLDÁVEL, COM VOLANTE, DN 50 MM - FORNECIMENTO E INSTALAÇÃO. AF_08/2021	UN	2,00	60,63	75,78	151,56	0,01 %
3.9.12	89987	SINAPI	REGISTRO DE GAVETA BRUTO, LATÃO, ROSCÁVEL, 3/4", COM ACABAMENTO E CANOPLA CROMADOS - FORNECIMENTO E INSTALAÇÃO. AF_08/2021	UN	2,00	98,93	123,66	247,32	0,02 %
3.9.13	86885	SINAPI	ENGATE FLEXÍVEL EM PLÁSTICO BRANCO, 1/2" X 40CM - FORNECIMENTO E INSTALAÇÃO. AF_01/2020	UN	14,00	11,84	14,80	207,20	0,01 %
3.10			<b>INSTALAÇÃO SANITÁRIA</b>		<b>1,00</b>		<b>13.473,09</b>	<b>13.473,09</b>	<b>0,95 %</b>
3.10.1	89711	SINAPI	TUBO PVC, SERIE NORMAL, ESGOTO PREDIAL, DN 40 MM, FORNECIDO E INSTALADO EM RAMAL DE DESCARGA OU RAMAL DE ESGOTO SANITÁRIO. AF_08/2022	M	20,17	21,69	27,11	546,80	0,04 %
3.10.2	89712	SINAPI	TUBO PVC, SERIE NORMAL, ESGOTO PREDIAL, DN 50 MM, FORNECIDO E INSTALADO EM RAMAL DE DESCARGA OU RAMAL DE ESGOTO SANITÁRIO. AF_08/2022	M	2,85	27,02	33,77	96,24	0,01 %
3.10.3	89719	SINAPI	JOELHO 90 GRAUS, CPVC, SOLDÁVEL, DN 22MM, INSTALADO EM RAMAL DE DISTRIBUIÇÃO DE ÁGUA FORNECIMENTO E INSTALAÇÃO. AF_06/2022	UN	9,55	13,58	16,97	162,06	0,01 %
3.10.4	89714	SINAPI	TUBO PVC, SERIE NORMAL, ESGOTO PREDIAL, DN 100 MM, FORNECIDO E INSTALADO EM RAMAL DE DESCARGA OU RAMAL DE ESGOTO SANITÁRIO. AF_08/2022	M	44,58	37,66	47,07	2.098,38	0,15 %
3.10.5	89709	SINAPI	RALO SIFONADO, PVC, DN 100 X 40 MM, JUNTA SOLDÁVEL, FORNECIDO E INSTALADO EM RAMAL DE DESCARGA OU EM RAMAL DE ESGOTO SANITÁRIO. AF_08/2022	UN	10,00	19,36	24,20	242,00	0,02 %
3.10.6	104328	SINAPI	CAIXA SIFONADA, COM GRELHA QUADRADA, PVC, DN 150 X 150 X 50 MM, JUNTA SOLDÁVEL, FORNECIDA E INSTALADA EM RAMAL DE DESCARGA OU EM RAMAL DE ESGOTO SANITÁRIO. AF_08/2022	UN	2,00	63,71	79,63	159,26	0,01 %
3.10.7	4883	ORSE	CAIXA DE INSPEÇÃO 0.60 X 0.60 X 0.60M	UN	2,00	669,59	836,98	1.673,96	0,12 %
3.10.8	86883	SINAPI	SIFÃO DO TIPO FLEXÍVEL EM PVC 1 X 1/2 - FORNECIMENTO E INSTALAÇÃO. AF_01/2020	UN	8,00	11,23	14,03	112,24	0,01 %
3.10.9	98066	SINAPI	TANQUE SEPTICO RETANGULAR, EM ALVENARIA COM TIJOLOS CERÂMICOS MACIÇOS, DIMENSÕES INTERNAS: 1,0 X 2,0 X H=1,4 M, VOLUME ÚTIL: 2000 L (PARA 5 CONTRIBUINTES). AF_12/2020	UN	1,00	4.894,16	6.117,70	6.117,70	0,43 %
3.10.10	98058	SINAPI	FILTRO ANAERÓBIO CIRCULAR, EM CONCRETO PRÉ-MOLDADO, DIÂMETRO INTERNO = 1,10 M, ALTURA INTERNA = 1,50 M, VOLUME ÚTIL: 1140,4 L (PARA 5 CONTRIBUINTES). AF_12/2020	UN	1,00	1.811,56	2.264,45	2.264,45	0,16 %
3.11			<b>LOUÇAS E ACESSÓRIOS</b>		<b>1,00</b>		<b>27.910,05</b>	<b>27.910,05</b>	<b>1,97 %</b>
3.11.1	86901	SINAPI	CUBA DE EMBUTIR OVAL EM LOUÇA BRANCA, 35 X 50CM OU EQUIVALENTE - FORNECIMENTO E INSTALAÇÃO. AF_01/2020	UN	8,00	161,02	201,27	1.610,16	0,11 %
3.11.2	7711	ORSE	TORNEIRA PARA LAVATÓRIO, LORENZETTI, LINHA LORENQUADRA SWAN, REF. 1194 C44 OU SIMILAR	UN	8,00	628,45	785,56	6.284,48	0,44 %
3.11.3	86888	SINAPI	VASO SANITÁRIO SIFONADO COM CAIXA ACOPLADA LOUÇA BRANCA - FORNECIMENTO E INSTALAÇÃO. AF_01/2020	UN	6,00	526,64	658,30	3.949,80	0,28 %
3.11.4	2066	ORSE	ASSENTO PLÁSTICO, UNIVERSAL, BRANCO, PARA VASO SANITÁRIO, TIPO CONVENCIONAL	UN	6,00	52,40	65,50	393,00	0,03 %
3.11.5	100868	SINAPI	BARRA DE APOIO RETA, EM AÇO INOX POLIDO, COMPRIMENTO 80 CM, FIXADA NA PAREDE - FORNECIMENTO E INSTALAÇÃO. AF_01/2020	UN	4,00	317,23	396,53	1.586,12	0,11 %
3.11.6	1889	ORSE	ESPELHO PLANO 4MM	M²	5,40	473,00	591,25	3.192,75	0,23 %

Item	Código	Banco	Descrição	Und	Quant.	Valor Unit sem BDI	Valor Unit com BDI	Total	Peso (%)
3.11.7	95544	SINAPI	PAPELEIRA DE PAREDE EM METAL CROMADO SEM TAMPA, INCLUSO FIXAÇÃO. AF_01/2020	UN	6,00	31,97	39,96	239,76	0,02 %
3.11.8	95547	SINAPI	SABONETEIRA PLÁSTICA TIPO DISPENSER PARA SABONETE LÍQUIDO COM RESERVATÓRIO 800 A 1500 ML, INCLUSO FIXAÇÃO. AF_01/2020	UN	4,00	62,27	77,83	311,32	0,02 %
3.11.9	88877	SINAPI	VALVULA EM METAL CROMADO 1.1/2" X 1.1/2" PARA TANQUE OU LAVATÓRIO, COM OU SEM LADRÃO - FORNECIMENTO E INSTALAÇÃO. AF_01/2020	UN	8,00	53,43	66,78	534,24	0,04 %
3.11.10	13618	ORSE	MICTÓRIO COLETIVO EM AÇO INOX 304 #1 MM, 300 X 480 MM, FIXADO EM PAREDE: EXCLUSIVO VÁLVULA	M	1,90	2.906,81	3.633,51	6.903,66	0,49 %
3.11.11	10759	ORSE	BANCADA EM GRANITO CINZA ANDORINHA, E=2CM	M²	4,18	555,94	694,92	2.904,76	0,20 %
3.12			ÁGUA PLUVIAL		1,00		18.948,31	18.948,31	1,34 %
3.12.1	89512	SINAPI	TUBO PVC, SÉRIE R, ÁGUA PLUVIAL, DN 100 MM, FORNECIDO E INSTALADO EM RAMAL DE ENCAMINHAMENTO. AF_06/2022	M	114,91	47,34	59,17	6.799,22	0,48 %
3.12.2	89576	SINAPI	TUBO PVC, SÉRIE R, ÁGUA PLUVIAL, DN 75 MM, FORNECIDO E INSTALADO EM CONDUTORES VERTICAIS DE ÁGUAS PLUVIAIS. AF_06/2022	M	114,91	24,11	30,13	3.462,23	0,24 %
3.12.3	99272	SINAPI	POÇO DE INSPEÇÃO CIRCULAR PARA DRENAGEM, EM ALVENARIA COM TÍJULOS CERÂMICOS MACIÇOS, DIÂMETRO INTERNO = 0,60 M, PROFUNDIDADE = 0,95 M, EXCLUINDO TAMPÃO. AF_12/2020	UN	6,00	1.158,25	1.447,81	8.686,86	0,61 %
3.13			IMPERMEABILIZAÇÃO		1,00		17.081,28	17.081,28	1,21 %
3.13.1	98555	SINAPI	IMPERMEABILIZAÇÃO DE SUPERFÍCIE COM ARGAMASSA POLIMÉRICA / MEMBRANA ACRÍLICA, 3 DEMÃO. AF_09/2023	M²	229,82	33,82	42,27	9.714,49	0,69 %
3.13.2	98546	SINAPI	IMPERMEABILIZAÇÃO DE SUPERFÍCIE COM MANTA ASFÁLTICA, UMA CAMADA, INCLUSIVE APLICAÇÃO DE PRIMER ASFÁLTICO, E=4MM. AF_09/2023	M²	43,38	135,86	169,82	7.366,79	0,52 %
3.14			PISO / PAVIMENTAÇÃO		1,00		123.034,71	123.034,71	8,68 %
3.14.1	94962	SINAPI	CONCRETO MAGRO PARA LASTRO, TRAÇO 1:4:5,4:5 (EM MASSA SECA DE CIMENTO/ AREIA MÉDIA/ BRITA 1) - PREPARO MECÂNICO COM BETONEIRA 400 L. AF_05/2021	M³	36,19	462,98	578,72	20.943,87	1,48 %
3.14.2	87620	SINAPI	CONTRAPISO EM ARGAMASSA TRAÇO 1:4 (CIMENTO E AREIA), PREPARO MECÂNICO COM BETONEIRA 400 L, APLICADO EM ÁREAS SECAS SOBRE LAJE, ADERIDO, ACABAMENTO NÃO REFORÇADO, ESPESSURA 2CM. AF_07/2021	M²	516,94	36,13	45,16	23.345,01	1,65 %
3.14.3	87263	SINAPI	REVESTIMENTO CERÂMICO PARA PISO COM PLACAS TIPO PORCELANATO DE DIMENSÕES 60X60 CM APLICADA EM AMBIENTES DE ÁREA MAIOR QUE 10 M². AF_02/2023_PE	M²	516,94	102,16	127,70	66.013,23	4,66 %
3.14.4	98689	SINAPI	SOLEIRA EM GRANITO, LARGURA 15 CM, ESPESSURA 2,0 CM. AF_09/2020	M	42,00	92,52	115,65	4.857,30	0,34 %
3.14.5	101094	SINAPI	PISO PODOTÁTIL DE ALERTA OU DIRECIONAL, DE BORRACHA, ASSENTADO SOBRE ARGAMASSA. AF_05/2020	M	30,00	210,01	262,51	7.875,30	0,56 %
3.15			REVESTIMENTO		1,00		177.838,00	177.838,00	12,55 %
3.15.1	87879	SINAPI	CHAPISCO APLICADO EM ALVENARIAS E ESTRUTURAS DE CONCRETO INTERNAS, COM COLHER DE PEDREIRO, ARGAMASSA TRAÇO 1:3 COM PREPARO EM BETONEIRA 400L. AF_10/2022	M²	1.166,68	5,04	6,30	7.350,08	0,52 %
3.15.2	87529	SINAPI	MASSA ÚNICA, EM ARGAMASSA TRAÇO 1:2:8, PREPARO MECÂNICO, APLICADA MANUALMENTE EM PAREDES INTERNAS DE AMBIENTES COM ÁREA ENTRE 5M² E 10M², E = 17,5MM, COM TALISCAS. AF_03/2024	M²	820,57	43,35	54,18	44.458,48	3,14 %
3.15.3	87535	SINAPI	EMBOÇO, EM ARGAMASSA TRAÇO 1:2:8, PREPARO MECÂNICO, APLICADO MANUALMENTE EM PAREDES INTERNAS DE AMBIENTES COM ÁREA MAIOR QUE 10M², E = 17,5MM, COM TALISCAS. AF_03/2024	M²	346,11	39,19	48,98	16.952,46	1,20 %
3.15.4	87273	SINAPI	REVESTIMENTO CERÂMICO PARA PAREDES INTERNAS COM PLACAS TIPO ESMALTADA DE DIMENSÕES 33X45 CM APLICADAS NA ALTURA INTEIRA DAS PAREDES. AF_02/2023_PE	M²	92,76	61,73	77,16	7.157,36	0,50 %

Item	Código	Banco	Descrição	Und	Quant.	Valor Unit sem BDI	Valor Unit com BDI	Total	Peso (%)
3.15.5	104617	SINAPI	REVESTIMENTO CERÂMICO PARA PAREDES INTERNAS COM PLACAS TIPO PASTILHA DE DIMENSÕES 5 X 5 CM (PLACAS DE 30 X 30 CM) CM APLICADAS A MEIA ALTURA DAS PAREDES. AF_02/2023	M²	253,35	249,52	311,90	79,019,86	5,57 %
3.15.6	87841	SINAPI	REVESTIMENTO DECORATIVO MONOCAMADA EXECUTADO COM EQUIPAMENTO DE PROJEÇÃO EM FACHADA DE UM EDIFÍCIO DE ALVENARIA ESTRUTURAL E ACABAMENTO RASPADO. AF_03/2024	M²	124,74	146,87	183,58	22,899,76	1,62 %
<b>3.16</b>			<b>PINTURA</b>		<b>1,00</b>		<b>46,251,39</b>	<b>46,251,39</b>	<b>3,26 %</b>
3.16.1	88485	SINAPI	FUNDO SELADOR ACRÍLICO. APLICAÇÃO MANUAL EM PAREDE, UMA DEMÃO. AF_04/2023	M²	695,83	4,39	5,48	3,813,14	0,27 %
3.16.2	88496	SINAPI	EMASSAMENTO COM MASSA LÁTEX. APLICAÇÃO EM TETO, DUAS DEMÃOS, LIXAMENTO MANUAL. AF_04/2023	M²	33,48	33,70	42,12	1,410,17	0,10 %
3.16.3	88489	SINAPI	PINTURA LÁTEX ACRÍLICA PREMIUM, APLICAÇÃO MANUAL EM PAREDES, DUAS DEMÃOS. AF_04/2023	M²	695,83	13,20	16,50	11,481,19	0,81 %
3.16.4	88488	SINAPI	PINTURA LÁTEX ACRÍLICA PREMIUM, APLICAÇÃO MANUAL EM TETO, DUAS DEMÃOS. AF_04/2023	M²	33,48	15,76	19,70	659,55	0,05 %
3.16.5	88489	SINAPI	PINTURA LÁTEX ACRÍLICA PREMIUM, APLICAÇÃO MANUAL EM PAREDES, DUAS DEMÃOS. AF_04/2023	M²	662,35	13,20	16,50	10,928,77	0,77 %
3.16.6	100750	SINAPI	PINTURA COM TINTA ALQUÍDICA DE ACABAMENTO (ESMALTE SINTÉTICO FOSCO) APLICADA A ROLO OU PINCEL SOBRE SUPERFÍCIES METÁLICAS (EXCETO PERFIL) EXECUTADO EM OBRA (POR DEMÃO). AF_01/2020	M²	517,24	27,78	34,72	17,958,57	1,27 %
<b>3.17</b>			<b>SPDA</b>		<b>1,00</b>		<b>30,704,72</b>	<b>30,704,72</b>	<b>2,17 %</b>
3.17.1	96973	SINAPI	CORDOALHA DE COBRE NU 35 MM², NÃO ENTERRADA, COM ISOLADOR - FORNECIMENTO E INSTALAÇÃO. AF_08/2023	M	148,89	73,62	92,02	13,700,85	0,97 %
3.17.2	96977	SINAPI	CORDOALHA DE COBRE NU 50 MM², ENTERRADA - FORNECIMENTO E INSTALAÇÃO. AF_08/2023	M	150,00	61,34	76,67	11,500,50	0,81 %
3.17.3	104751	SINAPI	CONECTOR GRAMPO PARALELO METÁLICO, PARA SPDA, PARA CABOS DE 6 A 50 MM2 - FORNECIMENTO E INSTALAÇÃO. AF_08/2023	UN	12,00	23,86	29,82	357,84	0,03 %
3.17.4	104752	SINAPI	CONECTOR SPLIT-BOLT, PARA SPDA, PARA CABOS ATÉ 35 MM2 - FORNECIMENTO E INSTALAÇÃO. AF_08/2023	UN	14,00	19,07	23,83	333,62	0,02 %
3.17.5	104753	SINAPI	CONECTOR SPLIT-BOLT, PARA SPDA, PARA CABOS ATÉ 50 MM2 - FORNECIMENTO E INSTALAÇÃO. AF_08/2023	UN	14,00	22,62	28,27	395,78	0,03 %
3.17.6	91173	SINAPI	FIXAÇÃO DE TUBOS VERTICAIS DE PVC ÁGUA, PVC ESGOTO, PVC ÁGUA PLUVIAL, CPVC, PPR, COBRE OU AÇO. DIÂMETROS MENORES OU IGUAIS A 40 MM, COM ABRAÇADEIRA METÁLICA RÍGIDA TIPO U PERFIL 1 1/4", FIXADA EM PERFILADO EM PAREDE. AF_09/2023_PS	M	21,00	4,05	5,06	106,26	0,01 %
3.17.7	91868	SINAPI	ELETRODUTO RÍGIDO ROSCÁVEL, PVC, DN 32 MM (1"), PARA CIRCUITOS TERMINAIS, INSTALADO EM LAJE - FORNECIMENTO E INSTALAÇÃO. AF_03/2023	M	21,00	13,19	16,48	346,08	0,02 %
3.17.8	95806	SINAPI	CONDULITE DE PVC, TIPO B, PARA ELETRODUTO DE PVC SOLDÁVEL DN 32 MM (1"), APARENTE - FORNECIMENTO E INSTALAÇÃO. AF_10/2022	UN	14,00	24,78	30,97	433,58	0,03 %
3.17.9	91940	SINAPI	CAIXA RETANGULAR 4" X 2" MÉDIA (1,30 M DO PISO), PVC, INSTALADA EM PAREDE - FORNECIMENTO E INSTALAÇÃO. AF_03/2023	UN	14,00	18,77	23,46	328,44	0,02 %
3.17.10	98111	SINAPI	CAIXA DE INSPEÇÃO PARA ATERRAMENTO, CIRCULAR, EM POLIETILENO, DIÂMETRO INTERNO = 0,3 M. AF_12/2020	UN	12,00	46,03	57,53	690,36	0,05 %
3.17.11	93059	SINAPI	CONECTOR EM BRONZE/LATÃO, DN 28 MM X 1/2", SEM ANEL DE SOLDA, BOLSA X ROSCA F, INSTALADO EM PRUMADA DE HIDRÁULICA PREDIAL - FORNECIMENTO E INSTALAÇÃO. AF_04/2022	UN	12,00	31,18	38,97	467,64	0,03 %
3.17.12	96985	SINAPI	HASTE DE ATERRAMENTO, DIÂMETRO 5/8", COM 3 METROS - FORNECIMENTO E INSTALAÇÃO. AF_08/2023	UN	12,00	83,53	104,41	1,252,92	0,09 %
3.17.13	10090	ORSE	PRESILHA DE LATÃO, L=20MM, PARA FIXAÇÃO DE CABOS DE COBRE, FURO D=7MM, PARA CABOS 35MM² A 50MM², REF:TEL-745 OU SIMILAR (SPDA)	UN	114,00	2,38	2,97	338,58	0,02 %

Item	Código	Banco	Descrição	Und	Quant.	Valor Unit sem BDI	Valor Unit com BDI	Total	Peso (%)
3.17.14	9051	ORSE	CAIXA DE EQUALIZAÇÃO P/A TERRAMENTO 20X20X10CM DE SOBREPOR P/11 TERMINAIS DE PRESSÃO C/BARRAMENTO	UN	1,00	361,82	452,27	452,27	0,03 %
3.18			SPCI		1,00		4.897,90	4.897,90	0,35 %
3.18.1	101907	SINAPI	EXTINTOR DE INCÊNDIO PORTÁTIL COM CARGA DE CO2 DE 6 KG. CLASSE BC - FORNECIMENTO E INSTALAÇÃO. AF. 10/2020. PE	UN	4,00	889,71	1.112,13	4.448,52	0,31 %
3.18.2	97599	SINAPI	LUMINÁRIA DE EMERGÊNCIA, COM 30 LÂMPADAS LED DE 2 W, SEM REATOR - FORNECIMENTO E INSTALAÇÃO. AF. 09/2024	UN	8,00	16,88	21,10	168,80	0,01 %
3.18.3	C4649	SEINFRA	SINALIZAÇÃO PARA EXTINTOR	UN	2,00	51,88	64,85	129,70	0,01 %
3.18.4	11853	ORSE	PLACA DE SINALIZAÇÃO DE SEGURANÇA CONTRA INCÊNDIO, FOTOLUMINESCENTE, RETANGULAR, *20 X 40* CM, EM PVC *2* MM ANTI-CHAMAS (SIMBOLOS, CORES E PICTOGRAMAS CONFORME NBR 13434)	UN	2,00	18,64	23,30	46,60	0,00 %
3.18.5	11852	ORSE	PLACA DE SINALIZAÇÃO DE SEGURANÇA CONTRA INCÊNDIO, FOTOLUMINESCENTE, RETANGULAR, *12 X 40* CM, EM PVC *2* MM ANTI-CHAMAS (SIMBOLOS, CORES E PICTOGRAMAS CONFORME NBR 13434)	UN	2,00	14,18	17,72	35,44	0,00 %
3.18.6	102492	SINAPI	PINTURA DE PISO COM TINTA ACRÍLICA, APLICAÇÃO MANUAL, 3 DEMÃOS, INCLUSO FUNDO PREPARADOR. AF. 05/2021	M²	2,00	27,54	34,42	68,84	0,00 %

Total sem BDI

1.133.998,02

Total do BDI

283.427,10

Total Geral

1.417.425,12



PREFEITURA MUNICIPAL DE JABORANDI  
OBRA : CONSTRUÇÃO DA COBERTURA DO MERCADO MUNICIPAL DE JABORANDI-BA

Bancos  
SINAPI - 08/2025 - Bahia  
ORSE - 08/2025 - Sergipe  
SEINFRA - 028 - Ceará

B.D.I.  
25,00%

Composições Analíticas com Preço Unitário

Composições Principais

1.1.1	Código	Banco	Descrição	Tipo	Und	Quant.	Valor Unit	Total		
Composição	103689	SINAPI	FORNECIMENTO E INSTALAÇÃO DE PLACA DE OBRA COM CHAPA GALVANIZADA E ESTRUTURA DE MADEIRA. AF_03/2022_PS	Sinalização Vertical Viária	m²	1,0000000	439,43	439,43		
Composição Auxiliar	102234	SINAPI	PINTURA IMUNIZANTE PARA MADEIRA, 2 DEMÃOS. AF_01/2021	Pintura em Madeira	m²	0,5000000	25,31	12,65		
Composição Auxiliar	88262	SINAPI	CARPINTEIRO DE FORMAS COM ENCARGOS COMPLEMENTARES	Livro SINAPI: Cálculos e Parâmetros	H	0,3359852	30,49	10,24		
Composição Auxiliar	88316	SINAPI	SERVENTE COM ENCARGOS COMPLEMENTARES	Livro SINAPI: Cálculos e Parâmetros	H	1,0078656	22,72	22,89		
Insumo	00004509	SINAPI	SARRAFO *2,5 X 10* CM EM PINUS, MISTA OU EQUIVALENTE DA REGIAO - BRUTA	Material	M	3,2083000	4,86	15,59		
Insumo	00005065	SINAPI	PREGO DE ACO POLIDO COM CABECA 10 X 10 (7/8 X 17)	Material	KG	0,0113000	31,04	0,35		
Insumo	00004813	SINAPI	PLACA DE OBRA (PARA CONSTRUCAO CIVIL) EM CHAPA GALVANIZADA *N. 22*, ADESIVADA, DE *2,4 X 1,2* M (SEM POSTES PARA FIXACAO)	Material	m²	1,0000000	377,50	377,50		
Insumo	00005069	SINAPI	PREGO DE ACO POLIDO COM CABECA 17 X 27 (2 1/2 X 11)	Material	KG	0,0132000	16,63	0,21		
					MO sem LS =>	26,17	LS =>	0,00	MO com LS =>	26,17
					Valor do BDI =>	109,85			Valor com BDI =>	549,28

1.1.2	Código	Banco	Descrição	Tipo	Und	Quant.	Valor Unit	Total		
Composição	98459	SINAPI	TAPUME COM TELHA METÁLICA. AF_03/2024	Instalações para Canteiros de Obras	m²	1,0000000	91,21	91,21		
Composição Auxiliar	94974	SINAPI	CONCRETO MAGRO PARA LASTRO, TRAÇO 1:4,5:4,5 (EM MASSA SECA DE CIMENTO/ AREIA MÉDIA/ BRITA 1) - PREPARO MANUAL. AF_05/2021	Produção de Concreto	m³	0,0061000	506,69	3,09		
Composição Auxiliar	91693	SINAPI	SERRA CIRCULAR DE BANCADA COM MOTOR ELÉTRICO POTÊNCIA DE 5HP, COM COIFA PARA DISCO 10" - CHI DIURNO. AF_08/2015	Custos Horários Produtivo e Improdutivo dos Equipamentos	CHI	0,0264000	37,36	0,98		
Composição Auxiliar	88262	SINAPI	CARPINTEIRO DE FORMAS COM ENCARGOS COMPLEMENTARES	Livro SINAPI: Cálculos e Parâmetros	H	0,7691103	30,49	23,45		
Composição Auxiliar	91692	SINAPI	SERRA CIRCULAR DE BANCADA COM MOTOR ELÉTRICO POTÊNCIA DE 5HP, COM COIFA PARA DISCO 10" - CHP DIURNO. AF_08/2015	Custos Horários Produtivo e Improdutivo dos Equipamentos	CHP	0,0066000	38,91	0,25		
Composição Auxiliar	88239	SINAPI	AJUDANTE DE CARPINTEIRO COM ENCARGOS COMPLEMENTARES	Livro SINAPI: Cálculos e Parâmetros	H	0,5148330	23,23	11,95		
Insumo	00005061	SINAPI	PREGO DE AÇO POLIDO COM CABECA 18 X 27 (2 1/2 X 10)	Material	KG	0,0680000	16,04	1,09		
Insumo	00006194	SINAPI	TABUA *2,5 X 15 CM EM PINUS, MISTA OU EQUIVALENTE DA REGIAO - BRUTA	Material	M	2,0000000	6,84	13,68		
Insumo	00007243	SINAPI	TELHA TRAPEZOIDAL EM AÇO ZINCADO, SEM PINTURA, ALTURA DE APROXIMADAMENTE 40 MM, ESPESSURA DE 0,50 MM E LARGURA UTIL DE 980 MM	Material	m²	0,5853000	42,66	24,96		
Insumo	00004491	SINAPI	PONTALETE *7,5 X 7,5* CM EM PINUS, MISTA OU EQUIVALENTE DA REGIAO - BRUTA	Material	M	1,2273000	9,59	11,76		
					MO sem LS =>	25,66	LS =>	0,00	MO com LS =>	25,66
					Valor do BDI =>	22,80			Valor com BDI =>	114,01

1.2.1	Código	Banco	Descrição	Tipo	Und	Quant.	Valor Unit	Total		
Composição	93565	SINAPI	ENGENHEIRO CIVIL DE OBRA JUNIOR COM ENCARGOS COMPLEMENTARES	Livro SINAPI: Cálculos e Parâmetros	MES	1,0000000	18.347,80	18.347,80		
Composição Auxiliar	95415	SINAPI	CURSO DE CAPACITAÇÃO PARA ENGENHEIRO CIVIL DE OBRA JÚNIOR (ENCARGOS COMPLEMENTARES) - MENSALISTA	Livro SINAPI: Cálculos e Parâmetros	MES	1,0000000	197,00	197,00		
Insumo	00043474	SINAPI	FERRAMENTAS - FAMILIA ENGENHEIRO CIVIL - MENSALISTA (ENCARGOS COMPLEMENTARES - COLETADO CAIXA)	Material	MES	1,0000000	2,35	2,35		
Insumo	00043498	SINAPI	EPI - FAMILIA ENGENHEIRO CIVIL - MENSALISTA (ENCARGOS COMPLEMENTARES - COLETADO CAIXA)	Material	MES	1,0000000	146,00	146,00		
Insumo	00040864	SINAPI	SEGURO - MENSALISTA (COLETADO CAIXA - ENCARGOS COMPLEMENTARES)	Material	MES	1,0000000	15,46	15,46		
Insumo	00040863	SINAPI	EXAMES - MENSALISTA (COLETADO CAIXA - ENCARGOS COMPLEMENTARES)	Material	MES	1,0000000	270,51	270,51		
Insumo	00040811	SINAPI	ENGENHEIRO CIVIL DE OBRA JUNIOR (MENSALISTA)	Mão de Obra	MES	1,0000000	17.716,48	17.716,48		
				MO sem LS ==>		17.913,48	LS ==>	0,00	MO com LS ==>	17.913,48
				Valor do BDI ==>		4.586,95			Valor com BDI ==>	22.934,75

2.1.1	Código	Banco	Descrição	Tipo	Und	Quant.	Valor Unit	Total
-------	--------	-------	-----------	------	-----	--------	------------	-------

Composição	96527	SINAPI	ESCAVAÇÃO MANUAL PARA VIGA BALDRAME OU SAPATA CORRIDA (INCLUINDO ESCAVAÇÃO PARA COLOCAÇÃO DE FÔRMAS). AF_ 01/2024	Fundações Rasas (Blocos, Sapatas, Vigas Baldrame)	m³	1,0000000	110,90	110,90
Composição Auxiliar	88316	SINAPI	SERVENTE COM ENCARGOS COMPLEMENTARES	Livro SINAPI: Cálculos e Parâmetros	H	3,5150000	22,72	79,86
Composição Auxiliar	88309	SINAPI	PEDREIRO COM ENCARGOS COMPLEMENTARES	Livro SINAPI: Cálculos e Parâmetros	H	1,0040000	30,92	31,04
MO sem LS =>					70,67	LS =>	0,00	70,67
Valor do BDI =>					27,72		Valor com BDI =>	138,62
2.1.2	Código	Banco	Descrição	Tipo	Und	Quant.	Valor Unit	Total
Composição	93382	SINAPI	REATERRO MANUAL DE VALAS, COM COMPACTADOR DE SOLOS DE PERCUSSÃO. AF_08/2023	Aterro e Reaterro de Valas	m³	1,0000000	28,57	28,57
Composição Auxiliar	88316	SINAPI	SERVENTE COM ENCARGOS COMPLEMENTARES	Livro SINAPI: Cálculos e Parâmetros	H	0,7866000	22,72	17,87
Composição Auxiliar	5903	SINAPI	CAMINHÃO PIPA 10.000 L TRUCADO, PESO BRUTO TOTAL 23.000 KG, CARGA ÚTIL MÁXIMA 15.935 KG, DISTÂNCIA ENTRE EIXOS 4,8 M, POTÊNCIA 230 CV, INCLUSIVE TANQUE DE AÇO PARA TRANSPORTE DE ÁGUA - CHI DIURNO. AF_06/2014	Custos Horários Produtivo e Improdutivo dos Equipamentos	CHI	0,0006000	76,89	0,04
Composição Auxiliar	91533	SINAPI	COMPACTADOR DE SOLOS DE PERCUSSÃO (SOQUETE) COM MOTOR A GASOLINA 4 TEMPOS, POTÊNCIA 4 CV - CHP DIURNO. AF_08/2015	Custos Horários Produtivo e Improdutivo dos Equipamentos	CHP	0,1962000	45,58	8,94
Composição Auxiliar	5901	SINAPI	CAMINHÃO PIPA 10.000 L TRUCADO, PESO BRUTO TOTAL 23.000 KG, CARGA ÚTIL MÁXIMA 15.935 KG, DISTÂNCIA ENTRE EIXOS 4,8 M, POTÊNCIA 230 CV, INCLUSIVE TANQUE DE AÇO PARA TRANSPORTE DE ÁGUA - CHP DIURNO. AF_06/2014	Custos Horários Produtivo e Improdutivo dos Equipamentos	CHP	0,0054000	320,01	1,72
MO sem LS =>					16,80	LS =>	0,00	16,80
Valor do BDI =>					7,14		Valor com BDI =>	35,71
2.1.3	Código	Banco	Descrição	Tipo	Und	Quant.	Valor Unit	Total
Composição	101253	SINAPI	ESCAVAÇÃO VERTICAL PARA INFRAESTRUTURA, COM CARGA, DESCARGA E TRANSPORTE DE SOLO DE 1ª CATEGORIA, COM ESCAVADEIRA HIDRÁULICA (CAÇAMBA: 1,2 M³ / 155HP), FROTA DE 9 CAMINHÕES BASCULANTES DE 18 M³, DMT DE 6 KM E VELOCIDADE MÉDIA 22 KM/H. AF_05/2020	Escavação Vertical a Céu Aberto	m³	1,0000000	23,55	23,55
Composição Auxiliar	88907	SINAPI	ESCAVADEIRA HIDRÁULICA SOBRE ESTEIRAS, CAÇAMBA 1,20 M3, PESO OPERACIONAL 21 T, POTÊNCIA BRUTA 155 HP - CHP DIURNO. AF_06/2014	Custos Horários Produtivo e Improdutivo dos Equipamentos	CHP	0,0066000	262,62	1,73
Composição Auxiliar	89883	SINAPI	CAMINHÃO BASCULANTE 18 M3, COM CAVALO MECÂNICO DE CAPACIDADE MÁXIMA DE TRAÇÃO COMBINADO DE 45000 KG, POTÊNCIA 330 CV, INCLUSIVE SEMIREBOQUE COM CAÇAMBA METÁLICA - CHP DIURNO. AF_12/2014	Custos Horários Produtivo e Improdutivo dos Equipamentos	CHP	0,0564000	353,63	19,94
Composição Auxiliar	88908	SINAPI	ESCAVADEIRA HIDRÁULICA SOBRE ESTEIRAS, CAÇAMBA 1,20 M3, PESO OPERACIONAL 21 T, POTÊNCIA BRUTA 155 HP - CHI DIURNO. AF_06/2014	Custos Horários Produtivo e Improdutivo dos Equipamentos	CHI	0,0016000	106,93	0,17
Composição Auxiliar	89884	SINAPI	CAMINHÃO BASCULANTE 18 M3, COM CAVALO MECÂNICO DE CAPACIDADE MÁXIMA DE TRAÇÃO COMBINADO DE 45000 KG, POTÊNCIA 330 CV, INCLUSIVE SEMIREBOQUE COM CAÇAMBA METÁLICA - CHI DIURNO. AF_12/2014	Custos Horários Produtivo e Improdutivo dos Equipamentos	CHI	0,0175000	87,96	1,53
Composição Auxiliar	88316	SINAPI	SERVENTE COM ENCARGOS COMPLEMENTARES	Livro SINAPI: Cálculos e Parâmetros	H	0,0082000	22,72	0,18
MO sem LS =>					2,23	LS =>	0,00	2,23
Valor do BDI =>					5,88		Valor com BDI =>	29,43
2.1.4	Código	Banco	Descrição	Tipo	Und	Quant.	Valor Unit	Total
Composição	100973	SINAPI	CARGA, MANOBRA E DESCARGA DE SOLOS E MATERIAIS GRANULARES EM CAMINHÃO BASCULANTE 6 M³ - CARGA COM PÁ CARREGADEIRA (CAÇAMBA DE 1,7 A 2,8 M³ / 128 HP) E DESCARGA LIVRE (UNIDADE: M3). AF_07/2020	Transporte, Carga e Descarga de Materiais	m³	1,0000000	9,34	9,34
Composição Auxiliar	67826	SINAPI	CAMINHÃO BASCULANTE 6 M3 TOCO, PESO BRUTO TOTAL 16.000 KG, CARGA ÚTIL MÁXIMA 11.130 KG, DISTÂNCIA ENTRE EIXOS 5,36 M, POTÊNCIA 185 CV, INCLUSIVE CAÇAMBA METÁLICA - CHP DIURNO. AF_06/2014	Custos Horários Produtivo e Improdutivo dos Equipamentos	CHP	0,0267000	187,91	5,01
Composição Auxiliar	5942	SINAPI	PÁ CARREGADEIRA SOBRE RODAS, POTÊNCIA LÍQUIDA 128 HP, CAPACIDADE DA CAÇAMBA 1,7 A 2,8 M3, PESO OPERACIONAL 11632 KG - CHI DIURNO. AF_06/2014	Custos Horários Produtivo e Improdutivo dos Equipamentos	CHI	0,0151000	92,50	1,39
Composição Auxiliar	67827	SINAPI	CAMINHÃO BASCULANTE 6 M3 TOCO, PESO BRUTO TOTAL 16.000 KG, CARGA ÚTIL MÁXIMA 11.130 KG, DISTÂNCIA ENTRE EIXOS 5,36 M, POTÊNCIA 185 CV, INCLUSIVE CAÇAMBA METÁLICA - CHI DIURNO. AF_06/2014	Custos Horários Produtivo e Improdutivo dos Equipamentos	CHI	0,0203000	66,95	1,35
Composição Auxiliar	5940	SINAPI	PÁ CARREGADEIRA SOBRE RODAS, POTÊNCIA LÍQUIDA 128 HP, CAPACIDADE DA CAÇAMBA 1,7 A 2,8 M3, PESO OPERACIONAL 11632 KG - CHP DIURNO. AF_06/2014	Custos Horários Produtivo e Improdutivo dos Equipamentos	CHP	0,0083000	192,00	1,59
MO sem LS =>					1,88	LS =>	0,00	1,88
Valor do BDI =>					2,33		Valor com BDI =>	11,67
2.1.5	Código	Banco	Descrição	Tipo	Und	Quant.	Valor Unit	Total
Composição	101005	SINAPI	CARGA, MANOBRA E DESCARGA DE ÁGUA EM CAMINHÃO PIPA 6 M³. AF_07/2020	Transporte, Carga e Descarga de Materiais	m³	1,0000000	19,02	19,02

Composição Auxiliar	6260	SINAPI	CAMINHÃO PIPA 6.000 L, PESO BRUTO TOTAL 13.000 KG, DISTÂNCIA ENTRE EIXOS 4,80 M, POTÊNCIA 189 CV INCLUSIVE TANQUE DE AÇO PARA TRANSPORTE DE ÁGUA, CAPACIDADE 6 M3 - CHI DIURNO. AF_06/2014	Custos Horários Produtivo e Improdutivo dos Equipamentos	CHI	0,0285000	64,30	1,83	
Composição Auxiliar	6259	SINAPI	CAMINHÃO PIPA 6.000 L, PESO BRUTO TOTAL 13.000 KG, DISTÂNCIA ENTRE EIXOS 4,80 M, POTÊNCIA 189 CV INCLUSIVE TANQUE DE AÇO PARA TRANSPORTE DE ÁGUA, CAPACIDADE 6 M3 - CHP DIURNO. AF_06/2014	Custos Horários Produtivo e Improdutivo dos Equipamentos	CHP	0,0665000	258,58	17,19	
				MO sem LS =>	2,31	LS =>	0,00	MO com LS =>	2,31
				Valor do BDI =>	4,75			Valor com BDI =>	23,77
2.1.6	Código	Banco	Descrição	Tipo	Und	Quant.	Valor Unit	Total	
Composição	100995	SINAPI	CARGA, MANOBRA E DESCARGA DE SOLOS E MATERIAIS GRANULARES EM CAMINHÃO BASCULANTE 14 M³ - CARGA COM ESCAVADEIRA HIDRÁULICA (CAÇAMBA DE 1,20 M³ / 155 HP) E DESCARGA LIVRE (UNIDADE: T). AF_07/2020	Transporte, Carga e Descarga de Materiais	T	1,0000000	4,45	4,45	
Composição Auxiliar	88907	SINAPI	ESCAVADEIRA HIDRÁULICA SOBRE ESTEIRAS, CAÇAMBA 1,20 M3, PESO OPERACIONAL 21 T, POTÊNCIA BRUTA 155 HP - CHP DIURNO. AF_06/2014	Custos Horários Produtivo e Improdutivo dos Equipamentos	CHP	0,0028000	262,62	0,73	
Composição Auxiliar	89877	SINAPI	CAMINHÃO BASCULANTE 14 M3, COM CAVALO MECÂNICO DE CAPACIDADE MÁXIMA DE TRAÇÃO COMBINADO DE 36000 KG, POTÊNCIA 286 CV, INCLUSIVE SEMIREBOQUE COM CAÇAMBA METÁLICA - CHI DIURNO. AF_12/2014	Custos Horários Produtivo e Improdutivo dos Equipamentos	CHI	0,0062000	85,08	0,52	
Composição Auxiliar	89876	SINAPI	CAMINHÃO BASCULANTE 14 M3, COM CAVALO MECÂNICO DE CAPACIDADE MÁXIMA DE TRAÇÃO COMBINADO DE 36000 KG, POTÊNCIA 286 CV, INCLUSIVE SEMIREBOQUE COM CAÇAMBA METÁLICA - CHP DIURNO. AF_12/2014	Custos Horários Produtivo e Improdutivo dos Equipamentos	CHP	0,0085000	320,66	2,72	
Composição Auxiliar	88908	SINAPI	ESCAVADEIRA HIDRÁULICA SOBRE ESTEIRAS, CAÇAMBA 1,20 M3, PESO OPERACIONAL 21 T, POTÊNCIA BRUTA 155 HP - CHI DIURNO. AF_06/2014	Custos Horários Produtivo e Improdutivo dos Equipamentos	CHI	0,0045000	106,93	0,48	
				MO sem LS =>	0,59	LS =>	0,00	MO com LS =>	0,59
				Valor do BDI =>	1,11			Valor com BDI =>	5,56
2.1.7	Código	Banco	Descrição	Tipo	Und	Quant.	Valor Unit	Total	
Composição	96385	SINAPI	EXECUÇÃO E COMPACTAÇÃO DE CORPO DE ATERRO DE ATERRO (95% DE ENERGIA DO PROCTOR NORMAL) COM SOLO PREDOMINANTEMENTE ARGILOSO ESPESURA 15 CM - EXCLUSIVE MATERIAL, ESCAVAÇÃO, CARGA E TRANSPORTE. AF_09/2024	Aterros, Bases, Sub bases e Imprimações	m³	1,0000000	13,22	13,22	
Composição Auxiliar	88316	SINAPI	SERVENTE COM ENCARGOS COMPLEMENTARES	Livro SINAPI: Cálculos e Parâmetros	H	0,0356689	22,72	0,81	
Composição Auxiliar	5934	SINAPI	MOTONIVELADORA POTÊNCIA BÁSICA LÍQUIDA (PRIMEIRA MARCHA) 125 HP, PESO BRUTO 13032 KG, LARGURA DA LÂMINA DE 3,7 M - CHI DIURNO. AF_06/2014	Custos Horários Produtivo e Improdutivo dos Equipamentos	CHI	0,0311577	116,59	3,63	
Composição Auxiliar	73436	SINAPI	ROLO COMPACTADOR VIBRATÓRIO PÉ DE CARNEIRO PARA SOLOS, POTÊNCIA 80 HP, PESO OPERACIONAL SEM/COM LASTRO 7,4 / 8,8 T, LARGURA DE TRABALHO 1,68 M - CHP DIURNO. AF_02/2016	Custos Horários Produtivo e Improdutivo dos Equipamentos	CHP	0,0104312	174,12	1,81	
Composição Auxiliar	5901	SINAPI	CAMINHÃO PIPA 10.000 L TRUCADO, PESO BRUTO TOTAL 23.000 KG, CARGA ÚTIL MÁXIMA 15.935 KG, DISTÂNCIA ENTRE EIXOS 4,8 M, POTÊNCIA 230 CV, INCLUSIVE TANQUE DE AÇO PARA TRANSPORTE DE ÁGUA - CHP DIURNO. AF_06/2014	Custos Horários Produtivo e Improdutivo dos Equipamentos	CHP	0,0042570	320,01	1,36	
Composição Auxiliar	5903	SINAPI	CAMINHÃO PIPA 10.000 L TRUCADO, PESO BRUTO TOTAL 23.000 KG, CARGA ÚTIL MÁXIMA 15.935 KG, DISTÂNCIA ENTRE EIXOS 4,8 M, POTÊNCIA 230 CV, INCLUSIVE TANQUE DE AÇO PARA TRANSPORTE DE ÁGUA - CHI DIURNO. AF_06/2014	Custos Horários Produtivo e Improdutivo dos Equipamentos	CHI	0,0314119	76,89	2,41	
Composição Auxiliar	93244	SINAPI	ROLO COMPACTADOR VIBRATÓRIO PÉ DE CARNEIRO PARA SOLOS, POTÊNCIA 80 HP, PESO OPERACIONAL SEM/COM LASTRO 7,4 / 8,8 T, LARGURA DE TRABALHO 1,68 M - CHI DIURNO. AF_02/2016	Custos Horários Produtivo e Improdutivo dos Equipamentos	CHI	0,0252378	77,86	1,96	
Composição Auxiliar	5932	SINAPI	MOTONIVELADORA POTÊNCIA BÁSICA LÍQUIDA (PRIMEIRA MARCHA) 125 HP, PESO BRUTO 13032 KG, LARGURA DA LÂMINA DE 3,7 M - CHP DIURNO. AF_06/2014	Custos Horários Produtivo e Improdutivo dos Equipamentos	CHP	0,0045112	275,20	1,24	
				MO sem LS =>	4,03	LS =>	0,00	MO com LS =>	4,03
				Valor do BDI =>	3,30			Valor com BDI =>	16,52
2.2.1	Código	Banco	Descrição	Tipo	Und	Quant.	Valor Unit	Total	
Composição	103322	SINAPI	ALVENARIA DE VEDAÇÃO DE BLOCOS CERÂMICOS FURADOS NA VERTICAL DE 9X19X39 CM (ESPESURA 9 CM) E ARGAMASSA DE ASSENTAMENTO COM PREPARO EM BETONEIRA. AF_12/2021	Alvenaria de Vedação	m²	1,0000000	63,84	63,84	
Composição Auxiliar	88316	SINAPI	SERVENTE COM ENCARGOS COMPLEMENTARES	Livro SINAPI: Cálculos e Parâmetros	H	0,2950000	22,72	6,70	
Composição Auxiliar	87292	SINAPI	ARGAMASSA TRAÇO 1:2:8 (EM VOLUME DE CIMENTO, CAL E AREIA MÉDIA ÚMIDA) PARA EMBOÇO/MASSA ÚNICA/ASSENTAMENTO DE ALVENARIA DE VEDAÇÃO, PREPARO MECÂNICO COM BETONEIRA 400 L. AF_08/2019	Argamassas	m³	0,0104000	769,58	8,00	
Composição Auxiliar	88309	SINAPI	PEDREIRO COM ENCARGOS COMPLEMENTARES	Livro SINAPI: Cálculos e Parâmetros	H	0,5900000	30,92	18,24	

Insumo	00034557	SINAPI	TELA DE ACO SOLDADA GALVANIZADA/ZINCADA PARA ALVENARIA, FIO D = *1,20 A 1,70* MM, MALHA 15 X 15 MM, (C X L) *50 X 7,5* CM	Material	M	0,4200000	1,93	0,81	
Insumo	00037395	SINAPI	PINO DE ACO COM FURO, HASTE = 27 MM (ACAO DIRETA)	Material	CENTO	0,0050000	63,01	0,31	
Insumo	00037592	SINAPI	BLOCO CERAMICO / TIJOLO VAZADO PARA ALVENARIA DE VEDACAO, FUROS NA VERTICAL DE 9 X 19 X 39 CM (L X A X C)	Material	UN	13,6000000	2,19	29,78	
				MO sem LS ==>	18,41	LS ==>	0,00	MO com LS ==>	18,41
				Valor do BDI ==>	15,96			Valor com BDI ==>	79,80

2.3.1	Código	Banco	Descrição	Tipo	Und	Quant.	Valor Unit	Total	
Composição	94273	SINAPI	ASSENTAMENTO DE GUIA (MEIO-FIO) EM TRECHO RETO, CONFECCIONADA EM CONCRETO PRÉ-FABRICADO, DIMENSÕES 100X15X13X30 CM (COMPRIMENTO X BASE INFERIOR X BASE SUPERIOR X ALTURA). AF_01/2024	Guias e sarjetas	M	1,0000000	40,19	40,19	
Composição Auxiliar	88629	SINAPI	ARGAMASSA TRAÇO 1:3 (EM VOLUME DE CIMENTO E AREIA MÉDIA ÚMIDA), PREPARO MANUAL. AF_08/2019	Argamassas	m³	0,0018000	730,75	1,31	
Composição Auxiliar	88316	SINAPI	SERVENTE COM ENCARGOS COMPLEMENTARES	Livro SINAPI: Cálculos e Parâmetros	H	0,2296000	22,72	5,21	
Composição Auxiliar	88309	SINAPI	PEDREIRO COM ENCARGOS COMPLEMENTARES	Livro SINAPI: Cálculos e Parâmetros	H	0,2296000	30,92	7,09	
Insumo	00004059	SINAPI	MEIO-FIO OU GUIA DE CONCRETO, PRE-MOLDADO, COMP 1 M, *30 X 12/15* CM (H X L1/L2)	Material	M	1,0050000	25,54	25,66	
Insumo	00000370	SINAPI	AREIA MEDIA - POSTO JAZIDA/FORNECEDOR (RETIRADO NA JAZIDA, SEM TRANSPORTE)	Material	m³	0,0066000	139,89	0,92	
MO sem LS =>					8,41	LS =>	0,00	MO com LS =>	8,41
Valor do BDI =>					10,04			Valor com BDI =>	50,23

2.3.2	Código	Banco	Descrição	Tipo	Und	Quant.	Valor Unit	Total	
Composição	94962	SINAPI	CONCRETO MAGRO PARA LASTRO, TRAÇO 1:4,5:4,5 (EM MASSA SECA DE CIMENTO/ AREIA MÉDIA/ BRITA 1) - PREPARO MECÂNICO COM BETONEIRA 400 L. AF_05/2021	Produção de Concreto	m³	1,0000000	462,98	462,98	
Composição Auxiliar	88316	SINAPI	SERVENTE COM ENCARGOS COMPLEMENTARES	Livro SINAPI: Cálculos e Parâmetros	H	2,3433000	22,72	53,23	
Composição Auxiliar	88831	SINAPI	BETONEIRA CAPACIDADE NOMINAL DE 400 L, CAPACIDADE DE MISTURA 280 L, MOTOR ELÉTRICO TRIFÁSICO POTÊNCIA DE 2 CV, SEM CARREGADOR - CHI DIURNO. AF_05/2023	Custos Horários Produtivo e Improdutivo dos Equipamentos	CHI	0,7188000	0,43	0,30	
Composição Auxiliar	88377	SINAPI	OPERADOR DE BETONEIRA ESTACIONÁRIA/MISTURADOR COM ENCARGOS COMPLEMENTARES	Livro SINAPI: Cálculos e Parâmetros	H	1,4811000	37,40	55,39	
Composição Auxiliar	88830	SINAPI	BETONEIRA CAPACIDADE NOMINAL DE 400 L, CAPACIDADE DE MISTURA 280 L, MOTOR ELÉTRICO TRIFÁSICO POTÊNCIA DE 2 CV, SEM CARREGADOR - CHP DIURNO. AF_05/2023	Custos Horários Produtivo e Improdutivo dos Equipamentos	CHP	0,7623000	2,19	1,66	
Insumo	00001379	SINAPI	CIMENTO PORTLAND COMPOSTO CP II-32	Material	KG	212,0194000	0,80	169,61	
Insumo	00004721	SINAPI	PEDRA BRITADA N. 1 (9,5 A 19 MM) POSTO PEDREIRA/FORNECEDOR, SEM FRETE	Material	m³	0,5782000	116,09	67,12	
Insumo	00000370	SINAPI	AREIA MEDIA - POSTO JAZIDA/FORNECEDOR (RETIRADO NA JAZIDA, SEM TRANSPORTE)	Material	m³	0,8269000	139,89	115,67	
				MO sem LS =>	76,30	LS =>	0,00	MO com LS =>	76,30
				Valor do BDI =>	115,74			Valor com BDI =>	578,72

2.3.3	Código	Banco	Descrição	Tipo	Und	Quant.	Valor Unit	Total
Composição	9418	ORSE	Piso tátil direcional e/ou alerta, de concreto, na cor natural, p/deficientesvisuais, dimensões 25x25cm, aplicado com argamassa industrializada ac-ii, rejuntado, exclusive regularização de base	Azulejos e Cerâmicas	m²	1,0000000	126,57	126,57
Item	Código	Banco	Descrição	Tipo	Und	Quant.	Valor Unit	Total
Insumo	2684	ORSE	Argamassa industrializada Votomassa AC-II, ou similar	Material	kg	4,0000000	1,67	6,68
Insumo	00006111/SINAPI	ORSE	Servente de obras (horista)	Mão de Obra	h	1,2000000	14,58	17,50
Insumo	2540	ORSE	Rejunte colorido flexível para revestimentos cerâmicos	Material	kg	0,5200000	3,50	1,82
Insumo	9758	ORSE	Piso tátil direcional e/ou alerta, de concreto, na cor natural, dim 25x25 cm - para deficiente visual	Material	m²	1,0500000	79,82	83,81
Insumo	00004750/SINAPI	ORSE	Pedreiro (horista)	Mão de Obra	h	0,5000000	20,44	10,21
Composição	10550	ORSE	Encargos Complementares - Pedreiro	Provisórios	h	0,5000000	3,74	1,87
Composição	10549	ORSE	Encargos Complementares - Servente	Provisórios	h	1,2000000	3,87	4,64

Detalhamento de Cálculo ORSE

Item	Código	Banco	Descrição	Tipo	Und	Quant.	Valor Unit	Total
Insumo	2684	ORSE	Argamassa industrializada Votomassa AC-II, ou similar	Material	kg	4,0000000	1,67	6,68
Insumo	00006111/SINAPI	ORSE	Servente de obras (horista)	Mão de Obra	h	1,2000000	14,58	17,50
Insumo	2540	ORSE	Rejunte colorido flexível para revestimentos cerâmicos	Material	kg	0,5200000	3,50	1,82
Insumo	9758	ORSE	Piso tátil direcional e/ou alerta, de concreto, na cor natural, dim 25x25 cm - para deficiente visual	Material	m²	1,0500000	79,82	83,81
Insumo	00004750/SINAPI	ORSE	Pedreiro (horista)	Mão de Obra	h	0,5000000	20,44	10,21
Insumo	00012895/SINAPI	ORSE	Capacete de segurança aba frontal com suspensao de polietileno, sem juqlar (classe b)	Material	un	0,0010200	13,50	0,01
Insumo	11247	ORSE	Serra mármore	Material	un	0,0000500	327,80	0,01
Insumo	10789	ORSE	Nível de bolha de madeira	Material	un	0,0001000	15,40	0,00
Insumo	158	ORSE	Almoço (Participação do empregador)	Material	un	0,1730600	14,00	2,42
Insumo	10362	ORSE	Seguro de vida e acidente em grupo	Serviços	un	0,0076500	12,54	0,09
Insumo	10599	ORSE	Protetor solar fps 30 com 120ml	Material	un	0,0030600	18,00	0,05

Insumo	10596	ORSE	Protetor auricular	Material	un	0,0076500	4,85	0,03		
Insumo	10517	ORSE	Exames admissionais/demissionais (checkup)	Serviços	cj	0,0006800	300,00	0,20		
Insumo	11245	ORSE	Desempoladeira de madeira 12x22	Material	un	0,0003500	11,60	0,00		
Insumo	10492	ORSE	Cesta Básica	Material	un	0,0076500	205,00	1,56		
Insumo	2378	ORSE	Vale transporte	Material	un	0,1456200	4,50	0,65		
Insumo	4722	ORSE	Colher de pedreiro	Material	un	0,0002000	18,80	0,00		
Insumo	11243	ORSE	Martelo sem unha	Material	un	0,0000500	28,00	0,00		
Insumo	00012893/SINAPI	ORSE	Bota de segurança com biqueira de aço e colarinho acolchoado	Material	par	0,0013600	73,93	0,10		
Insumo	941	ORSE	Fardamento com mangas curta	Material	un	0,0025500	194,68	0,49		
Insumo	10761	ORSE	Refeição - café da manhã ( café com leite e dois pães com manteiga)	Serviços	un	0,1730600	5,00	0,86		
Insumo	11264	ORSE	Marreta de 1/2 kg com cabo	Material	un	0,0001000	13,52	0,00		
Insumo	00012892/SINAPI	ORSE	Luva raspa de couro, cano curto (punho *7* cm)	Material	par	0,0039100	10,87	0,04		
Insumo	10282	ORSE	Regua de alumínio c/ 2,00m (para pedreiro)	Material	un	0,0001000	44,00	0,00		
Insumo	10790	ORSE	Prumo de face	Material	un	0,0000500	25,95	0,00		
Insumo	4174	ORSE	Desempenadeira de aço lisa, cabo madeira, ref:143, Atlas ou similar	Material	un	0,0002500	12,00	0,00		
Insumo	1651	ORSE	Óculos branco proteção	Material	pr	0,0013600	7,00	0,00		
Insumo	11265	ORSE	Martelo de borracha com cabo	Material	un	0,0002000	18,75	0,00		
Insumo	11246	ORSE	Escala métrica de bambú	Material	Un	0,0003500	10,22	0,00		
Insumo	00012894/SINAPI	ORSE	Capa para chuva em pvc com forro de poliester, com capuz (amarela ou azul)	Material	un	0,0003400	20,11	0,00		
Insumo	00002711/SINAPI	ORSE	Carrinho de mao, em aço, com capacidade de *45 a 65* l / *100* kg, pneu com camara	Material	un	0,0002400	185,23	0,04		
Insumo	4729	ORSE	Marreta 1 kg com cabo	Material	un	0,0001200	37,80	0,00		
Insumo	10788	ORSE	Pá quadrada	Material	un	0,0002400	36,90	0,00		
Insumo	4728	ORSE	Talhadeira chata 10"	Material	un	0,0003600	18,58	0,00		
					MO sem LS =>	27,71	LS =>	0,00	MO com LS =>	27,71
					Valor do BDI =>	31,64			Valor com BDI =>	158,21

2.3.4	Código	Banco	Descrição	Tipo	Und	Quant.	Valor Unit	Total		
Composição	94990	SINAPI	EXECUÇÃO DE PASSEIO (CALÇADA) OU PISO DE CONCRETO COM CONCRETO MOLDADO IN LOCO, FEITO EM OBRA, ACABAMENTO CONVENCIONAL, NÃO ARMADO. AF_08/2022	Passeios de Concreto	m³	1,0000000	870,73	870,73		
Composição Auxiliar	88262	SINAPI	CARPINTEIRO DE FORMAS COM ENCARGOS COMPLEMENTARES	Livro SINAPI: Cálculos e Parâmetros	H	1,6268000	30,49	49,60		
Composição Auxiliar	94964	SINAPI	CONCRETO FCK = 20MPa, TRAÇO 1:2,7:3 (EM MASSA SECA DE CIMENTO/ AREIA MÉDIA/ BRITA 1) - PREPARO MECÂNICO COM BETONEIRA 400 L. AF_05/2021	Produção de Concreto	m³	1,2315000	551,95	679,72		
Composição Auxiliar	88316	SINAPI	SERVENTE COM ENCARGOS COMPLEMENTARES	Livro SINAPI: Cálculos e Parâmetros	H	3,0417000	22,72	69,10		
Composição Auxiliar	88309	SINAPI	PEDREIRO COM ENCARGOS COMPLEMENTARES	Livro SINAPI: Cálculos e Parâmetros	H	1,4149000	30,92	43,74		
Insumo	00005068	SINAPI	PREGO DE ACO POLIDO COM CABECA 17 X 21 (2 X 11)	Material	KG	0,2994000	16,32	4,88		
Insumo	00002692	SINAPI	DESMOLDANTE PROTETOR PARA FORMAS DE MADEIRA, DE BASE OLEOSA EMULSIONADA EM AGUA	Material	L	0,0213000	6,71	0,14		
Insumo	00004517	SINAPI	SARRAFO *2,5 X 7,5* CM EM PINUS, MISTA OU EQUIVALENTE DA REGIAO - BRUTA	Material	M	2,5000000	3,35	8,37		
Insumo	00004509	SINAPI	SARRAFO *2,5 X 10* CM EM PINUS, MISTA OU EQUIVALENTE DA REGIAO - BRUTA	Material	M	3,1250000	4,86	15,18		
					MO sem LS ==>	210,19	LS ==>	0,00	MO com LS ==>	210,19
					Valor do BDI ==>	217,68			Valor com BDI ==>	1.088,41

2.3.5	Código	Banco	Descrição	Tipo	Und	Quant.	Valor Unit	Total
Composição	92396	SINAPI	EXECUÇÃO DE PASSEIO EM PISO INTERTRAVADO, COM BLOCO RETANGULAR COR NATURAL DE 20 X 10 CM, ESPESSURA 6 CM. AF_10/2022	Pavimento Intertravado	m²	1,0000000	88,35	88,35
Composição Auxiliar	88260	SINAPI	CALCETEIRO COM ENCARGOS COMPLEMENTARES	Livro SINAPI: Cálculos e Parâmetros	H	0,3725000	30,74	11,45
Composição Auxiliar	91277	SINAPI	PLACA VIBRATÓRIA REVERSÍVEL COM MOTOR 4 TEMPOS A GASOLINA, FORÇA CENTRÍFUGA DE 25 KN (2500 KGF), POTÊNCIA 5,5 CV - CHP DIURNO. AF_08/2015	Custos Horários Produtivo e Improdutivo dos Equipamentos	CHP	0,0041000	10,25	0,04
Composição Auxiliar	91283	SINAPI	CORTADORA DE PISO COM MOTOR 4 TEMPOS A GASOLINA, POTÊNCIA DE 13 HP, COM DISCO DE CORTE DIAMANTADO SEGMENTADO PARA CONCRETO, DIÂMETRO DE 350 MM, FURO DE 1" (14 X 1") - CHP DIURNO. AF_08/2015	Custos Horários Produtivo e Improdutivo dos Equipamentos	CHP	0,0491000	10,06	0,49
Composição Auxiliar	91285	SINAPI	CORTADORA DE PISO COM MOTOR 4 TEMPOS A GASOLINA, POTÊNCIA DE 13 HP, COM DISCO DE CORTE DIAMANTADO SEGMENTADO PARA CONCRETO, DIÂMETRO DE 350 MM, FURO DE 1" (14 X 1") - CHI DIURNO. AF_08/2015	Custos Horários Produtivo e Improdutivo dos Equipamentos	CHI	0,1371000	0,52	0,07
Composição Auxiliar	91278	SINAPI	PLACA VIBRATÓRIA REVERSÍVEL COM MOTOR 4 TEMPOS A GASOLINA, FORÇA CENTRÍFUGA DE 25 KN (2500 KGF), POTÊNCIA 5,5 CV - CHI DIURNO. AF_08/2015	Custos Horários Produtivo e Improdutivo dos Equipamentos	CHI	0,1821000	0,66	0,12
Composição Auxiliar	88316	SINAPI	SERVENTE COM ENCARGOS COMPLEMENTARES	Livro SINAPI: Cálculos e Parâmetros	H	0,3725000	22,72	8,46
Insumo	00000370	SINAPI	AREIA MEDIA - POSTO JAZIDA/FORNECEDOR (RETIRADO NA JAZIDA, SEM TRANSPORTE)	Material	m³	0,0568000	139,89	7,94
Insumo	00004741	SINAPI	PO DE PEDRA (POSTO PEDREIRA/FORNECEDOR, SEM FRETE)	Material	m³	0,0098000	109,66	1,07



Insumo	00036155	SINAPI	BLOQUETE/PISO INTERTRAVADO DE CONCRETO - MODELO ONDA/16 FACES/RETANGULAR/TIJOLINHO/PAVER/HOLANDES/PARALELEPIPEDO, *20 X 10* CM, E = 6 CM, RESISTENCIA DE 35 MPA, COR NATURAL	Material	m²	1,0300000	57,00	58,71	
				MO sem LS =>	13.25	LS =>	0,00	MO com LS =>	13.25
				Valor do BDI =>	22.08			Valor com BDI =>	110.43

2.3.6	Código	Banco	Descrição	Tipo	Und	Quant.	Valor Unit	Total		
Composição	93681	SINAPI	EXECUÇÃO DE PAVIMENTO EM PISO INTERTRAVADO, COM BLOCO RETANGULAR COLORIDO DE 20 X 10 CM, ESPESSURA 8 CM. AF_10/2022	Pavimento Intertravado	m²	1,0000000	109,63	109,63		
Composição Auxiliar	91285	SINAPI	CORTADORA DE PISO COM MOTOR 4 TEMPOS A GASOLINA, POTÊNCIA DE 13 HP, COM DISCO DE CORTE DIAMANTADO SEGMENTADO PARA CONCRETO, DIÂMETRO DE 350 MM, FURO DE 1" (14 X 1") - CHI DIURNO. AF_08/2015	Custos Horários Produtivo e Improdutivo dos Equipamentos	CHI	0,1278000	0,52	0,06		
Composição Auxiliar	88316	SINAPI	SERVENTE COM ENCARGOS COMPLEMENTARES	Livro SINAPI: Cálculos e Parâmetros	H	0,2632000	22,72	5,97		
Composição Auxiliar	91277	SINAPI	PLACA VIBRATÓRIA REVERSÍVEL COM MOTOR 4 TEMPOS A GASOLINA, FORÇA CENTRÍFUGA DE 25 KN (2500 KGF), POTÊNCIA 5,5 CV - CHP DIURNO. AF_08/2015	Custos Horários Produtivo e Improdutivo dos Equipamentos	CHP	0,0055000	10,25	0,05		
Composição Auxiliar	91278	SINAPI	PLACA VIBRATÓRIA REVERSÍVEL COM MOTOR 4 TEMPOS A GASOLINA, FORÇA CENTRÍFUGA DE 25 KN (2500 KGF), POTÊNCIA 5,5 CV - CHI DIURNO. AF_08/2015	Custos Horários Produtivo e Improdutivo dos Equipamentos	CHI	0,1261000	0,66	0,08		
Composição Auxiliar	88260	SINAPI	CALCETEIRO COM ENCARGOS COMPLEMENTARES	Livro SINAPI: Cálculos e Parâmetros	H	0,2632000	30,74	8,09		
Composição Auxiliar	91283	SINAPI	CORTADORA DE PISO COM MOTOR 4 TEMPOS A GASOLINA, POTÊNCIA DE 13 HP, COM DISCO DE CORTE DIAMANTADO SEGMENTADO PARA CONCRETO, DIÂMETRO DE 350 MM, FURO DE 1" (14 X 1") - CHP DIURNO. AF_08/2015	Custos Horários Produtivo e Improdutivo dos Equipamentos	CHP	0,0038000	10,06	0,03		
Insumo	00000370	SINAPI	AREIA MEDIA - POSTO JAZIDA/FORNECEDOR (RETIRADO NA JAZIDA, SEM TRANSPORTE)	Material	m³	0,0568000	139,89	7,94		
Insumo	00036154	SINAPI	BLOQUETE/PISO INTERTRAVADO DE CONCRETO - MODELO ONDA/16 FACES/RETANGULAR/TIJOLINHO/PAVER/HOLANDES/PARALELEPIPEDO, *20 X 10* CM, E = 8 CM, RESISTENCIA DE 35 MPA, COLORIDO	Material	m²	1,0041000	85,99	86,34		
Insumo	00004741	SINAPI	PO DE PEDRA (POSTO PEDREIRA/FORNECEDOR, SEM FRETE)	Material	m³	0,0098000	109,66	1,07		
					MO sem LS =>	9,36	LS =>	0,00	MO com LS =>	9,36
					Valor do BDI =>	27,40			Valor com BDI =>	137,03

2.3.7	Código	Banco	Descrição	Tipo	Und	Quant.	Valor Unit	Total
Composição	13415	ORSE	Revestimento para piso em granito amarelo maracujá, e=2cm, flameado, aplicadocom argamassa industrializada ac-ii, rejuntado. Rev 01 01/2025	Pisos com Pedras	m²	1,0000000	859,24	859,24
Item	Código	Banco	Descrição	Tipo	Und	Quant.	Valor Unit	Total
Insumo	00006111/SINAPI	ORSE	Servente de obras (horista)	Mão de Obra	h	0,6000000	14,58	8,75
Insumo	14138	ORSE	Granito amarelo maracujá e = 2cm, flameado. Rev 01 01/2025	Material	m²	1,0500000	775,81	814,60
Composição	10549	ORSE	Encargos Complementares - Servente	Provisórios	h	0,6000000	3,87	2,32
Insumo	00001380/SINAPI	ORSE	Cimento branco nao estrutural (cpb - nao estrutural)	Material	kg	0,3000000	5,02	1,50
Composição	3407	ORSE	Argamassa industrializada AC-II, Votomassa ou similar	Argamassas	kg	4,5000000	1,50	6,75
Insumo	00004750/SINAPI	ORSE	Pedreiro (horista)	Mão de Obra	h	1,0400000	20,44	21,25
Composição	10550	ORSE	Encargos Complementares - Pedreiro	Provisórios	h	1,0400000	3,74	3,88

Detalhamento de Cálculo ORSE

Item	Código	Banco	Descrição	Tipo	Und	Quant.	Valor Unit	Total
Insumo	00006111/SINAPI	ORSE	Servente de obras (horista)	Mão de Obra	h	0,6315000	14,58	9,20
Insumo	14138	ORSE	Granito amarelo maracujá e = 2cm, flameado. Rev 01 01/2025	Material	m²	1,0500000	775,81	814,60
Insumo	00002711/SINAPI	ORSE	Carrinho de mao, em aco, com capacidade de *45 a 65* l / *100* kg, pneu com camara	Material	un	0,0001263	185,23	0,02
Insumo	4729	ORSE	Marreta 1 kg com cabo	Material	un	0,0000632	37,80	0,00
Insumo	941	ORSE	Fardamento com mangas curta	Material	un	0,0025073	194,68	0,48
Insumo	10761	ORSE	Refeição - café da manhã ( café com leite e dois pães com manteiga)	Serviços	un	0,1701587	5,00	0,85
Insumo	10788	ORSE	Pá quadrada	Material	un	0,0001263	36,90	0,00
Insumo	10596	ORSE	Protetor auricular	Material	un	0,0075218	4,85	0,03
Insumo	10599	ORSE	Protetor solar fps 30 com 120ml	Material	un	0,0030087	18,00	0,05
Insumo	00012892/SINAPI	ORSE	Luva raspa de couro, cano curto (punho *7* cm)	Material	par	0,0038445	10,87	0,04
Insumo	10517	ORSE	Exames admissionais/demissionais (checkup)	Serviços	cj	0,0006686	300,00	0,20
Insumo	1651	ORSE	Óculos branco proteção	Material	pr	0,0013372	7,00	0,00
Insumo	4728	ORSE	Talhadeira chata 10"	Material	un	0,0001895	18,58	0,00
Insumo	158	ORSE	Almoço (Participação do empregador)	Material	un	0,1701587	14,00	2,38
Insumo	00012894/SINAPI	ORSE	Capa para chuva em pvc com forro de poliester, com capuz (amarela ou azul)	Material	un	0,0003343	20,11	0,00
Insumo	00012895/SINAPI	ORSE	Capacete de seguranca aba frontal com suspensao de polietileno, sem jugular (classe b)	Material	un	0,0010029	13,50	0,01
Insumo	10362	ORSE	Seguro de vida e acidente em grupo	Serviços	un	0,0075218	12,54	0,09
Insumo	10492	ORSE	Cesta Básica	Material	un	0,0075218	205,00	1,54
Insumo	2378	ORSE	Vale transporte	Material	un	0,1274402	4,50	0,57
Insumo	00012893/SINAPI	ORSE	Bota de seguranca com biqueira de aco e colarinho acolchoado	Material	par	0,0013372	73,93	0,09

Insumo	00001380/SINAPI	ORSE	Cimento branco nao estrutural (cpb - nao estrutural)	Material	kq	0,3000000	5,02	1,50
Insumo	2684	ORSE	Argamassa industrializada Votomassa AC-II, ou similar	Material	kq	3,7800000	1,67	6,31
Insumo	00004750/SINAPI	ORSE	Pedreiro (horista)	Mão de Obra	h	1,0400000	20,44	21,25
Insumo	11247	ORSE	Serra mármore	Material	un	0,0001040	327,80	0,03
Insumo	10789	ORSE	Nível de bolha de madeira	Material	un	0,0002080	15,40	0,00
Insumo	11245	ORSE	Desempoladeira de madeira 12x22	Material	un	0,0007280	11,60	0,00
Insumo	4722	ORSE	Colher de pedreiro	Material	un	0,0004160	18,80	0,00
Insumo	11243	ORSE	Martelo sem unha	Material	un	0,0001040	28,00	0,00
Insumo	11264	ORSE	Marreta de 1/2 kg com cabo	Material	un	0,0002080	13,52	0,00
Insumo	10282	ORSE	Regua de alumínio c/ 2,00m (para pedreiro)	Material	un	0,0002080	44,00	0,00
Insumo	10790	ORSE	Prumo de face	Material	un	0,0001040	25,95	0,00
Insumo	4174	ORSE	Desempenadeira de aço lisa, cabo madeira, ref:143, Atlas ou similar	Material	un	0,0005200	12,00	0,00
Insumo	11265	ORSE	Martelo de borracha com cabo	Material	un	0,0004160	18,75	0,00
Insumo	11246	ORSE	Escala métrica de bambú	Material	Un	0,0007280	10,22	0,00

MO sem LS =>30,45LS =>0,00MO com LS =>30,45

Valor do BDI =>214,81Valor com BDI =>1.074,05

2.4.1	Código	Banco	Descrição	Tipo	Und	Quant.	Valor Unit	Total
Composição	87879	SINAPI	CHAPISCO APLICADO EM ALVENARIAS E ESTRUTURAS DE CONCRETO INTERNAS, COM COLHER DE PEDREIRO. ARGAMASSA TRAÇO 1:3 COM PREPARO EM BETONEIRA 400L. AF_10/2022	Chapisco	m²	1,0000000	5,04	5,04
Composição Auxiliar	87313	SINAPI	ARGAMASSA TRAÇO 1:3 (EM VOLUME DE CIMENTO E AREIA GROSSA ÚMIDA) PARA CHAPISCO CONVENCIONAL, PREPARO MECÂNICO COM BETONEIRA 400 L. AF_08/2019	Argamassas	m³	0,0037000	641,00	2,37
Composição Auxiliar	88309	SINAPI	PEDREIRO COM ENCARGOS COMPLEMENTARES	Livro SINAPI: Cálculos e Parâmetros	H	0,0681000	30,92	2,10
Composição Auxiliar	88316	SINAPI	SERVENTE COM ENCARGOS COMPLEMENTARES	Livro SINAPI: Cálculos e Parâmetros	H	0,0255000	22,72	0,57

MO sem LS =>2,31LS =>0,00MO com LS =>2,31

Valor do BDI =>1,26Valor com BDI =>6,30

2.4.2	Código	Banco	Descrição	Tipo	Und	Quant.	Valor Unit	Total
Composição	87529	SINAPI	MASSA ÚNICA, EM ARGAMASSA TRAÇO 1:2:8, PREPARO MECÂNICO, APLICADA MANUALMENTE EM PAREDES INTERNAS DE AMBIENTES COM ÁREA ENTRE 5M² E 10M², E = 17,5MM, COM TALISCAS. AF_03/2024	Massa Única Interna	m²	1,0000000	43,35	43,35
Composição Auxiliar	88309	SINAPI	PEDREIRO COM ENCARGOS COMPLEMENTARES	Livro SINAPI: Cálculos e Parâmetros	H	0,4724000	30,92	14,60
Composição Auxiliar	87292	SINAPI	ARGAMASSA TRAÇO 1:2:8 (EM VOLUME DE CIMENTO, CAL E AREIA MÉDIA ÚMIDA) PARA EMBOÇO/MASSA ÚNICA/ASSENTAMENTO DE ALVENARIA DE VEDAÇÃO, PREPARO MECÂNICO COM BETONEIRA 400 L. AF_08/2019	Argamassas	m³	0,0304000	769,58	23,39
Composição Auxiliar	88316	SINAPI	SERVENTE COM ENCARGOS COMPLEMENTARES	Livro SINAPI: Cálculos e Parâmetros	H	0,2362000	22,72	5,36

MO sem LS =>17,67LS =>0,00MO com LS =>17,67

Valor do BDI =>10,83Valor com BDI =>54,18

2.5.1	Código	Banco	Descrição	Tipo	Und	Quant.	Valor Unit	Total
Composição	88485	SINAPI	FUNDO SELADOR ACRÍLICO, APLICAÇÃO MANUAL EM PAREDE, UMA DEMÃO. AF_04/2023	Pintura Interna	m²	1,0000000	4,39	4,39
Composição Auxiliar	88316	SINAPI	SERVENTE COM ENCARGOS COMPLEMENTARES	Livro SINAPI: Cálculos e Parâmetros	H	0,0222000	22,72	0,50
Composição Auxiliar	88310	SINAPI	PINTOR COM ENCARGOS COMPLEMENTARES	Livro SINAPI: Cálculos e Parâmetros	H	0,0666000	32,59	2,17
Insumo	00006085	SINAPI	SELADOR ACRILICO OPACO PREMIUM INTERIOR/EXTERIOR	Material	L	0,1666000	10,37	1,72

MO sem LS =>1,75LS =>0,00MO com LS =>1,75

Valor do BDI =>1,09Valor com BDI =>5,48

2.5.2	Código	Banco	Descrição	Tipo	Und	Quant.	Valor Unit	Total
Composição	96135	SINAPI	APLICAÇÃO MANUAL DE MASSA ACRÍLICA EM PAREDES EXTERNAS DE CASAS, DUAS DEMÃOS. AF_03/2024	Pintura Externa	m²	1,0000000	30,28	30,28
Composição Auxiliar	88316	SINAPI	SERVENTE COM ENCARGOS COMPLEMENTARES	Livro SINAPI: Cálculos e Parâmetros	H	0,1036000	22,72	2,35
Composição Auxiliar	88310	SINAPI	PINTOR COM ENCARGOS COMPLEMENTARES	Livro SINAPI: Cálculos e Parâmetros	H	0,6344000	32,59	20,67
Insumo	00003767	SINAPI	LIXA EM FOLHA PARA PAREDE OU MADEIRA, NUMERO 120, COR VERMELHA	Material	UN	0,0828700	0,97	0,08
Insumo	00043651	SINAPI	MASSA ACRILICA PARA SUPERFICIES INTERNAS E EXTERNAS	Material	KG	1,3870900	5,18	7,18

MO sem LS =>15,26LS =>0,00MO com LS =>15,26

Valor do BDI =>					7,57	Valor com BDI =>		37,85	
2.5.3	Código	Banco	Descrição	Tipo	Und	Quant.	Valor Unit	Total	
Composição	88489	SINAPI	PINTURA LÁTEX ACRÍLICA PREMIUM, APLICAÇÃO MANUAL EM PAREDES, DUAS DEMÃOS. AF_04/2023	Pintura Interna	m²	1,0000000	13,20	13,20	
Composição Auxiliar	88316	SINAPI	SERVENTE COM ENCARGOS COMPLEMENTARES	Livro SINAPI: Cálculos e Parâmetros	H	0,0544000	22,72	1,23	
Composição Auxiliar	88310	SINAPI	PINTOR COM ENCARGOS COMPLEMENTARES	Livro SINAPI: Cálculos e Parâmetros	H	0,1631000	32,59	5,31	
Insumo	00007356	SINAPI	TINTA LATEX ACRILICA PREMIUM, COR BRANCO FOSCO	Material	L	0,2285000	29,16	6,66	
MO sem LS =>					4,30	LS =>	0,00	MO com LS =>	4,30
Valor do BDI =>					3,30			Valor com BDI =>	16,50
2.5.4	Código	Banco	Descrição	Tipo	Und	Quant.	Valor Unit	Total	
Composição	102492	SINAPI	PINTURA DE PISO COM TINTA ACRÍLICA, APLICAÇÃO MANUAL, 3 DEMÃOS, INCLUSO FUNDO PREPARADOR. AF_05/2021	Pintura para Pisos e para Sinalização Horizontal e Vertical	m²	1,0000000	27,54	27,54	
Composição Auxiliar	88316	SINAPI	SERVENTE COM ENCARGOS COMPLEMENTARES	Livro SINAPI: Cálculos e Parâmetros	H	0,1520000	22,72	3,45	
Composição Auxiliar	88310	SINAPI	PINTOR COM ENCARGOS COMPLEMENTARES	Livro SINAPI: Cálculos e Parâmetros	H	0,3650000	32,59	11,89	
Insumo	00012815	SINAPI	FITA CREPE ROLO DE "25" MM X 50 M	Material	UN	0,0100000	11,49	0,11	
Insumo	00007348	SINAPI	TINTA ACRILICA PREMIUM PARA PISO	Material	L	0,5340000	19,56	10,44	
Insumo	00006085	SINAPI	SELADOR ACRILICO OPACO PREMIUM INTERIOR/EXTERIOR	Material	L	0,1600000	10,37	1,65	
MO sem LS =>					10,06	LS =>	0,00	MO com LS =>	10,06
Valor do BDI =>					6,88			Valor com BDI =>	34,42
2.5.5	Código	Banco	Descrição	Tipo	Und	Quant.	Valor Unit	Total	
Composição	102498	SINAPI	PINTURA DE MEIO-FIO COM TINTA BRANCA A BASE DE CAL (CAIAÇÃO). AF_05/2021	Pintura para Pisos e para Sinalização	M	1,0000000	1,84	1,84	
Composição Auxiliar	88316	SINAPI	SERVENTE COM ENCARGOS COMPLEMENTARES	Livro SINAPI: Cálculos e Parâmetros	H	0,0160000	22,72	0,36	
Composição Auxiliar	88310	SINAPI	PINTOR COM ENCARGOS COMPLEMENTARES	Livro SINAPI: Cálculos e Parâmetros	H	0,0370000	32,59	1,20	
Insumo	00011161	SINAPI	CAL HIDRATADA PARA PINTURA	Material	KG	0,1060000	2,67	0,28	
MO sem LS =>					1,02	LS =>	0,00	MO com LS =>	1,02
Valor do BDI =>					0,46			Valor com BDI =>	2,30
3.1.1	Código	Banco	Descrição	Tipo	Und	Quant.	Valor Unit	Total	
Composição	99059	SINAPI	LOCAÇÃO CONVENCIONAL DE OBRA, UTILIZANDO GABARITO DE TÁBUAS CORRIDAS PONTALETADAS A CADA 2,00M - 2 UTILIZAÇÕES. AF_03/2024	Locação de Obras	M	1,0000000	66,87	66,87	
Composição Auxiliar	94974	SINAPI	CONCRETO MAGRO PARA LASTRO, TRAÇO 1:4,5:4,5 (EM MASSA SECA DE CIMENTO/ AREIA MÉDIA/ BRITA 1) - PREPARO MANUAL. AF_05/2021	Produção de Concreto	m³	0,0040000	506,69	2,02	
Composição Auxiliar	91693	SINAPI	SERRA CIRCULAR DE BANCADA COM MOTOR ELÉTRICO POTÊNCIA DE 5HP, COM COIFA PARA DISCO 10" - CHI DIURNO. AF_08/2015	Custos Horários Produtivo e Improdutivo dos Equipamentos	CHI	0,0280000	37,36	1,04	
Composição Auxiliar	91692	SINAPI	SERRA CIRCULAR DE BANCADA COM MOTOR ELÉTRICO POTÊNCIA DE 5HP, COM COIFA PARA DISCO 10" - CHP DIURNO. AF_08/2015	Custos Horários Produtivo e Improdutivo dos Equipamentos	CHP	0,0070000	38,91	0,27	
Composição Auxiliar	88239	SINAPI	AJUDANTE DE CARPINTEIRO COM ENCARGOS COMPLEMENTARES	Livro SINAPI: Cálculos e Parâmetros	H	0,7247000	23,23	16,83	
Composição Auxiliar	88262	SINAPI	CARPINTEIRO DE FORMAS COM ENCARGOS COMPLEMENTARES	Livro SINAPI: Cálculos e Parâmetros	H	0,7247000	30,49	22,09	
Insumo	00010567	SINAPI	TABUA "2,5 X 23" CM EM PINUS, MISTA OU EQUIVALENTE DA REGIAO - BRUTA	Material	M	0,5500000	10,83	5,95	
Insumo	00004417	SINAPI	SARRAFO NAO APARELHADO "2,5 X 7" CM, EM MACARANDUBA/MASSARANDUBA, ANGELIM, PEROBA-ROSA OU EQUIVALENTE DA REGIAO - BRUTA	Material	M	0,7445000	7,24	5,39	
Insumo	00005068	SINAPI	PREGO DE ACO POLIDO COM CABECA 17 X 21 (2 X 11)	Material	KG	0,1110000	16,32	1,81	
Insumo	00004433	SINAPI	CAIBRO NAO APARELHADO "6 X 6" CM, EM MACARANDUBA/MASSARANDUBA, ANGELIM OU EQUIVALENTE DA REGIAO - BRUTA	Material	M	0,4125000	26,03	10,73	
Insumo	00007356	SINAPI	TINTA LATEX ACRILICA PREMIUM, COR BRANCO FOSCO	Material	L	0,0256000	29,16	0,74	
MO sem LS =>					27,60	LS =>	0,00	MO com LS =>	27,60
Valor do BDI =>					16,71			Valor com BDI =>	83,58
3.2.2	Código	Banco	Descrição	Tipo	Und	Quant.	Valor Unit	Total	
Composição	96523	SINAPI	ESCAVAÇÃO MANUAL PARA BLOCO DE COROAMENTO OU SAPATA (INCLUINDO ESCAVAÇÃO PARA COLOCAÇÃO DE FÔRMAS). AF_01/2024	Fundações Rasas (Blocos, Sapatas, Vigas Baldrame)	m³	1,0000000	100,88	100,88	
Composição Auxiliar	88316	SINAPI	SERVENTE COM ENCARGOS COMPLEMENTARES	Livro SINAPI: Cálculos e Parâmetros	H	3,1260000	22,72	71,02	

Composição Auxiliar	88309	SINAPI	PEDREIRO COM ENCARGOS COMPLEMENTARES	Livro SINAPI: Cálculos e Parâmetros	H	0,9660000	30,92	29,86	
				MO sem LS =>	64,46	LS =>	0,00	MO com LS =>	64,46
				Valor do BDI =>	25,22	Valor com BDI =>			126,10
3.3.1	Código	Banco	Descrição	Tipo	Und	Quant.	Valor Unit	Total	
Composição	96536	SINAPI	FABRICAÇÃO, MONTAGEM E DESMONTAGEM DE FÔRMA PARA VIGA BALDRAME, EM MADEIRA SERRADA, E=25 MM, 4 UTILIZAÇÕES. AF_ 01/2024	Fundações Rasas (Blocos, Sapatas, Vigas Baldrame)	m²	1,0000000	73,99	73,99	
Composição Auxiliar	91692	SINAPI	SERRA CIRCULAR DE BANCADA COM MOTOR ELÉTRICO POTÊNCIA DE 5HP, COM COIFA PARA DISCO 10" - CHP DIURNO. AF_ 08/2015	Custos Horários Produtivo e Improdutivo dos Equipamentos	CHP	0,0130000	38,91	0,50	
Composição Auxiliar	88262	SINAPI	CARPINTEIRO DE FORMAS COM ENCARGOS COMPLEMENTARES	Livro SINAPI: Cálculos e Parâmetros	H	1,0880000	30,49	33,17	
Composição Auxiliar	91693	SINAPI	SERRA CIRCULAR DE BANCADA COM MOTOR ELÉTRICO POTÊNCIA DE 5HP, COM COIFA PARA DISCO 10" - CHI DIURNO. AF_08/2015	Custos Horários Produtivo e Improdutivo dos Equipamentos	CHI	0,0530000	37,36	1,98	
Composição Auxiliar	88239	SINAPI	AJUDANTE DE CARPINTEIRO COM ENCARGOS COMPLEMENTARES	Livro SINAPI: Cálculos e Parâmetros	H	0,4770000	23,23	11,08	
Insumo	00002692	SINAPI	DESMOLDANTE PROTETOR PARA FORMAS DE MADEIRA, DE BASE OLEOSA EMULSIONADA EM AGUA	Material	L	0,0167000	6,71	0,11	
Insumo	00004491	SINAPI	PONTALETE *7,5 X 7,5* CM EM PINUS, MISTA OU EQUIVALENTE DA REGIAO - BRUTA	Material	M	0,6050000	9,59	5,80	
Insumo	00005073	SINAPI	PREGO DE ACO POLIDO COM CABECA 17 X 24 (2 1/4 X 11)	Material	KG	0,0260000	16,63	0,43	
Insumo	00004517	SINAPI	SARRAFO *2,5 X 7,5* CM EM PINUS, MISTA OU EQUIVALENTE DA REGIAO - BRUTA	Material	M	0,5470000	3,35	1,83	
Insumo	00040304	SINAPI	PREGO DE ACO POLIDO COM CABECA DUPLA 17 X 27 (2 1/2 X 11)	Material	KG	0,0530000	20,14	1,06	
Insumo	00006212	SINAPI	TABUA *2,5 X 30 CM EM PINUS, MISTA OU EQUIVALENTE DA REGIAO - BRUTA	Material	M	1,1340000	15,90	18,03	
				MO sem LS =>	32,49	LS =>	0,00	MO com LS =>	32,49
				Valor do BDI =>	18,49	Valor com BDI =>			92,48
3.3.2	Código	Banco	Descrição	Tipo	Und	Quant.	Valor Unit	Total	
Composição	92419	SINAPI	MONTAGEM E DESMONTAGEM DE FÔRMA DE PILARES RETANGULARES E ESTRUTURAS SIMILARES, PÉ-DIREITO SIMPLES, EM CHAPA DE MADEIRA COMPENSADA RESINADA, 4 UTILIZAÇÕES. AF_09/2020	Fôrmas para Estruturas de Concreto Armado	m²	1,0000000	88,79	88,79	
Composição Auxiliar	92263	SINAPI	FABRICAÇÃO DE FÔRMA PARA PILARES E ESTRUTURAS SIMILARES, EM CHAPA DE MADEIRA COMPENSADA RESINADA, E = 17 MM. AF_09/2020	Fôrmas para Estruturas de Concreto Armado	m²	0,2630000	164,48	43,25	
Composição Auxiliar	88262	SINAPI	CARPINTEIRO DE FORMAS COM ENCARGOS COMPLEMENTARES	Livro SINAPI: Cálculos e Parâmetros	H	0,8660000	30,49	26,40	
Composição Auxiliar	88239	SINAPI	AJUDANTE DE CARPINTEIRO COM ENCARGOS COMPLEMENTARES	Livro SINAPI: Cálculos e Parâmetros	H	0,1590000	23,23	3,69	
Insumo	00040275	SINAPI	LOCAÇAO DE VIGA SANDUICHE METALICA VAZADA PARA TRAVAMENTO DE PILARES, ALTURA DE *8* CM, LARGURA DE *6* CM E EXTENSAO DE 2 M	Equipamento	UNXMES	0,3930000	17,28	6,79	
Insumo	00040287	SINAPI	LOCAÇAO DE BARRA DE ANCORAGEM DE 0,80 A 1,20 M DE EXTENSAO, COM ROSCA DE 5/8", INCLUINDO PORCA E FLANGE	Equipamento	MES	0,7850000	6,36	4,99	
Insumo	00040304	SINAPI	PREGO DE ACO POLIDO COM CABECA DUPLA 17 X 27 (2 1/2 X 11)	Material	KG	0,0190000	20,14	0,38	
Insumo	00002692	SINAPI	DESMOLDANTE PROTETOR PARA FORMAS DE MADEIRA, DE BASE OLEOSA EMULSIONADA EM AGUA	Material	L	0,0100000	6,71	0,06	
Insumo	00040271	SINAPI	LOCAÇAO DE APRUMADOR METALICO DE PILAR, COM ALTURA E ANGULO REGULAVEIS, EXTENSAO DE *1,50* A *2,80* M	Equipamento	UNXMES	0,1960000	16,53	3,23	
				MO sem LS =>	31,27	LS =>	0,00	MO com LS =>	31,27
				Valor do BDI =>	22,19	Valor com BDI =>			110,98
3.3.3	Código	Banco	Descrição	Tipo	Und	Quant.	Valor Unit	Total	
Composição	96543	SINAPI	ARMAÇÃO DE BLOCO UTILIZANDO AÇO CA-60 DE 5 MM - MONTAGEM. AF_ 01/2024	Fundações Rasas (Blocos, Sapatas, Vigas	KG	1,0000000	19,77	19,77	
Composição Auxiliar	88238	SINAPI	AJUDANTE DE ARMADOR COM ENCARGOS COMPLEMENTARES	Livro SINAPI: Cálculos e Parâmetros	H	0,0970000	23,40	2,26	
Composição Auxiliar	92800	SINAPI	CORTE E DOBRA DE AÇO CA-60, DIÂMETRO DE 5,0 MM. AF_06/2022	Armação para Estruturas de Concreto Armado	KG	1,0000000	8,94	8,94	
Composição Auxiliar	88245	SINAPI	ARMADOR COM ENCARGOS COMPLEMENTARES	Livro SINAPI: Cálculos e Parâmetros	H	0,2520000	30,71	7,73	
Insumo	00043132	SINAPI	ARAME RECOZIDO 16 BWG, D = 1,65 MM (0,016 KG/M) OU 18 BWG, D = 1,25 MM (0,01 KG/M)	Material	KG	0,0250000	24,00	0,60	
Insumo	00039017	SINAPI	ESPACADOR / DISTANCIADOR CIRCULAR COM ENTRADA LATERAL, EM PLASTICO, PARA VERGALHAO *4,2 A 12,5* MM, COBRIMENTO 20 MM	Material	UN	1,1430000	0,21	0,24	
				MO sem LS =>	8,25	LS =>	0,00	MO com LS =>	8,25
				Valor do BDI =>	4,94	Valor com BDI =>			24,71
3.3.4	Código	Banco	Descrição	Tipo	Und	Quant.	Valor Unit	Total	
Composição	96545	SINAPI	ARMAÇÃO DE BLOCO UTILIZANDO AÇO CA-50 DE 8 MM - MONTAGEM. AF_ 01/2024	Fundações Rasas (Blocos, Sapatas, Vigas	KG	1,0000000	15,27	15,27	

Composição Auxiliar	88238	SINAPI	AJUDANTE DE ARMADOR COM ENCARGOS COMPLEMENTARES	Livro SINAPI: Cálculos e Parâmetros	H	0,0570000	23,40	1,33		
Composição Auxiliar	88245	SINAPI	ARMADOR COM ENCARGOS COMPLEMENTARES	Livro SINAPI: Cálculos e Parâmetros	H	0,1500000	30,71	4,60		
Composição Auxiliar	92802	SINAPI	CORTE E DOBRA DE AÇO CA-50, DIÂMETRO DE 8,0 MM. AF_06/2022	Armação para Estruturas de Concreto Armado	KG	1,0000000	8,61	8,61		
Insumo	00043132	SINAPI	ARAME RECOZIDO 16 BWG, D = 1,65 MM (0,016 KG/M) OU 18 BWG, D = 1,25 MM (0,01 KG/M)	Material	KG	0,0250000	24,00	0,60		
Insumo	00039017	SINAPI	ESPACADOR / DISTANCIADOR CIRCULAR COM ENTRADA LATERAL, EM PLASTICO, PARA VERGALHAO *4,2 A 12,5* MM, COBRIMENTO 20 MM	Material	UN	0,6350000	0,21	0,13		
					MO sem LS ==>	4,46	LS ==>	0,00	MO com LS ==>	4,46
					Valor do BDI ==>	3,81			Valor com BDI ==>	19,08

3.3.5	Código	Banco	Descrição	Tipo	Und	Quant.	Valor Unit	Total	
Composição	96546	SINAPI	ARMAÇÃO DE BLOCO UTILIZANDO AÇO CA-50 DE 10 MM - MONTAGEM. AF_01/2024	Fundações Rasas (Blocos, Sapatas, Vigas	KG	1,0000000	13,19	13,19	
Composição Auxiliar	88245	SINAPI	ARMADOR COM ENCARGOS COMPLEMENTARES	Livro SINAPI: Cálculos e Parâmetros	H	0,1160000	30,71	3,56	
Composição Auxiliar	88238	SINAPI	AJUDANTE DE ARMADOR COM ENCARGOS COMPLEMENTARES	Livro SINAPI: Cálculos e Parâmetros	H	0,0440000	23,40	1,02	
Composição Auxiliar	92803	SINAPI	CORTE E DOBRA DE AÇO CA-50, DIÂMETRO DE 10,0 MM. AF_06/2022	Armação para Estruturas de Concreto Armado	KG	1,0000000	7,91	7,91	
Insumo	00043132	SINAPI	ARAME RECOZIDO 16 BWG, D = 1,65 MM (0,016 KG/M) OU 18 BWG, D = 1,25 MM (0,01 KG/M)	Material	KG	0,0250000	24,00	0,60	
Insumo	00039017	SINAPI	ESPACADOR / DISTANCIADOR CIRCULAR COM ENTRADA LATERAL, EM PLASTICO, PARA VERGALHAO *4,2 A 12,5* MM, COBRIMENTO 20 MM	Material	UN	0,4800000	0,21	0,10	
				MO sem LS ==>	3,36	LS ==>	0,00	MO com LS ==>	3,36
				Valor do BDI ==>	3,29			Valor com BDI ==>	16,48

3.3.6	Código	Banco	Descrição	Tipo	Und	Quant.	Valor Unit	Total		
Composição	104920	SINAPI	ARMAÇÃO DE BLOCO, SAPATA ISOLADA, VIGA BALDRAME E SAPATA CORRIDA UTILIZANDO AÇO CA-50 DE 12,5 MM - MONTAGEM. AF_01/2024	Fundações Rasas (Blocos, Sapatas, Vigas Baldrame)	KG	1,0000000	9,94	9,94		
Composição Auxiliar	92804	SINAPI	CORTE E DOBRA DE AÇO CA-50, DIÂMETRO DE 12,5 MM. AF_06/2022	Armação para Estruturas de Concreto Armado	KG	1,0000000	6,74	6,74		
Composição Auxiliar	88238	SINAPI	AJUDANTE DE ARMADOR COM ENCARGOS COMPLEMENTARES	Livro SINAPI: Cálculos e Parâmetros	H	0,0250000	23,40	0,58		
Composição Auxiliar	88245	SINAPI	ARMADOR COM ENCARGOS COMPLEMENTARES	Livro SINAPI: Cálculos e Parâmetros	H	0,0640000	30,71	1,96		
Insumo	00039017	SINAPI	ESPACADOR / DISTANCIADOR CIRCULAR COM ENTRADA LATERAL, EM PLASTICO, PARA VERGALHAO *4,2 A 12,5* MM, COBRIMENTO 20 MM	Material	UN	0,3170000	0,21	0,06		
Insumo	00043132	SINAPI	ARAME RECOZIDO 16 BWG, D = 1,65 MM (0,016 KG/M) OU 18 BWG, D = 1,25 MM (0,01 KG/M)	Material	KG	0,0250000	24,00	0,60		
					MO sem LS =>	1,86	LS =>	0,00	MO com LS =>	1,86
					Valor do BDI =>	2,48			Valor com BDI =>	12,42

3.3.7	Código	Banco	Descrição	Tipo	Und	Quant.	Valor Unit	Total		
Composição	94965	SINAPI	CONCRETO FCK = 25MPa, TRAÇO 1:2,3:2,7 (EM MASSA SECA DE CIMENTO/ AREIA MÉDIA/ BRITA 1) - PREPARO MECÂNICO COM BETONEIRA 400 L. AF_05/2021	Produção de Concreto	m³	1,0000000	569,32	569,32		
Composição Auxiliar	88831	SINAPI	BETONEIRA CAPACIDADE NOMINAL DE 400 L, CAPACIDADE DE MISTURA 280 L, MOTOR ELÉTRICO TRIFÁSICO POTÊNCIA DE 2 CV, SEM CARREGADOR - CHI DIURNO. AF_05/2023	Custos Horários Produtivo e Improdutivo dos Equipamentos	CHI	0,7103000	0,43	0,30		
Composição Auxiliar	88316	SINAPI	SERVENTE COM ENCARGOS COMPLEMENTARES	Livro SINAPI: Cálculos e Parâmetros	H	2,3117000	22,72	52,52		
Composição Auxiliar	88830	SINAPI	BETONEIRA CAPACIDADE NOMINAL DE 400 L, CAPACIDADE DE MISTURA 280 L, MOTOR ELÉTRICO TRIFÁSICO POTÊNCIA DE 2 CV, SEM CARREGADOR - CHP DIURNO. AF_05/2023	Custos Horários Produtivo e Improdutivo dos Equipamentos	CHP	0,7534000	2,19	1,64		
Composição Auxiliar	88377	SINAPI	OPERADOR DE BETONEIRA ESTACIONÁRIA/MISTURADOR COM ENCARGOS COMPLEMENTARES	Livro SINAPI: Cálculos e Parâmetros	H	1,4637000	37,40	54,74		
Insumo	00000370	SINAPI	AREIA MEDIA - POSTO JAZIDA/FORNECEDOR (RETIRADO NA JAZIDA, SEM TRANSPORTE)	Material	m³	0,7229000	139,89	101,12		
Insumo	00004721	SINAPI	PEDRA BRITADA N. 1 (9,5 A 19 MM) POSTO PEDREIRA/FORNECEDOR, SEM FRETE	Material	m³	0,5934000	116,09	68,88		
Insumo	00001379	SINAPI	CIMENTO PORTLAND COMPOSTO CP II-32	Material	KG	362,6579000	0,80	290,12		
					MO sem LS =>	75,34	LS =>	0,00	MO com LS =>	75,34
					Valor do BDI =>	142,33			Valor com BDI =>	711,65

3.3.8	Código	Banco	Descrição	Tipo	Und	Quant.	Valor Unit	Total
Composição	103670	SINAPI	LANÇAMENTO COM USO DE BALDES, ADENSAMENTO E ACABAMENTO DE CONCRETO EM ESTRUTURAS. AF_02/2022	Concretagem para Estruturas de Concreto Armado	m³	1,0000000	320,80	320,80
Composição Auxiliar	88262	SINAPI	CARPINTEIRO DE FORMAS COM ENCARGOS COMPLEMENTARES	Livro SINAPI: Cálculos e Parâmetros	H	2,4590000	30,49	74,97



Composição Auxiliar	90586	SINAPI	VIBRADOR DE IMERSÃO, DIÂMETRO DE PONTEIRA 45MM, MOTOR ELÉTRICO TRIFÁSICO POTÊNCIA DE 2 CV - CHP DIURNO. AF 06/2015	Custos Horários Produtivo e Improdutivo dos Equipamentos	CHP	1,0420000	1,42	1,47		
Composição Auxiliar	88309	SINAPI	PEDREIRO COM ENCARGOS COMPLEMENTARES	Livro SINAPI: Cálculos e Parâmetros	H	2,4590000	30,92	76,03		
Composição Auxiliar	90587	SINAPI	VIBRADOR DE IMERSÃO, DIÂMETRO DE PONTEIRA 45MM, MOTOR ELÉTRICO TRIFÁSICO POTÊNCIA DE 2 CV - CHI DIURNO. AF 06/2015	Custos Horários Produtivo e Improdutivo dos Equipamentos	CHI	1,4170000	0,52	0,73		
Composição Auxiliar	88316	SINAPI	SERVENTE COM ENCARGOS COMPLEMENTARES	Livro SINAPI: Cálculos e Parâmetros	H	7,3770000	22,72	167,60		
				MO sem LS ==		209,51	LS ==	0,00	MO com LS ==	209,51
				Valor do BDI ==		80,20			Valor com BDI ==	401,00

3.4.2	Código	Banco	Descrição	Tipo	Und	Quant.	Valor Unit	Total	
Composição	92468	SINAPI	MONTAGEM E DESMONTAGEM DE FÔRMA DE VIGA, ESCORAMENTO METÁLICO, PÉ-DIREITO SIMPLES, EM CHAPA DE MADEIRA PLASTIFICADA, 10 UTILIZAÇÕES. AF_09/2020	Fôrmas para Estruturas de Concreto Armado	m²	1,0000000	110,95	110,95	
Composição Auxiliar	88239	SINAPI	AJUDANTE DE CARPINTEIRO COM ENCARGOS COMPLEMENTARES	Livro SINAPI: Cálculos e Parâmetros	H	0,2370000	23,23	5,50	
Composição Auxiliar	92266	SINAPI	FABRICAÇÃO DE FÔRMA PARA VIGAS, EM CHAPA DE MADEIRA COMPENSADA PLASTIFICADA, E = 18 MM. AF_09/2020	Fôrmas para Estruturas de Concreto Armado	m²	0,1650000	149,56	24,67	
Composição Auxiliar	88262	SINAPI	CARPINTEIRO DE FORMAS COM ENCARGOS COMPLEMENTARES	Livro SINAPI: Cálculos e Parâmetros	H	1,2910000	30,49	39,36	
Insumo	00040339	SINAPI	LOCAÇAO DE CRUZETA, SIMPLES, PARA ESCORA METALICA, COMPRIMENTO ENTRE 50 A 60 CM, PARA ESCORA DE 1,80 A 3,20 METROS E TUBO EXTERNO ATE 48 MM DE DIAMETRO	Equipamento	UNXMES	1,1860000	5,79	6,86	
Insumo	00040287	SINAPI	LOCAÇAO DE BARRA DE ANCORAGEM DE 0,80 A 1,20 M DE EXTENSAO, COM ROSCA DE 5/8", INCLUINDO PORCA E FLANGE	Equipamento	MES	0,4740000	6,36	3,01	
Insumo	00002692	SINAPI	DESMOLDANTE PROTETOR PARA FORMAS DE MADEIRA, DE BASE OLEOSA EMULSIONADA EM AGUA	Material	L	0,0040000	6,71	0,02	
Insumo	00010749	SINAPI	LOCAÇAO DE ESCORA METALICA TELESCOPICA, COM ALTURA REGULAVEL DE *1,80* A *3,20* M, COM CAPACIDADE DE CARGA DE NO MINIMO 1000 KGF (10 KN), INCLUSO TRIPE E FORCADO	Equipamento	UNXMES	1,1860000	19,17	22,73	
Insumo	00040304	SINAPI	PREGO DE AÇO POLIDO COM CABECA DUPLA 17 X 27 (2 1/2 X 11)	Material	KG	0,0330000	20,14	0,66	
Insumo	00004491	SINAPI	PONTALETE *7,5 X 7,5* CM EM PINUS, MISTA OU EQUIVALENTE DA REGIAO - BRUTA	Material	M	0,2080000	9,59	1,99	
Insumo	00040275	SINAPI	LOCAÇAO DE VIGA SANDUICHE METALICA VAZADA PARA TRAVAMENTO DE PILARES, ALTURA DE *8* CM, LARGURA DE *6* CM E EXTENSAO DE 2 M	Equipamento	UNXMES	0,3560000	17,28	6,15	
				MO sem LS =>	36,63	LS =>	0,00	MO com LS =>	36,63
				Valor do BDI =>	27,73			Valor com BDI =>	138,68

3.4.3	Código	Banco	Descrição	Tipo	Und	Quant.	Valor Unit	Total	
Composição	92759	SINAPI	ARMAÇÃO DE PILAR OU VIGA DE ESTRUTURA CONVENCIONAL DE CONCRETO ARMADO UTILIZANDO AÇO CA-60 DE 5,0 MM - MONTAGEM. AF_06/2022	Armação para Estruturas de Concreto Armado	KG	1,0000000	13,46	13,46	
Composição Auxiliar	92800	SINAPI	CORTE E DOBRA DE AÇO CA-60, DIÂMETRO DE 5,0 MM. AF_06/2022	Armação para Estruturas de Concreto Armado	KG	1,0000000	8,94	8,94	
Composição Auxiliar	88238	SINAPI	AJUDANTE DE ARMADOR COM ENCARGOS COMPLEMENTARES	Livro SINAPI: Cálculos e Parâmetros	H	0,0175000	23,40	0,40	
Composição Auxiliar	88245	SINAPI	ARMADOR COM ENCARGOS COMPLEMENTARES	Livro SINAPI: Cálculos e Parâmetros	H	0,1069000	30,71	3,28	
Insumo	00039017	SINAPI	ESPACADOR / DISTANCIADOR CIRCULAR COM ENTRADA LATERAL, EM PLASTICO, PARA VERGALHAO *4,2 A 12,5* MM, COBRIMENTO 20 MM	Material	UN	1,1900000	0,21	0,24	
Insumo	00043132	SINAPI	ARAME RECOZIDO 16 BWG, D = 1,65 MM (0,016 KG/M) OU 18 BWG, D = 1,25 MM (0,01 KG/M)	Material	KG	0,0250000	24,00	0,60	
				MO sem LS =>	3,96	LS =>	0,00	MO com LS =>	3,96
				Valor do BDI =>	3,36			Valor com BDI =>	16,82

3.4.4	Código	Banco	Descrição	Tipo	Und	Quant.	Valor Unit	Total	
Composição	92762	SINAPI	ARMAÇÃO DE PILAR OU VIGA DE ESTRUTURA CONVENCIONAL DE CONCRETO ARMADO UTILIZANDO AÇO CA-50 DE 10,0 MM - MONTAGEM. AF_06/2022	Armação para Estruturas de Concreto Armado	KG	1,0000000	9,96	9,96	
Composição Auxiliar	92803	SINAPI	CORTE E DOBRA DE AÇO CA-50, DIÂMETRO DE 10,0 MM. AF_06/2022	Armação para Estruturas de Concreto Armado	KG	1,0000000	7,91	7,91	
Composição Auxiliar	88245	SINAPI	ARMADOR COM ENCARGOS COMPLEMENTARES	Livro SINAPI: Cálculos e Parâmetros	H	0,0392000	30,71	1,20	
Composição Auxiliar	88238	SINAPI	AJUDANTE DE ARMADOR COM ENCARGOS COMPLEMENTARES	Livro SINAPI: Cálculos e Parâmetros	H	0,0064000	23,40	0,14	
Insumo	00043132	SINAPI	ARAME RECOZIDO 16 BWG, D = 1,65 MM (0,016 KG/M) OU 18 BWG, D = 1,25 MM (0,01 KG/M)	Material	KG	0,0250000	24,00	0,60	
Insumo	00039017	SINAPI	ESPACADOR / DISTANCIADOR CIRCULAR COM ENTRADA LATERAL, EM PLASTICO, PARA VERGALHAO *4,2 A 12,5* MM, COBRIMENTO 20 MM	Material	UN	0,5430000	0,21	0,11	
				MO sem LS ==>	1,15	LS ==>	0,00	MO com LS ==>	1,15

					Valor do BDI =>	2,49	Valor com BDI =>		12,45
3.4.5	Código	Banco	Descrição	Tipo	Und	Quant.	Valor Unit	Total	
Composição	92763	SINAPI	ARMAÇÃO DE PILAR OU VIGA DE ESTRUTURA CONVENCIONAL DE CONCRETO ARMADO UTILIZANDO AÇO CA-50 DE 12,5 MM - MONTAGEM. AF_06/2022	Armação para Estruturas de Concreto Armado	KG	1,0000000	8,28	8,28	
Composição Auxiliar	92804	SINAPI	CORTE E DOBRA DE AÇO CA-50, DIÂMETRO DE 12,5 MM. AF_06/2022	Armação para Estruturas de Concreto Armado	KG	1,0000000	6,74	6,74	
Composição Auxiliar	88245	SINAPI	ARMADOR COM ENCARGOS COMPLEMENTARES	Livro SINAPI: Cálculos e Parâmetros	H	0,0257000	30,71	0,78	
Composição Auxiliar	88238	SINAPI	AJUDANTE DE ARMADOR COM ENCARGOS COMPLEMENTARES	Livro SINAPI: Cálculos e Parâmetros	H	0,0042000	23,40	0,09	
Insumo	00039017	SINAPI	ESPACADOR / DISTANCIADOR CIRCULAR COM ENTRADA LATERAL, EM PLASTICO, PARA VERGALHAO *4,2 A 12,5* MM, COBRIMENTO 20 MM	Material	UN	0,3670000	0,21	0,07	
Insumo	00043132	SINAPI	ARAME RECOZIDO 16 BWG, D = 1,65 MM (0,016 KG/M) OU 18 BWG, D = 1,25 MM (0,01 KG/M)	Material	KG	0,0250000	24,00	0,60	
					MO sem LS =>	0,72	LS =>	0,00	MO com LS =>
					Valor do BDI =>	2,07			Valor com BDI =>
									10,35
3.4.8	Código	Banco	Descrição	Tipo	Und	Quant.	Valor Unit	Total	
Composição	101964	SINAPI	LAJE PRÉ-MOLDADA UNIDIRECIONAL, BIAPOIADA, PARA FORRO, ENCHIMENTO EM CERÂMICA, VIGOTA CONVENCIONAL, ALTURA TOTAL DA LAJE "LT" = 12 CM (ENCHIMENTO+CAPA) = (8+4). AF_08/2025	Lajes Pré-Moldadas	m²	1,0000000	180,43	180,43	
Composição Auxiliar	88262	SINAPI	CARPINTEIRO DE FORMAS COM ENCARGOS COMPLEMENTARES	Livro SINAPI: Cálculos e Parâmetros	H	0,5200000	30,49	15,85	
Composição Auxiliar	92767	SINAPI	ARMAÇÃO DE LAJE DE ESTRUTURA CONVENCIONAL DE CONCRETO ARMADO UTILIZANDO AÇO CA-60 DE 4,2 MM - MONTAGEM. AF_06/2022	Armação para Estruturas de Concreto Armado	KG	0,9910000	14,97	14,83	
Composição Auxiliar	103674	SINAPI	CONCRETAGEM DE VIGAS E LAJES, FCK=25 MPA, PARA LAJES PREMOLDADAS COM USO DE BOMBA - LANÇAMENTO, ADENSAMENTO E ACABAMENTO. AF_02/2022_PS	Concretagem para Estruturas de Concreto Armado	m³	0,0540000	774,13	41,80	
Composição Auxiliar	92273	SINAPI	FABRICAÇÃO DE ESCORAS DO TIPO PONTALETE, EM MADEIRA, PARA PÉ-DIREITO SIMPLES. AF_09/2020	Fôrmas para Estruturas de Concreto Armado	M	1,1600000	17,57	20,38	
Composição Auxiliar	88316	SINAPI	SERVENTE COM ENCARGOS COMPLEMENTARES	Livro SINAPI: Cálculos e Parâmetros	H	0,3900000	22,72	8,86	
Insumo	00003741	SINAPI	LAJE PRE-MOLDADA CONVENCIONAL (LAJOTAS + VIGOTAS) PARA FORRO, UNIDIRECIONAL, SOBRECARGA DE 100 KG/M2, VAO ATE 4,5 M (SEM COLOCACAO)	Material	m²	1,0000000	42,74	42,74	
Insumo	00006193	SINAPI	TABUA NAO APARELHADA *2,5 X 20* CM, EM MACARANDUBA/MASSARANDUBA, ANGELIM OU EQUIVALENTE DA REGIAO - BRUTA	Material	M	1,8700000	18,81	35,17	
Insumo	00040304	SINAPI	PREGO DE ACO POLIDO COM CABECA DUPLA 17 X 27 (2 1/2 X 11)	Material	KG	0,0400000	20,14	0,80	
					MO sem LS =>	27,71	LS =>	0,00	MO com LS =>
					Valor do BDI =>	45,10			Valor com BDI =>
									225,53
3.4.9	Código	Banco	Descrição	Tipo	Und	Quant.	Valor Unit	Total	
Composição	93187	SINAPI	VERGA MOLDADA IN LOCO EM CONCRETO, ESPESSURA DE *20* CM. AF_03/2024	Vergas, contravergas e fixação de alvenaria	M	1,0000000	79,85	79,85	
Composição Auxiliar	94964	SINAPI	CONCRETO FCK = 20MPA, TRAÇO 1:2:7:3 (EM MASSA SECA DE CIMENTO/ AREIA MÉDIA/ BRITA 1) - PREPARO MECÂNICO COM BETONEIRA 400 L. AF_05/2021	Produção de Concreto	m³	0,0430000	551,95	23,73	
Composição Auxiliar	88316	SINAPI	SERVENTE COM ENCARGOS COMPLEMENTARES	Livro SINAPI: Cálculos e Parâmetros	H	0,3060000	22,72	6,95	
Composição Auxiliar	92802	SINAPI	CORTE E DOBRA DE AÇO CA-50, DIÂMETRO DE 8,0 MM. AF_06/2022	Armação para Estruturas de Concreto Armado	KG	0,7900000	8,61	6,80	
Composição Auxiliar	92270	SINAPI	FABRICAÇÃO DE FÔRMA PARA VIGAS, COM MADEIRA SERRADA, E = 25 MM. AF_09/2020	Fôrmas para Estruturas de Concreto Armado	m²	0,1140000	177,15	20,19	
Composição Auxiliar	88309	SINAPI	PEDREIRO COM ENCARGOS COMPLEMENTARES	Livro SINAPI: Cálculos e Parâmetros	H	0,6120000	30,92	18,92	
Insumo	00004491	SINAPI	PONTALETE *7,5 X 7,5* CM EM PINUS, MISTA OU EQUIVALENTE DA REGIAO - BRUTA	Material	M	0,2030000	9,59	1,94	
Insumo	00002692	SINAPI	DESMOLDANTE PROTETOR PARA FORMAS DE MADEIRA, DE BASE OLEOSA EMULSIONADA EM AGUA	Material	L	0,0100000	6,71	0,06	
Insumo	00039017	SINAPI	ESPACADOR / DISTANCIADOR CIRCULAR COM ENTRADA LATERAL, EM PLASTICO, PARA VERGALHAO *4,2 A 12,5* MM, COBRIMENTO 20 MM	Material	UN	6,0000000	0,21	1,26	
					MO sem LS =>	24,70	LS =>	0,00	MO com LS =>
					Valor do BDI =>	19,96			Valor com BDI =>
									99,81
3.4.10	Código	Banco	Descrição	Tipo	Und	Quant.	Valor Unit	Total	
Composição	93194	SINAPI	CONTRAVERGA PRÉ-MOLDADA, ESPESSURA DE *20* CM. AF_03/2024	Vergas, contravergas e fixação de alvenaria	M	1,0000000	28,98	28,98	
Composição Auxiliar	88309	SINAPI	PEDREIRO COM ENCARGOS COMPLEMENTARES	Livro SINAPI: Cálculos e Parâmetros	H	0,0510000	30,92	1,57	

Composição Auxiliar	94964	SINAPI	CONCRETO FCK = 20MPA, TRAÇO 1:2:7:3 (EM MASSA SECA DE CIMENTO/ AREIA MÉDIA/ BRITA 1) - PREPARO MECÂNICO COM BETONEIRA 400 L. AF_05/2021	Produção de Concreto	m³	0,0210000	551,95	11,59
Composição Auxiliar	87294	SINAPI	ARGAMASSA TRAÇO 1:2:9 (EM VOLUME DE CIMENTO, CAL E AREIA MÉDIA ÚMIDA) PARA EMBOÇO/MASSA ÚNICA/ASSENTAMENTO DE ALVENARIA DE VEDAÇÃO, PREPARO MECÂNICO COM BETONEIRA 600 L. AF_08/2019	Argamassas	m³	0,0019000	723,33	1,37
Composição Auxiliar	92270	SINAPI	FABRICAÇÃO DE FÔRMA PARA VIGAS, COM MADEIRA SERRADA, E = 25 MM. AF_09/2020	Fôrmas para Estruturas de Concreto Armado	m²	0,0390000	177,15	6,90
Composição Auxiliar	92801	SINAPI	CORTE E DOBRA DE AÇO CA-50, DIÂMETRO DE 6,3 MM. AF_06/2022	Armação para Estruturas de Concreto Armado	KG	0,4900000	8,79	4,30
Composição Auxiliar	88316	SINAPI	SERVENTE COM ENCARGOS COMPLEMENTARES	Livro SINAPI: Cálculos e Parâmetros	H	0,0860000	22,72	1,95
Insumo	00002692	SINAPI	DESMOLDANTE PROTETOR PARA FORMAS DE MADEIRA, DE BASE OLEOSA EMULSIONADA EM AGUA	Material	L	0,0060000	6,71	0,04
Insumo	00039017	SINAPI	ESPACADOR / DISTANCIADOR CIRCULAR COM ENTRADA LATERAL, EM PLASTICO, PARA VERGALHAO *4,2 A 12,5* MM, COBRIMENTO 20 MM	Material	UN	6,0000000	0,21	1,26

MO sem LS =>5,70LS =>0,00MO com LS =>5,70

Valor do BDI =>7,24Valor com BDI =>36,22

3.4.11	Código	Banco	Descrição	Tipo	Und	Quant.	Valor Unit	Total
Composição	8637	ORSE	Chapim de concreto pré-moldado	Peitoris e Tampos de Balcões	m	1,0000000	51,79	51,79
Item	Código	Banco	Descrição	Tipo	Und	Quant.	Valor Unit	Total
Insumo	81	ORSE	Aço ca-50 6,3 a 12,5 mm	Material	kg	0,8000000	8,54	6,83
Composição	11640	ORSE	Forma plana para estruturas, em compensado plastificado de 10mm, 02 usos, inclusive escoramento - Revisada 07.2015	Conversão InfoWOrca	m²	0,3500000	112,32	39,31
Composição	127	ORSE	Concreto simples usinado fck=21mpa, bombeado, lançado e adensado em superestrutura	Concreto Simples	m³	0,0100000	575,61	5,75

Detalhamento de Cálculo ORSE

Item	Código	Banco	Descrição	Tipo	Und	Quant.	Valor Unit	Total
Insumo	81	ORSE	Aço ca-50 6,3 a 12,5 mm	Material	kg	0,8000000	8,54	6,83
Insumo	00002692/SINAPI	ORSE	Desmoldante protetor para formas de madeira, de base oleosa emulsionada em agua	Material	l	0,0070000	9,31	0,06
Insumo	1569	ORSE	Madeira mista serrada (barrote) 6 x 6cm - 0,0036 m3/m (angelim, louro)	Material	m	1,0734500	6,69	7,18
Insumo	00002711/SINAPI	ORSE	Carrinho de mao, em aco, com capacidade de *45 a 65* l / *100* kg, pneu com camara	Material	un	0,0000266	185,23	0,00
Insumo	4729	ORSE	Marreta 1 kg com cabo	Material	un	0,0000133	37,80	0,00
Insumo	941	ORSE	Fardamento com mangas curta	Material	un	0,0009125	194,68	0,17
Insumo	10761	ORSE	Refeição - café da manhã ( café com leite e dois pães com manteiga)	Serviços	un	0,0619249	5,00	0,30
Insumo	10788	ORSE	Pá quadrada	Material	un	0,0000266	36,90	0,00
Insumo	10596	ORSE	Protetor auricular	Material	un	0,0027374	4,85	0,01
Insumo	10599	ORSE	Protetor solar fps 30 com 120ml	Material	un	0,0010949	18,00	0,01
Insumo	00012892/SINAPI	ORSE	Luva raspa de couro, cano curto (punho *7* cm)	Material	par	0,0013991	10,87	0,01
Insumo	10517	ORSE	Exames admissionais/demissionais (checkup)	Serviços	cj	0,0002433	300,00	0,07
Insumo	1651	ORSE	Óculos branco proteção	Material	pr	0,0004396	7,00	0,00
Insumo	4728	ORSE	Talhadeira chata 10"	Material	un	0,0000398	18,58	0,00
Insumo	158	ORSE	Almoço (Participação do empregador)	Material	un	0,0619249	14,00	0,86
Insumo	00012894/SINAPI	ORSE	Capa para chuva em pvc com forro de poliester, com capuz (amarela ou azul)	Material	un	0,0001217	20,11	0,00
Insumo	00012895/SINAPI	ORSE	Capacete de seguranca aba frontal com suspensao de polietileno, sem jugular (classe b)	Material	un	0,0003650	13,50	0,00
Insumo	10362	ORSE	Seguro de vida e acidente em grupo	Serviços	un	0,0027374	12,54	0,03
Insumo	10492	ORSE	Cesta Básica	Material	un	0,0027374	205,00	0,56
Insumo	2378	ORSE	Vale transporte	Material	un	0,0435927	4,50	0,19
Insumo	00012893/SINAPI	ORSE	Bota de seguranca com biqueira de aco e colarinho acolchoado	Material	par	0,0004396	73,93	0,03
Insumo	00043130/SINAPI	ORSE	Arame galvanizado 12 bwg, d = 2,76 mm (0,048 kg/m) ou 14 bwg, d = 2,11 mm (0,026 kg/m)	Material	kg	0,0525000	30,99	1,62
Insumo	11248	ORSE	Furadeira e Parafusadeira eletrica Bosch ou Similar profissional	Equipamento	un	0,0000470	246,00	0,01
Insumo	10577	ORSE	Serrote 40cm	Material	un	0,0000470	36,00	0,00
Insumo	11249	ORSE	Serra circular eletrica portatil	Equipamento	un	0,0000470	979,65	0,04
Insumo	10578	ORSE	Formão grande	Material	un	0,0000940	15,15	0,00
Insumo	10579	ORSE	Chave de fenda chata 30 cm	Material	un	0,0000940	26,89	0,00
Insumo	11244	ORSE	Martelo com unha	Material	un	0,0000940	48,95	0,00
Insumo	00004509/SINAPI	ORSE	Sarrafo *2,5 x 10* cm em pinus, mista ou equivalente da regioao - bruta	Material	m	0,9527000	5,66	5,39
Insumo	00001213/SINAPI	ORSE	Carpinteiro de formas para concreto (horista)	Mão de Obra	h	0,4701500	20,44	9,60
Insumo	00005069/SINAPI	ORSE	Prego de aco polido com cabeca 17 x 27 (2 1/2 x 11)	Material	kg	0,0350000	17,22	0,60
Insumo	00006193/SINAPI	ORSE	Tabua nao aparelhada *2,5 x 20* cm, em macaranduba/massaranduba, angelim ou equivalente da regioao - bruta	Material	m	0,1071000	14,72	1,57
Insumo	00006111/SINAPI	ORSE	Servente de obras (horista)	Mão de Obra	h	0,1327500	14,58	1,93
Insumo	00005068/SINAPI	ORSE	Prego de aco polido com cabeca 17 x 21 (2 x 11)	Material	kg	0,0087500	16,90	0,14
Insumo	00001346/SINAPI	ORSE	Chapa/painel de madeira compensada plastificada (madeirite plastificado) paraforma de concreto, de 2200 x 1100 mm, e = 10 mm	Material	m²	0,2044000	45,29	9,25

Insumo	00044535/SINAPI	ORSE	Servico de bombeamento de concreto com consumo minimo de 40 m3, (disponibilizacao de bomba), sem o lancamento	Material	m³	0,0100000	48,83	0,48		
Insumo	00034492/SINAPI	ORSE	Concreto usinado bombeavel, classe de resistencia c20, com brita 0 e 1, slump= 100 +/- 20 mm, exclui servico de bombeamento (nbr 8953)	Material	m³	0,0100000	475,00	4,75		
Insumo	00004750/SINAPI	ORSE	Pedreiro (horista)	Mão de Obra	h	0,0036000	20,44	0,07		
Insumo	00000378/SINAPI	ORSE	Armador (horista)	Mão de Obra	h	0,0018000	20,44	0,03		
Insumo	10586	ORSE	Torquesa	Material	un	0,0000004	45,00	0,00		
Insumo	10585	ORSE	Arco de serra	Material	un	0,0000004	19,95	0,00		
Insumo	11247	ORSE	Serra mármore	Material	un	0,0000004	327,80	0,00		
Insumo	10789	ORSE	Nível de bolha de madeira	Material	un	0,0000007	15,40	0,00		
Insumo	11245	ORSE	Desempoladeira de madeira 12x22	Material	un	0,0000025	11,60	0,00		
Insumo	4722	ORSE	Colher de pedreiro	Material	un	0,0000014	18,80	0,00		
Insumo	11243	ORSE	Martelo sem unha	Material	un	0,0000004	28,00	0,00		
Insumo	11264	ORSE	Marreta de 1/2 kg com cabo	Material	un	0,0000007	13,52	0,00		
Insumo	10282	ORSE	Regua de alumínio c/ 2,00m (para pedreiro)	Material	un	0,0000007	44,00	0,00		
Insumo	10790	ORSE	Prumo de face	Material	un	0,0000004	25,95	0,00		
Insumo	4174	ORSE	Desempenadeira de aço lisa, cabo madeira, ref:143, Atlas ou similar	Material	un	0,0000018	12,00	0,00		
Insumo	11265	ORSE	Martelo de borracha com cabo	Material	un	0,0000014	18,75	0,00		
Insumo	11246	ORSE	Escala métrica de bambú	Material	Un	0,0000025	10,22	0,00		
					MO sem LS =>	11,63	LS =>	0,00	MO com LS =>	11,63
					Valor do BDI =>	12.94			Valor com BDI =>	64.73

3.5.2	Código	Banco	Descrição	Tipo	Und	Quant.	Valor Unit	Total		
Composição	103327	SINAPI	ALVENARIA DE VEDAÇÃO DE BLOCOS CERÂMICOS FURADOS NA VERTICAL DE 19X19X39 CM (ESPESSURA 19 CM) E ARGAMASSA DE ASSENTAMENTO COM PREPARO MANUAL. AF_12/2021	Alvenaria de Vedação	m²	1,0000000	101,04	101,04		
Composição Auxiliar	88309	SINAPI	PEDREIRO COM ENCARGOS COMPLEMENTARES	Livro SINAPI: Cálculos e Parâmetros	H	0,9900000	30,92	30,61		
Composição Auxiliar	87369	SINAPI	ARGAMASSA TRAÇO 1:2:8 (EM VOLUME DE CIMENTO, CAL E AREIA MÉDIA ÚMIDA) PARA EMBOÇO/MASSA ÚNICA/ASSENTAMENTO DE ALVENARIA DE VEDAÇÃO, PREPARO MANUAL. AF_08/2019	Argamassas	m³	0,0138000	839,47	11,58		
Composição Auxiliar	88316	SINAPI	SERVENTE COM ENCARGOS COMPLEMENTARES	Livro SINAPI: Cálculos e Parâmetros	H	0,4950000	22,72	11,24		
Insumo	00037395	SINAPI	PINO DE ACO COM FURO, HASTE = 27 MM (ACAO DIRETA)	Material	CENTO	0,0100000	63,01	0,63		
Insumo	00034548	SINAPI	TELA DE ACO SOLDADA GALVANIZADA/ZINCADA PARA ALVENARIA, FIO D = *1,20 A 1,70* MM, MALHA 15 X 15 MM, (C X L) *50 X 17,5* CM	Material	M	0,4200000	5,00	2,10		
Insumo	00037594	SINAPI	BLOCO CERAMICO / TIJOLO VAZADO PARA ALVENARIA DE VEDACAO, FUROS NA VERTICAL DE 19 X 19 X 39 CM (L X A X C)	Material	UN	13,6000000	3,30	44,88		
					MO sem LS =>	30,69	LS =>	0,00	MO com LS =>	30,69
					Valor do BDI =>	25,26			Valor com BDI =>	126,30

3.5.3	Código	Banco	Descrição	Tipo	Und	Quant.	Valor Unit	Total		
Composição	103320	SINAPI	ALVENARIA DE VEDAÇÃO DE BLOCOS VAZADOS DE CONCRETO DE 19X19X39 CM (ESPESSURA 19 CM) E ARGAMASSA DE ASSENTAMENTO COM PREPARO EM BETONEIRA. AF_12/2021	Alvenaria de Vedação	m²	1,0000000	112,97	112,97		
Composição Auxiliar	88309	SINAPI	PEDREIRO COM ENCARGOS COMPLEMENTARES	Livro SINAPI: Cálculos e Parâmetros	H	1,1300000	30,92	34,93		
Composição Auxiliar	88316	SINAPI	SERVENTE COM ENCARGOS COMPLEMENTARES	Livro SINAPI: Cálculos e Parâmetros	H	0,5650000	22,72	12,83		
Composição Auxiliar	87292	SINAPI	ARGAMASSA TRAÇO 1:2:8 (EM VOLUME DE CIMENTO, CAL E AREIA MÉDIA ÚMIDA) PARA EMBOÇO/MASSA ÚNICA/ASSENTAMENTO DE ALVENARIA DE VEDAÇÃO, PREPARO MECÂNICO COM BETONEIRA 400 L. AF_08/2019	Argamassas	m³	0,0128000	769,58	9,85		
Insumo	00034548	SINAPI	TELA DE ACO SOLDADA GALVANIZADA/ZINCADA PARA ALVENARIA, FIO D = *1,20 A 1,70* MM, MALHA 15 X 15 MM, (C X L) *50 X 17,5* CM	Material	M	0,4200000	5,00	2,10		
Insumo	00000654	SINAPI	BLOCO DE VEDACAO DE CONCRETO 19 X 19 X 39 CM (CLASSE C - NBR 6136)	Material	UN	13,6000000	3,87	52,63		
Insumo	00037395	SINAPI	PINO DE ACO COM FURO, HASTE = 27 MM (ACAO DIRETA)	Material	CENTO	0,0100000	63,01	0,63		
					MO sem LS =>	34,31	LS =>	0,00	MO com LS =>	34,31
					Valor do BDI =>	28,24			Valor com BDI =>	141,21

3.5.4	Código	Banco	Descrição	Tipo	Und	Quant.	Valor Unit	Total
Composição	102253	SINAPI	DIVISORIA SANITÁRIA, TIPO CABINE, EM GRANITO CINZA POLIDO, ESP = 3CM, ASSENTADO COM ARGAMASSA COLANTE AC III-E, EXCLUSIVE FERRAGENS. AF_01/2021	Instalações de Divisórias Diversas	m²	1,0000000	688,90	688,90
Composição Auxiliar	88274	SINAPI	MARMORISTA/GRANITEIRO COM ENCARGOS COMPLEMENTARES	Livro SINAPI: Cálculos e Parâmetros	H	1,4050000	30,78	43,24

Composição Auxiliar	91692	SINAPI	SERRA CIRCULAR DE BANCADA COM MOTOR ELÉTRICO POTÊNCIA DE 5HP, COM COIFA PARA DISCO 10" - CHP DIURNO. AF 08/2015	Custos Horários Produtivo e Improdutivo dos Equipamentos	CHP	0,0890000	38,91	3,46
Composição Auxiliar	91693	SINAPI	SERRA CIRCULAR DE BANCADA COM MOTOR ELÉTRICO POTÊNCIA DE 5HP, COM COIFA PARA DISCO 10" - CHI DIURNO. AF 08/2015	Custos Horários Produtivo e Improdutivo dos Equipamentos	CHI	1,3160000	37,36	49,16
Composição Auxiliar	88316	SINAPI	SERVENTE COM ENCARGOS COMPLEMENTARES	Livro SINAPI: Cálculos e Parâmetros	H	0,7020000	22,72	15,94
Insumo	00044476	SINAPI	DIVISORIA EM GRANITO, COM DUAS FACES POLIDAS, TIPO ANDORINHA/ QUARTZ/ CASTELO/ CORUMBA OU OUTROS EQUIVALENTES DA REGIAO, E= *3,0* CM	Material	m²	1,0500000	524,47	550,69
Insumo	00037596	SINAPI	ARGAMASSA COLANTE TIPO AC III E	Material	KG	0,9700000	3,07	2,97
Insumo	00000131	SINAPI	ADESIVO ESTRUTURAL A BASE DE RESINA EPOXI, BICOMPONENTE, PASTOSO (TIXOTROPICO)	Material	KG	0,5300000	44,24	23,44

MO sem LS => 81,75 LS => 0,00 MO com LS => 81,75  
Valor do BDI => 172,22 Valor com BDI => 861,12

<b>3.5.5</b>	<b>Código</b>	<b>Banco</b>	<b>Descrição</b>	<b>Tipo</b>	<b>Und</b>	<b>Quant.</b>	<b>Valor Unit</b>	<b>Total</b>
Composição	13882	ORSE	Brise de alumínio com perfis de 10x15x250cm, acabamento em pintura branca, inclusive instalação.	Esquadrias de Alumínio	m²	1,0000000	432,00	432,00
<b>Item</b>	<b>Código</b>	<b>Banco</b>	<b>Descrição</b>	<b>Tipo</b>	<b>Und</b>	<b>Quant.</b>	<b>Valor Unit</b>	<b>Total</b>
Insumo	14678	ORSE	Brise de alumínio com perfis de 10x15x250cm, acabamento em pintura branca	Material	m²	1,0000000	432,00	432,00

**Detalhamento de Cálculo ORSE**

<b>Item</b>	<b>Código</b>	<b>Banco</b>	<b>Descrição</b>	<b>Tipo</b>	<b>Und</b>	<b>Quant.</b>	<b>Valor Unit</b>	<b>Total</b>
Insumo	14678	ORSE	Brise de alumínio com perfis de 10x15x250cm, acabamento em pintura branca	Material	m²	1,0000000	432,00	432,00
					MO sem LS =>	0,00	LS =>	0,00
					Valor do BDI =>	108,00	MO com LS =>	0,00
							Valor com BDI =>	540,00

<b>3.6.1</b>	<b>Código</b>	<b>Banco</b>	<b>Descrição</b>	<b>Tipo</b>	<b>Und</b>	<b>Quant.</b>	<b>Valor Unit</b>	<b>Total</b>
Composição	91338	SINAPI	PORTA DE ALUMÍNIO DE ABRIR COM LAMBRI, COM GUARNIÇÃO, FIXAÇÃO COM PARAFUSOS - FORNECIMENTO E INSTALAÇÃO. AF 12/2019	Esquadrias - Portas	m²	1,0000000	607,09	607,09
Composição Auxiliar	88316	SINAPI	SERVENTE COM ENCARGOS COMPLEMENTARES	Livro SINAPI: Cálculos e Parâmetros	H	0,1779000	22,72	4,04
Composição Auxiliar	88309	SINAPI	PEDREIRO COM ENCARGOS COMPLEMENTARES	Livro SINAPI: Cálculos e Parâmetros	H	0,3563000	30,92	11,01
Insumo	00004914	SINAPI	PORTA DE ABRIR EM ALUMINIO COM LAMBRI HORIZONTAL/LAMINADA, ACABAMENTO ANODIZADO NATURAL, SEM GUARNICAO/ALIZAR/VISTA	Material	m²	1,0000000	449,07	449,07
Insumo	00000142	SINAPI	SELANTE ELASTICO MONOCOMPONENTE A BASE DE POLIURETANO (PU) PARA JUNTAS DIVERSAS	Material	310ML	0,8829000	33,47	29,55
Insumo	00036888	SINAPI	GUARNICAO / MOLDURA / ARREIMATE DE ACABAMENTO PARA ESQUADRIA, EM ALUMINIO PERFIL 25, ACABAMENTO ANODIZADO BRANCO OU BRILHANTE, PARA 1 FACE	Material	M	6,8504000	16,13	110,49
Insumo	00007568	SINAPI	BUCHA DE NYLON SEM ABA S10, COM PARAFUSO DE 6,10 X 65 MM EM ACO ZINCADO COM ROSCA SOBERBA, CABECA CHATA E FENDA PHILLIPS	Material	UN	4,8166000	0,61	2,93

MO sem LS => 10,28 LS => 0,00 MO com LS => 10,28  
Valor do BDI => 151,77 Valor com BDI => 758,86

<b>3.6.2</b>	<b>Código</b>	<b>Banco</b>	<b>Descrição</b>	<b>Tipo</b>	<b>Und</b>	<b>Quant.</b>	<b>Valor Unit</b>	<b>Total</b>
Composição	91341	SINAPI	PORTA EM ALUMÍNIO DE ABRIR TIPO VENEZIANA COM GUARNIÇÃO, FIXAÇÃO COM PARAFUSOS - FORNECIMENTO E INSTALAÇÃO. AF 12/2019	Esquadrias - Portas	m²	1,0000000	469,93	469,93
Composição Auxiliar	88316	SINAPI	SERVENTE COM ENCARGOS COMPLEMENTARES	Livro SINAPI: Cálculos e Parâmetros	H	0,1910000	22,72	4,33
Composição Auxiliar	88309	SINAPI	PEDREIRO COM ENCARGOS COMPLEMENTARES	Livro SINAPI: Cálculos e Parâmetros	H	0,3826000	30,92	11,82
Insumo	00007568	SINAPI	BUCHA DE NYLON SEM ABA S10, COM PARAFUSO DE 6,10 X 65 MM EM ACO ZINCADO COM ROSCA SOBERBA, CABECA CHATA E FENDA PHILLIPS	Material	UN	4,8166000	0,61	2,93
Insumo	00000142	SINAPI	SELANTE ELASTICO MONOCOMPONENTE A BASE DE POLIURETANO (PU) PARA JUNTAS DIVERSAS	Material	310ML	0,8829000	33,47	29,55
Insumo	00036888	SINAPI	GUARNICAO / MOLDURA / ARREIMATE DE ACABAMENTO PARA ESQUADRIA, EM ALUMINIO PERFIL 25, ACABAMENTO ANODIZADO BRANCO OU BRILHANTE, PARA 1 FACE	Material	M	6,8504000	16,13	110,49
Insumo	00039025	SINAPI	PORTA DE ABRIR, TIPO VENEZIANA, EM ALUMINIO, ACABAMENTO ANODIZADO NATURAL, 90 CM X 210 CM (LARGURA X ALTURA), SEM GUARNICAO/ALIZAR/VISTA	Material	UN	0,5473000	567,90	310,81

MO sem LS => 11,03 LS => 0,00 MO com LS => 11,03  
Valor do BDI => 117,48 Valor com BDI => 587,41

<b>3.6.3</b>	<b>Código</b>	<b>Banco</b>	<b>Descrição</b>	<b>Tipo</b>	<b>Und</b>	<b>Quant.</b>	<b>Valor Unit</b>	<b>Total</b>
--------------	---------------	--------------	------------------	-------------	------------	---------------	-------------------	--------------



Composição	94569	SINAPI	JANELA DE ALUMÍNIO TIPO MAXIM-AR, BATENTE/ REQUADRO 3 A 14 CM, VIDRO INCLUSO, FIXAÇÃO COM PARAFUSO, SEM GUARNIÇÃO/ ALIZAR, DIMENSÕES 60X80 (A X L) CM, SEM ACABAMENTO, VEDAÇÃO COM SILICONE, EXCLUSIVE CONTRAMARCO - FORNECIMENTO E INSTALAÇÃO. AF_11/2024	Esquadrias - Janelas	m²	1,0000000	411,19	411,19
Composição Auxiliar	88316	SINAPI	SERVENTE COM ENCARGOS COMPLEMENTARES	Livro SINAPI: Cálculos e Parâmetros	H	0,5052069	22,72	11,47
Composição Auxiliar	88309	SINAPI	PEDREIRO COM ENCARGOS COMPLEMENTARES	Livro SINAPI: Cálculos e Parâmetros	H	1,0104139	30,92	31,24
Insumo	00034381	SINAPI	JANELA MAXIM-AR, EM ALUMINIO PERFIL 25, 60 X 80 CM (A X L), ACABAMENTO BRANCO OU BRILHANTE, BATENTE DE 4 A 5 CM, COM VIDRO 4 MM, SEM GUARNICAO/ALIZAR	Material	UN	2,0833000	162,01	337,51
Insumo	00039961	SINAPI	SILICONE ACETICO USO GERAL INCOLOR 280 G	Material	UN	1,1687500	22,12	25,85
Insumo	00004377	SINAPI	PARAFUSO DE ACO ZINCADO COM ROSCA SOBERBA, CABECA CHATA E FENDA SIMPLES, DIAMETRO 4,2 MM, COMPRIMENTO * 32 * MM	Material	UN	24,4000000	0,21	5,12

MO sem LS =>29,16LS =>0,00MO com LS =>29,16

Valor do BDI =>102,79Valor com BDI =>513,98

3.6.4	Código	Banco	Descrição	Tipo	Und	Quant.	Valor Unit	Total
Composição	1871	ORSE	Gradil de ferro 1/2"x1/2"espaçamento 10cm-montantes de tubo de aço galv. ø 2"espaçamento 3m inclusive assentamento - Rev 03_12/2021	Esquadrias de Ferro	m²	1,0000000	496,65	496,65
Item	Código	Banco	Descrição	Tipo	Und	Quant.	Valor Unit	Total
Composição	13225	ORSE	Mão-de-obra para confecção de gradil padrão cehop inclusive solda	Alambrados e Gradis	m²	1,0000000	253,87	253,87
Insumo	00004750/SINAPI	ORSE	Pedreiro (horista)	Mão de Obra	h	1,0000000	20,44	20,43
Insumo	2313	ORSE	Tubo de aço galvanizado leve c/ costura c/ rosca BSP Ø = 60,30mm ( 2" ), e = 2,65mm, l = 6000mm NBR 5580	Material	m	2,4000000	67,19	161,25
Composição	10550	ORSE	Encargos Complementares - Pedreiro	Provisórios	h	1,0000000	3,74	3,74
Insumo	261	ORSE	Barra quadrada de ferro 1/2" (1,27 kg/m)	Material	m	2,5000000	14,03	35,07
Composição	10549	ORSE	Encargos Complementares - Servente	Provisórios	h	1,2000000	3,87	4,64
Insumo	00006111/SINAPI	ORSE	Servente de obras (horista)	Mão de Obra	h	1,2000000	14,58	17,50

Detalhamento de Cálculo ORSE

Item	Código	Banco	Descrição	Tipo	Und	Quant.	Valor Unit	Total
Insumo	00000252/SINAPI	ORSE	Ajudante de serralheiro (horista)	Mão de Obra	h	4,6000000	14,90	68,54
Insumo	00006110/SINAPI	ORSE	Serralheiro (horista)	Mão de Obra	h	2,3000000	20,44	47,00
Insumo	10599	ORSE	Protetor solar fps 30 com 120ml	Material	un	0,0223200	18,00	0,40
Insumo	11275	ORSE	Alicate de pressão 11"	Material	un	0,0006600	142,30	0,09
Insumo	11272	ORSE	Alicate Climpador ( cripador )	Material	un	0,0003300	214,93	0,07
Insumo	941	ORSE	Fardamento com mangas curta	Material	un	0,0186000	194,68	3,62
Insumo	11277	ORSE	Alicate de pressão para solda de chapa 18" (460mm), Ref.138 Z Gedore	Material	un	0,0006600	205,22	0,13
Insumo	1651	ORSE	Óculos branco proteção	Material	pr	0,0099200	7,00	0,06
Insumo	10596	ORSE	Protetor auricular	Material	un	0,0558000	4,85	0,27
Insumo	11283	ORSE	Selador horizontal para fita de aço 1"	Material	un	0,0003300	741,09	0,24
Insumo	11282	ORSE	Esmerilhadeira angular elétrico portátil 4 1/2" - 1000 watts - ref. G1000k2Black e Decker	Material	un	0,0006600	362,00	0,23
Insumo	158	ORSE	Almoço (Participação do empregador)	Material	un	1,2623200	14,00	17,67
Insumo	11271	ORSE	Talhadeira com punho de proteção 22 x225mm ref.207206BR Belzer	Material	un	0,0003300	62,20	0,02
Insumo	11284	ORSE	Cavalete de ferro nº 1	Material	un	0,0006600	124,04	0,08
Insumo	11280	ORSE	Chave Inglesa 15" ref. 012418012 carbografite	Material	un	0,0006600	60,50	0,03
Insumo	10492	ORSE	Cesta Básica	Material	un	0,0558000	205,00	11,43
Insumo	10761	ORSE	Refeição - café da manhã ( café com leite e dois pães com manteiga)	Serviços	un	1,2623200	5,00	6,31
Insumo	11286	ORSE	Macariço de solda Ref. CG201 código 010414410 carbografite	Material	un	0,0009900	409,66	0,40
Insumo	11273	ORSE	Esquadro de alumínio para soldagem de peças, com duas morsas, 35 x 35 x 4,5cm, marca Black Jack	Material	un	0,0006600	224,96	0,14
Insumo	00012893/SINAPI	ORSE	Bota de segurança com biqueira de aço e colarinho acolchoado	Material	par	0,0099200	73,93	0,73
Insumo	00012894/SINAPI	ORSE	Capa para chuva em pvc com forro de poliester, com capuz (amarela ou azul)	Material	un	0,0024800	20,11	0,04
Insumo	11278	ORSE	Alicate diagonal para corte rente 5" a 8"	Material	un	0,0006600	32,37	0,02
Insumo	11274	ORSE	Grampo de de aperto rápido 16" Ref. 60987 Beltools	Material	un	0,0009900	19,31	0,01
Insumo	11276	ORSE	Alicate de pressão para solda tipo U, para apertar chapas, tiras e qualquer tipo de perfil. Niquelado, mordentes reforçados em aço laminadao. Corpo em chapa dobrada extra-reforçada e rebites de aço, 11" (280mm). Ref. 138 Gedore.	Material	un	0,0006600	177,63	0,11
Insumo	00012895/SINAPI	ORSE	Capacete de segurança aba frontal com suspensao de polietileno, sem jugular (classe b)	Material	un	0,0074400	13,50	0,10
Insumo	11285	ORSE	Fonte inversora de solda WMI 140ED 220V - BAMBOZZI - WMI- 140ED	Material	un	0,0003300	930,00	0,30
Insumo	00012892/SINAPI	ORSE	Luva raspa de couro, cano curto (punho *7* cm)	Material	par	0,0285200	10,87	0,31
Insumo	2378	ORSE	Vale transporte	Material	un	0,8454000	4,50	3,80
Insumo	10517	ORSE	Exames admissionais/demissionais (checkup)	Serviços	cj	0,0049600	300,00	1,48
Insumo	11270	ORSE	Martelo de solda do tipo picareta, cabo de madeira, 300x0,4x0,5mm	Material	un	0,0009900	46,02	0,04
Insumo	11279	ORSE	Alicate para anéis de pistão capacidade 50-100mm. ref.44044101 Tramontina ou similar	Material	un	0,0006600	219,49	0,14

Insumo	10362	ORSE	Seguro de vida e acidente em grupo	Serviços	un	0,0558000	12,54	0,69
Insumo	11281	ORSE	Bolsa de lona para ferramentas 40 x 30 x 20cm	Material		0,0026400	357,49	0,94
Insumo	00006160/SINAPI	ORSE	Soldador (horista)	Mão de Obra	h	3,3000000	20,44	67,44
Insumo	10585	ORSE	Arco de serra	Material	un	0,0013800	19,95	0,02
Insumo	10586	ORSE	Torquesa	Material	un	0,0013800	45,00	0,06
Insumo	00011002/SINAPI	ORSE	Eletrodo revestido aws - e6013, diametro igual a 2,50 mm	Material	kg	0,5900000	49,78	29,37
Insumo	00004750/SINAPI	ORSE	Pedreiro (horista)	Mão de Obra	h	1,0000000	20,44	20,43
Insumo	2313	ORSE	Tubo de aço galvanizado leve c/ costura c/ rosca BSP Ø = 60,30mm ( 2" ), e = 2,65mm, l = 6000mm NBR 5580	Material	m	2,4000000	67,19	161,25
Insumo	11247	ORSE	Serra mármore	Material	un	0,0001000	327,80	0,03
Insumo	10789	ORSE	Nível de bolha de madeira	Material	un	0,0002000	15,40	0,00
Insumo	11245	ORSE	Desempoladeira de madeira 12x22	Material	un	0,0007000	11,60	0,00
Insumo	4722	ORSE	Colher de pedreiro	Material	un	0,0004000	18,80	0,00
Insumo	11243	ORSE	Martelo sem unha	Material	un	0,0001000	28,00	0,00
Insumo	11264	ORSE	Marreta de 1/2 kg com cabo	Material	un	0,0002000	13,52	0,00
Insumo	10282	ORSE	Regua de alumínio c/ 2,00m (para pedreiro)	Material	un	0,0002000	44,00	0,00
Insumo	10790	ORSE	Prumo de face	Material	un	0,0001000	25,95	0,00
Insumo	4174	ORSE	Desempenadeira de aço lisa, cabo madeira, ref:143, Atlas ou similar	Material	un	0,0005000	12,00	0,00
Insumo	11265	ORSE	Martelo de borracha com cabo	Material	un	0,0004000	18,75	0,00
Insumo	11246	ORSE	Escala métrica de bambú	Material	Un	0,0007000	10,22	0,00
Insumo	261	ORSE	Barra quadrada de ferro 1/2" (1,27 kg/m)	Material	m	2,5000000	14,03	35,07
Insumo	00002711/SINAPI	ORSE	Carrinho de mao, em aço, com capacidade de *45 a 65* l / *100* kg, pneu com camara	Material	un	0,0002400	185,23	0,04
Insumo	4729	ORSE	Marreta 1 kg com cabo	Material	un	0,0001200	37,80	0,00
Insumo	10788	ORSE	Pá quadrada	Material	un	0,0002400	36,90	0,00
Insumo	4728	ORSE	Talhadeira chata 10"	Material	un	0,0003600	18,58	0,00
Insumo	00006111/SINAPI	ORSE	Servente de obras (horista)	Mão de Obra	h	1,2000000	14,58	17,50

MO sem LS =>	220,91	LS =>	0,00	MO com LS =>	220,91
Valor do BDI =>	124,16			Valor com BDI =>	620,81

3.7.1	Código	Banco	Descrição	Tipo	Und	Quant.	Valor Unit	Total
Composição	92580	SINAPI	TRAMA DE AÇO COMPOSTA POR TERÇAS PARA TELHADOS DE ATÉ 2 ÁGUAS PARA TELHA ONDULADA DE FIBROCIMENTO, METÁLICA, PLÁSTICA OU TERMOACÚSTICA, INCLUSO TRANSPORTE VERTICAL. AF_07/2019	Estrutura e Trama para Cobertura	m²	1,0000000	46,82	46,82
Composição Auxiliar	88316	SINAPI	SERVENTE COM ENCARGOS COMPLEMENTARES	Livro SINAPI: Cálculos e Parâmetros	H	0,1060000	22,72	2,40
Composição Auxiliar	93281	SINAPI	GUINCHO ELÉTRICO DE COLUNA, CAPACIDADE 400 KG, COM MOTO FREIO, MOTOR TRIFÁSICO DE 1,25 CV - CHP DIURNO. AF_03/2016	Custos Horários Produtivo e Improdutivo dos Equipamentos	CHP	0,0068000	35,90	0,24
Composição Auxiliar	93282	SINAPI	GUINCHO ELÉTRICO DE COLUNA, CAPACIDADE 400 KG, COM MOTO FREIO, MOTOR TRIFÁSICO DE 1,25 CV - CHI DIURNO. AF_03/2016	Custos Horários Produtivo e Improdutivo dos Equipamentos	CHI	0,0094000	34,71	0,32
Composição Auxiliar	88278	SINAPI	MONTADOR DE ESTRUTURAS METÁLICAS COM ENCARGOS COMPLEMENTARES	Livro SINAPI: Cálculos e Parâmetros	H	0,2130000	32,58	6,93
Insumo	00040549	SINAPI	PARAFUSO, COMUM, ASTM A307, SEXTAVADO, DIAMETRO 1/2" (12,7 MM), COMPRIMENTO 1" (25,4 MM)	Material	CENTO	0,0070000	214,19	1,49
Insumo	00043083	SINAPI	PERFIL "U" ENRIJECIDO, EM CHAPA DOBRADA DE ACO LAMINADO, E = 3,75 MM, H = 200 MM, L = 75 MM (9,94 KG/M)	Material	KG	4,3330000	8,18	35,44

MO sem LS =>	7,16	LS =>	0,00	MO com LS =>	7,16
Valor do BDI =>	11,70			Valor com BDI =>	58,52

3.7.2	Código	Banco	Descrição	Tipo	Und	Quant.	Valor Unit	Total
Composição	92612	SINAPI	FABRICAÇÃO E INSTALAÇÃO DE TESOURA INTEIRA EM AÇO, VÃO DE 8 M, PARA TELHA ONDULADA DE FIBROCIMENTO, METÁLICA, PLÁSTICA OU TERMOACÚSTICA, INCLUSO IÇAMENTO, INCLUSO IÇAMENTO. AF_07/2019	Estrutura e Trama para Cobertura	UN	1,0000000	1.400,37	1.400,37
Composição Auxiliar	92257	SINAPI	INSTALAÇÃO DE TESOURA (INTEIRA OU MEIA), EM AÇO, PARA VÃOS MAIORES OU IGUAIS A 8,0 M E MENORES QUE 10,0 M, INCLUSO IÇAMENTO. AF_07/2019	Estrutura e Trama para Cobertura	UN	1,0000000	334,37	334,37
Composição Auxiliar	88278	SINAPI	MONTADOR DE ESTRUTURAS METÁLICAS COM ENCARGOS COMPLEMENTARES	Livro SINAPI: Cálculos e Parâmetros	H	2,1330000	32,58	69,49
Composição Auxiliar	88316	SINAPI	SERVENTE COM ENCARGOS COMPLEMENTARES	Livro SINAPI: Cálculos e Parâmetros	H	0,4920000	22,72	11,17
Insumo	00004777	SINAPI	CANTONEIRA ACO ABAS IGUAIS (QUALQUER BITOLA), ESPESSURA ENTRE 1/8" E 1/4"	Material	KG	31,2800000	7,57	236,78
Insumo	00010997	SINAPI	ELETRODO REVESTIDO AWS - E7018, DIAMETRO IGUAL A 4,00 MM	Material	KG	0,3780000	33,41	12,62
Insumo	00040598	SINAPI	PERFIL "U" SIMPLES, EM CHAPA DOBRADA DE ACO LAMINADO, E = 3 MM, H = 125 MM, L = 50 MM (5,07 KG/M)	Material	KG	92,3400000	7,97	735,94

MO sem LS =>	236,98	LS =>	0,00	MO com LS =>	236,98
Valor do BDI =>	350,09			Valor com BDI =>	1.750,46

3.7.3	Código	Banco	Descrição	Tipo	Und	Quant.	Valor Unit	Total	
Composição	92614	SINAPI	FABRICAÇÃO E INSTALAÇÃO DE TESOURA INTEIRA EM AÇO, VÃO DE 9 M, PARA TELHA ONDULADA DE FIBROCIMENTO, METÁLICA, PLÁSTICA OU TERMOACÚSTICA, INCLUSO IÇAMENTO. AF_07/2019	Estrutura e Trama para Cobertura	UN	1,0000000	1.569,28	1.569,28	
Composição Auxiliar	88316	SINAPI	SERVENTE COM ENCARGOS COMPLEMENTARES	Livro SINAPI: Cálculos e Parâmetros	H	0,6560000	22,72	14,90	
Composição Auxiliar	92257	SINAPI	INSTALAÇÃO DE TESOURA (INTEIRA OU MEIA), EM AÇO, PARA VÃOS MAIORES OU IGUAIS A 8,0 M E MENORES QUE 10,0 M, INCLUSO IÇAMENTO. AF_07/2019	Estrutura e Trama para Cobertura	UN	1,0000000	334,37	334,37	
Composição Auxiliar	88278	SINAPI	MONTADOR DE ESTRUTURAS METÁLICAS COM ENCARGOS COMPLEMENTARES	Livro SINAPI: Cálculos e Parâmetros	H	2,8440000	32,58	92,65	
Insumo	00040598	SINAPI	PERFIL "U" SIMPLES, EM CHAPA DOBRADA DE AÇO LAMINADO, E = 3 MM, H = 125 MM, L = 50 MM (5,07 KG/M)	Material	KG	102,6000000	7,97	817,72	
Insumo	00010997	SINAPI	ELETRODO REVESTIDO AWS - E7018, DIAMETRO IGUAL A 4,00 MM	Material	KG	0,5220000	33,41	17,44	
Insumo	00004777	SINAPI	CANTONEIRA AÇO ABAS IGUAIS (QUALQUER BITOLA), ESPESSURA ENTRE 1/8" E 1/4"	Material	KG	38,6000000	7,57	292,20	
				MO sem LS =>	256,89	LS =>	0,00	MO com LS =>	256,89
				Valor do BDI =>	392,32			Valor com BDI =>	1.961,60
3.7.4	Código	Banco	Descrição	Tipo	Und	Quant.	Valor Unit	Total	
Composição	94213	SINAPI	TELHAMENTO COM TELHA DE AÇO/ALUMÍNIO E = 0,5 MM, COM ATÉ 2 ÁGUAS, INCLUSO IÇAMENTO. AF_07/2019	Telhamento para Cobertura	m²	1,0000000	62,35	62,35	
Composição Auxiliar	88323	SINAPI	TELHADISTA COM ENCARGOS COMPLEMENTARES	Livro SINAPI: Cálculos e Parâmetros	H	0,0910000	30,22	2,75	
Composição Auxiliar	88316	SINAPI	SERVENTE COM ENCARGOS COMPLEMENTARES	Livro SINAPI: Cálculos e Parâmetros	H	0,0970000	22,72	2,20	
Composição Auxiliar	93282	SINAPI	GUINCHO ELÉTRICO DE COLUNA, CAPACIDADE 400 KG, COM MOTO FREIO, MOTOR TRIFÁSICO DE 1,25 CV - CHI DIURNO. AF_03/2016	Custos Horários Produtivo e Improdutivo dos Equipamentos	CHI	0,0013000	34,71	0,04	
Composição Auxiliar	93281	SINAPI	GUINCHO ELÉTRICO DE COLUNA, CAPACIDADE 400 KG, COM MOTO FREIO, MOTOR TRIFÁSICO DE 1,25 CV - CHP DIURNO. AF_03/2016	Custos Horários Produtivo e Improdutivo dos Equipamentos	CHP	0,0009000	35,90	0,03	
Insumo	00011029	SINAPI	HASTE RETA PARA GANCHO DE FERRO GALVANIZADO, COM ROSCA 1/4" X 30 CM PARA FIXAÇÃO DE TELHA METÁLICA, INCLUI PORCA E ARRUELAS DE VEDACAO	Material	CJ	4,1500000	1,83	7,59	
Insumo	00007243	SINAPI	TELHA TRAPEZOIDAL EM AÇO ZINCADO, SEM PINTURA, ALTURA DE APROXIMADAMENTE 40 MM, ESPESSURA DE 0,50 MM E LARGURA UTIL DE 980 MM	Material	m²	1,1660000	42,66	49,74	
				MO sem LS =>	3,34	LS =>	0,00	MO com LS =>	3,34
				Valor do BDI =>	15,58			Valor com BDI =>	77,93
3.7.5	Código	Banco	Descrição	Tipo	Und	Quant.	Valor Unit	Total	
Composição	94228	SINAPI	CALHA EM CHAPA DE AÇO GALVANIZADO NÚMERO 24, DESENVOLVIMENTO DE 50 CM, INCLUSO TRANSPORTE VERTICAL. AF_07/2019	Telhamento para Cobertura	M	1,0000000	82,91	82,91	
Composição Auxiliar	93282	SINAPI	GUINCHO ELÉTRICO DE COLUNA, CAPACIDADE 400 KG, COM MOTO FREIO, MOTOR TRIFÁSICO DE 1,25 CV - CHI DIURNO. AF_03/2016	Custos Horários Produtivo e Improdutivo dos Equipamentos	CHI	0,0183000	34,71	0,63	
Composição Auxiliar	88323	SINAPI	TELHADISTA COM ENCARGOS COMPLEMENTARES	Livro SINAPI: Cálculos e Parâmetros	H	0,2770000	30,22	8,37	
Composição Auxiliar	93281	SINAPI	GUINCHO ELÉTRICO DE COLUNA, CAPACIDADE 400 KG, COM MOTO FREIO, MOTOR TRIFÁSICO DE 1,25 CV - CHP DIURNO. AF_03/2016	Custos Horários Produtivo e Improdutivo dos Equipamentos	CHP	0,0132000	35,90	0,47	
Composição Auxiliar	88316	SINAPI	SERVENTE COM ENCARGOS COMPLEMENTARES	Livro SINAPI: Cálculos e Parâmetros	H	0,3710000	22,72	8,42	
Insumo	00005061	SINAPI	PREGO DE AÇO POLIDO COM CABECA 18 X 27 (2 1/2 X 10)	Material	KG	0,0130000	16,04	0,20	
Insumo	00013388	SINAPI	SOLDA EM BARRA DE ESTANHO-CHUMBO 50/50	Material	KG	0,0900000	162,59	14,63	
Insumo	00005104	SINAPI	REBITE DE REPUXO EM ALUMINIO VAZADO, DIAMETRO 3,2 X 8 MM DE COMPRIMENTO (1KG = 1025 UNIDADES)	Material	KG	0,0024000	92,43	0,22	
Insumo	00000142	SINAPI	SELANTE ELASTICO MONOCOMPONENTE A BASE DE POLIURETANO (PU) PARA JUNTAS DIVERSAS	Material	310ML	0,0810000	33,47	2,71	
Insumo	00040783	SINAPI	CALHA QUADRADA DE CHAPA DE AÇO GALVANIZADA NUM 24, CORTE 50 CM	Material	M	1,0500000	45,01	47,26	
				MO sem LS =>	11,89	LS =>	0,00	MO com LS =>	11,89
				Valor do BDI =>	20,72			Valor com BDI =>	103,63
3.7.6	Código	Banco	Descrição	Tipo	Und	Quant.	Valor Unit	Total	
Composição	94231	SINAPI	RUFO EM CHAPA DE AÇO GALVANIZADO NÚMERO 24, CORTE DE 25 CM, INCLUSO TRANSPORTE VERTICAL. AF_07/2019	Telhamento para Cobertura	M	1,0000000	49,53	49,53	
Composição Auxiliar	88316	SINAPI	SERVENTE COM ENCARGOS COMPLEMENTARES	Livro SINAPI: Cálculos e Parâmetros	H	0,2070000	22,72	4,70	
Composição Auxiliar	88323	SINAPI	TELHADISTA COM ENCARGOS COMPLEMENTARES	Livro SINAPI: Cálculos e Parâmetros	H	0,1120000	30,22	3,38	

Composição Auxiliar	93282	SINAPI	GUINCHO ELÉTRICO DE COLUNA, CAPACIDADE 400 KG, COM MOTO FREIO, MOTOR TRIFÁSICO DE 1,25 CV - CHI DIURNO. AF 03/2016	Custos Horários Produtivo e Improdutivo dos Equipamentos	CHI	0,0183000	34,71	0,63
Composição Auxiliar	93281	SINAPI	GUINCHO ELÉTRICO DE COLUNA, CAPACIDADE 400 KG, COM MOTO FREIO, MOTOR TRIFÁSICO DE 1,25 CV - CHP DIURNO. AF 03/2016	Custos Horários Produtivo e Improdutivo dos Equipamentos	CHP	0,0132000	35,90	0,47
Insumo	00000142	SINAPI	SELANTE ELASTICO MONOCOMPONENTE A BASE DE POLIURETANO (PU) PARA JUNTAS DIVERSAS	Material	310ML	0,1980000	33,47	6,62
Insumo	00005104	SINAPI	REBITE DE REPUXO EM ALUMINIO VAZADO, DIAMETRO 3,2 X 8 MM DE COMPRIMENTO (1KG = 1025 UNIDADES)	Material	KG	0,0012000	92,43	0,11
Insumo	00040873	SINAPI	RUFO INTERNO/EXTERNO DE CHAPA DE ACO GALVANIZADA NUM 24, CORTE 25 CM	Material	M	1,0500000	24,98	26,22
Insumo	00005061	SINAPI	PREGO DE ACO POLIDO COM CABECA 18 X 27 (2 1/2 X 10)	Material	KG	0,0060000	16,04	0,09
Insumo	00013388	SINAPI	SOLDA EM BARRA DE ESTANHO-CHUMBO 50/50	Material	KG	0,0450000	162,59	7,31

MO sem LS =>	6,08	LS =>	0,00	MO com LS =>	6,08
Valor do BDI =>	12,38			Valor com BDI =>	61,91

3.7.7	Código	Banco	Descrição	Tipo	Und	Quant.	Valor Unit	Total
Composição	254	ORSE	Cumeeira em alumínio - 30cm de cada lado, e= 0,8mm	Telhamento	m	1,0000000	113,27	113,27
Item	Código	Banco	Descrição	Tipo	Und	Quant.	Valor Unit	Total
Insumo	720	ORSE	Cumeeira alumínio 0,8 mm (2,71 kg/m2)	Material	m	1,0000000	103,06	103,06
Composição	10551	ORSE	Encargos Complementares - Carpinteiro	Provisórios	h	0,2400000	3,82	0,91
Insumo	00006111/SINAPI	ORSE	Servente de obras (horista)	Mão de Obra	h	0,2400000	14,58	3,50
Composição	10549	ORSE	Encargos Complementares - Servente	Provisórios	h	0,2400000	3,87	0,92
Insumo	00001213/SINAPI	ORSE	Carpinteiro de formas para concreto (horista)	Mão de Obra	h	0,2400000	20,44	4,90

Detalhamento de Cálculo ORSE

Item	Código	Banco	Descrição	Tipo	Und	Quant.	Valor Unit	Total
Insumo	720	ORSE	Cumeeira alumínio 0,8 mm (2,71 kg/m2)	Material	m	1,0000000	103,06	103,06
Insumo	11248	ORSE	Furadeira e Parafusadeira eletrica Bosch ou Similar profissional	Equipamento	un	0,0000240	246,00	0,00
Insumo	00012892/SINAPI	ORSE	Luva raspa de couro, cano curto (punho *7* cm)	Material	par	0,0011040	10,87	0,01
Insumo	00012895/SINAPI	ORSE	Capacete de seguranca aba frontal com suspensao de polietileno, sem jugular (classe b)	Material	un	0,0002880	13,50	0,00
Insumo	10362	ORSE	Seguro de vida e acidente em grupo	Serviços	un	0,0021600	12,54	0,02
Insumo	2378	ORSE	Vale transporte	Material	un	0,0382800	4,50	0,17
Insumo	10492	ORSE	Cesta Básica	Material	un	0,0021600	205,00	0,44
Insumo	1651	ORSE	Óculos branco proteção	Material	pr	0,0003600	7,00	0,00
Insumo	10596	ORSE	Protetor auricular	Material	un	0,0021600	4,85	0,01
Insumo	158	ORSE	Almoço (Participação do empregador)	Material	un	0,0488640	14,00	0,68
Insumo	10517	ORSE	Exames admissionais/demissionais (checkup)	Serviços	cj	0,0001920	300,00	0,05
Insumo	10761	ORSE	Refeição - café da manhã ( café com leite e dois pães com manteiga)	Serviços	un	0,0488640	5,00	0,24
Insumo	00012894/SINAPI	ORSE	Capa para chuva em pvc com forro de poliester, com capuz (amarela ou azul)	Material	un	0,0000960	20,11	0,00
Insumo	10599	ORSE	Protetor solar fps 30 com 120ml	Material	un	0,0008640	18,00	0,01
Insumo	10577	ORSE	Serrote 40cm	Material	un	0,0000240	36,00	0,00
Insumo	11249	ORSE	Serra circular eletrica portatil	Equipamento	un	0,0000240	979,65	0,02
Insumo	10578	ORSE	Formão grande	Material	un	0,0000480	15,15	0,00
Insumo	00012893/SINAPI	ORSE	Bota de seguranca com biqueira de aco e colarinho acolchoado	Material	par	0,0003600	73,93	0,02
Insumo	10579	ORSE	Chave de fenda chata 30 cm	Material	un	0,0000480	26,89	0,00
Insumo	11244	ORSE	Martelo com unha	Material	un	0,0000480	48,95	0,00
Insumo	941	ORSE	Fardamento com mangas curta	Material	un	0,0007200	194,68	0,14
Insumo	00006111/SINAPI	ORSE	Servente de obras (horista)	Mão de Obra	h	0,2400000	14,58	3,50
Insumo	00002711/SINAPI	ORSE	Carrinho de mao, em aco, com capacidade de *45 a 65* l / *100* kg, pneu com camara	Material	un	0,0000480	185,23	0,00
Insumo	4729	ORSE	Marreta 1 kg com cabo	Material	un	0,0000240	37,80	0,00
Insumo	10788	ORSE	Pá quadrada	Material	un	0,0000480	36,90	0,00
Insumo	4728	ORSE	Talhadeira chata 10"	Material	un	0,0000720	18,58	0,00
Insumo	00001213/SINAPI	ORSE	Carpinteiro de formas para concreto (horista)	Mão de Obra	h	0,2400000	20,44	4,90

MO sem LS =>	8,40	LS =>	0,00	MO com LS =>	8,40
Valor do BDI =>	28,31			Valor com BDI =>	141,58

3.8.1	Código	Banco	Descrição	Tipo	Und	Quant.	Valor Unit	Total
Composição	101878	SINAPI	QUADRO DE DISTRIBUIÇÃO DE ENERGIA EM CHAPA DE AÇO GALVANIZADO, DE SOBREPOR, COM BARRAMENTO TRIFÁSICO, PARA 18 DISJUNTORES DIN 100A - FORNECIMENTO E INSTALAÇÃO. AF 07/2025	Instalações Elétricas - Quadros, Cabos, Disjuntores, Contatores e Barramentos Blindados	UN	1,0000000	449,31	449,31
Composição Auxiliar	88264	SINAPI	ELETRICISTA COM ENCARGOS COMPLEMENTARES	Livro SINAPI: Cálculos e Parâmetros	H	0,3173000	31,30	9,93
Composição Auxiliar	88247	SINAPI	AUXILIAR DE ELETRICISTA COM ENCARGOS COMPLEMENTARES	Livro SINAPI: Cálculos e Parâmetros	H	0,3173000	23,80	7,55
Insumo	00012038	SINAPI	QUADRO DE DISTRIBUICAO COM BARRAMENTO TRIFASICO, DE SOBREPOR, EM CHAPA DE ACO GALVANIZADO, PARA 18 DISJUNTORES DIN, 100 A	Material	UN	1,0000000	431,83	431,83

					MO sem LS =>	11,76	LS =>	0,00	MO com LS =>	11,76
					Valor do BDI =>	112,32			Valor com BDI =>	561,63
<b>3.8.2</b>	<b>Código</b>	<b>Banco</b>	<b>Descrição</b>	<b>Tipo</b>	<b>Und</b>	<b>Quant.</b>	<b>Valor Unit</b>	<b>Total</b>		
Composição	93667	SINAPI	DISJUNTOR TRIPOLAR TIPO DIN, CORRENTE NOMINAL DE 10A - FORNECIMENTO E INSTALAÇÃO. AF_07/2025	Instalações Elétricas - Quadros, Cabos, Disjuntores, Contatores e Barramentos	UN	1,0000000	66,00	66,00		
Composição Auxiliar	88247	SINAPI	AUXILIAR DE ELETRICISTA COM ENCARGOS COMPLEMENTARES	Livro SINAPI: Cálculos e Parâmetros	H	0,1062850	23,80	2,52		
Composição Auxiliar	88264	SINAPI	ELETRICISTA COM ENCARGOS COMPLEMENTARES	Livro SINAPI: Cálculos e Parâmetros	H	0,1062850	31,30	3,32		
Insumo	00034709	SINAPI	DISJUNTOR TERMOMAGNETICO PARA TRILHO DIN (IEC), TRIPOLAR, 10 - 50 A	Material	UN	1,0000000	57,58	57,58		
Insumo	00001570	SINAPI	TERMINAL A COMPRESSAO EM COBRE ESTANHADO PARA CABO 2,5 MM2, 1 FURO E 1 COMPRESSAO, PARA PARAFUSO DE FIXACAO M5	Material	UN	3,0000000	0,86	2,58		

MO sem LS => 3,94 LS => 0,00 MO com LS => 3,94  
Valor do BDI => 16,50 Valor com BDI => 82,50

<b>3.8.3</b>	<b>Código</b>	<b>Banco</b>	<b>Descrição</b>	<b>Tipo</b>	<b>Und</b>	<b>Quant.</b>	<b>Valor Unit</b>	<b>Total</b>		
Composição	93662	SINAPI	DISJUNTOR BIPOLAR TIPO DIN, CORRENTE NOMINAL DE 20A - FORNECIMENTO E INSTALAÇÃO. AF_07/2025	Instalações Elétricas - Quadros, Cabos, Disjuntores, Contatores e Barramentos	UN	1,0000000	54,39	54,39		
Composição Auxiliar	88264	SINAPI	ELETRICISTA COM ENCARGOS COMPLEMENTARES	Livro SINAPI: Cálculos e Parâmetros	H	0,0936850	31,30	2,93		
Composição Auxiliar	88247	SINAPI	AUXILIAR DE ELETRICISTA COM ENCARGOS COMPLEMENTARES	Livro SINAPI: Cálculos e Parâmetros	H	0,0936850	23,80	2,22		
Insumo	00034616	SINAPI	DISJUNTOR TERMOMAGNETICO PARA TRILHO DIN (IEC), BIPOLAR, 6 - 32 A	Material	UN	1,0000000	47,00	47,00		
Insumo	00001571	SINAPI	TERMINAL A COMPRESSAO EM COBRE ESTANHADO PARA CABO 4 MM2, 1 FURO E 1 COMPRESSAO, PARA PARAFUSO DE FIXACAO M5	Material	UN	2,0000000	1,12	2,24		

MO sem LS => 3,46 LS => 0,00 MO com LS => 3,46  
Valor do BDI => 13,59 Valor com BDI => 67,98

<b>3.8.4</b>	<b>Código</b>	<b>Banco</b>	<b>Descrição</b>	<b>Tipo</b>	<b>Und</b>	<b>Quant.</b>	<b>Valor Unit</b>	<b>Total</b>		
Composição	93672	SINAPI	DISJUNTOR TRIPOLAR TIPO DIN, CORRENTE NOMINAL DE 40A - FORNECIMENTO E INSTALAÇÃO. AF_07/2025	Instalações Elétricas - Quadros, Cabos, Disjuntores, Contatores e Barramentos	UN	1,0000000	82,93	82,93		
Composição Auxiliar	88264	SINAPI	ELETRICISTA COM ENCARGOS COMPLEMENTARES	Livro SINAPI: Cálculos e Parâmetros	H	0,3814190	31,30	11,93		
Composição Auxiliar	88247	SINAPI	AUXILIAR DE ELETRICISTA COM ENCARGOS COMPLEMENTARES	Livro SINAPI: Cálculos e Parâmetros	H	0,3814190	23,80	9,07		
Insumo	00001574	SINAPI	TERMINAL A COMPRESSAO EM COBRE ESTANHADO PARA CABO 10 MM2, 1 FURO E 1 COMPRESSAO, PARA PARAFUSO DE FIXACAO M6	Material	UN	3,0000000	1,45	4,35		
Insumo	00034709	SINAPI	DISJUNTOR TERMOMAGNETICO PARA TRILHO DIN (IEC), TRIPOLAR, 10 - 50 A	Material	UN	1,0000000	57,58	57,58		

MO sem LS => 14,14 LS => 0,00 MO com LS => 14,14  
Valor do BDI => 20,73 Valor com BDI => 103,66

<b>3.8.5</b>	<b>Código</b>	<b>Banco</b>	<b>Descrição</b>	<b>Tipo</b>	<b>Und</b>	<b>Quant.</b>	<b>Valor Unit</b>	<b>Total</b>		
Composição	101895	SINAPI	DISJUNTOR TERMOMAGNÉTICO TRIPOLAR, CORRENTE NOMINAL DE 125A - FORNECIMENTO E INSTALAÇÃO. AF_07/2025	Instalações Elétricas - Quadros, Cabos, Disjuntores, Contatores e Barramentos	UN	1,0000000	395,44	395,44		
Composição Auxiliar	88247	SINAPI	AUXILIAR DE ELETRICISTA COM ENCARGOS COMPLEMENTARES	Livro SINAPI: Cálculos e Parâmetros	H	1,2224150	23,80	29,09		
Composição Auxiliar	88264	SINAPI	ELETRICISTA COM ENCARGOS COMPLEMENTARES	Livro SINAPI: Cálculos e Parâmetros	H	1,2224150	31,30	38,26		
Insumo	00002391	SINAPI	DISJUNTOR TERMOMAGNETICO TRIPOLAR 125 A / 425 V / ICC - 25 KA	Material	UN	1,0000000	314,11	314,11		
Insumo	00001578	SINAPI	TERMINAL A COMPRESSAO EM COBRE ESTANHADO PARA CABO 50 MM2, 1 FURO E 1 COMPRESSAO, PARA PARAFUSO DE FIXACAO M8	Material	UN	3,0000000	4,66	13,98		

MO sem LS => 45,34 LS => 0,00 MO com LS => 45,34  
Valor do BDI => 98,86 Valor com BDI => 494,30

<b>3.8.6</b>	<b>Código</b>	<b>Banco</b>	<b>Descrição</b>	<b>Tipo</b>	<b>Und</b>	<b>Quant.</b>	<b>Valor Unit</b>	<b>Total</b>		
Composição	13174	ORSE	Dispositivo de proteção contra surto de tensão DPS 40/20kA - 175v Classe II	Fusíveis, Disjuntores e Chaves	un	1,0000000	76,31	76,31		
Item	<b>Código</b>	<b>Banco</b>	<b>Descrição</b>	<b>Tipo</b>	<b>Und</b>	<b>Quant.</b>	<b>Valor Unit</b>	<b>Total</b>		
Insumo	00002436/SINAPI	ORSE	Eletricista (horista)	Mão de Obra	h	0,3000000	20,44	6,13		
Composição	10552	ORSE	Encargos Complementares - Eletricista	Provisórios	h	0,3000000	3,74	1,12		
Insumo	00039465/SINAPI	ORSE	Dispositivo dps classe ii, 1 polo, tensao maxima de 175 v, corrente maxima de*20* ka (tipo ac)	Material	un	1,0000000	63,55	63,55		
Insumo	00006111/SINAPI	ORSE	Servente de obras (horista)	Mão de Obra	h	0,3000000	14,58	4,37		
Composição	10549	ORSE	Encargos Complementares - Servente	Provisórios	h	0,3000000	3,87	1,16		

Detalhamento de Cálculo ORSE



Item	Código	Banco	Descrição	Tipo	Und	Quant.	Valor Unit	Total	
Insumo	00002436/SINAPI	ORSE	Eletricista (horista)	Mão de Obra	h	0,3000000	20,44	6,13	
Insumo	00012893/SINAPI	ORSE	Bota de segurança com biqueira de aço e colarinho acolchoado	Material	par	0,0004500	73,93	0,03	
Insumo	11242	ORSE	Chave inglesa 12"	Material	un	0,0000300	34,00	0,00	
Insumo	10517	ORSE	Exames admissionais/demissionais (checkup)	Serviços	cj	0,0002400	300,00	0,07	
Insumo	00012894/SINAPI	ORSE	Capa para chuva em pvc com forro de poliester, com capuz (amarela ou azul)	Material	un	0,0001200	20,11	0,00	
Insumo	11241	ORSE	Alicate volt-amperímetro	Material	un	0,0000600	170,60	0,01	
Insumo	11240	ORSE	Alicate com isolamento	Material	un	0,0000600	47,69	0,00	
Insumo	10579	ORSE	Chave de fenda chata 30 cm	Material	un	0,0000600	26,89	0,00	
Insumo	941	ORSE	Fardamento com mangas curta	Material	un	0,0009000	194,68	0,17	
Insumo	10596	ORSE	Protetor auricular	Material	un	0,0027000	4,85	0,01	
Insumo	158	ORSE	Almoço (Participação do empregador)	Material	un	0,0610800	14,00	0,85	
Insumo	10761	ORSE	Refeição - café da manhã ( café com leite e dois pães com manteiga)	Serviços	un	0,0610800	5,00	0,30	
Insumo	1651	ORSE	Óculos branco proteção	Material	pr	0,0004800	7,00	0,00	
Insumo	2378	ORSE	Vale transporte	Material	un	0,0478500	4,50	0,21	
Insumo	10362	ORSE	Seguro de vida e acidente em grupo	Serviços	un	0,0027000	12,54	0,03	
Insumo	00012892/SINAPI	ORSE	Luva raspa de couro, cano curto (punho *7* cm)	Material	par	0,0013800	10,87	0,01	
Insumo	10492	ORSE	Cesta Básica	Material	un	0,0027000	205,00	0,55	
Insumo	10599	ORSE	Protetor solar fps 30 com 120ml	Material	un	0,0010800	18,00	0,01	
Insumo	00012895/SINAPI	ORSE	Capacete de segurança aba frontal com suspensao de polietileno, sem jugular (classe b)	Material	un	0,0003600	13,50	0,00	
Insumo	00039465/SINAPI	ORSE	Dispositivo dps classe ii, 1 polo, tensao maxima de 175 v, corrente maxima de*20* ka (tipo ac)	Material	un	1,0000000	63,55	63,55	
Insumo	00006111/SINAPI	ORSE	Servente de obras (horista)	Mão de Obra	h	0,3000000	14,58	4,37	
Insumo	00002711/SINAPI	ORSE	Carrinho de mao, em aço, com capacidade de *45 a 65* l / *100* kg, pneu com camara	Material	un	0,0000600	185,23	0,01	
Insumo	4729	ORSE	Marreta 1 kg com cabo	Material	un	0,0000300	37,80	0,00	
Insumo	10788	ORSE	Pá quadrada	Material	un	0,0000600	36,90	0,00	
Insumo	4728	ORSE	Talhadeira chata 10"	Material	un	0,0000900	18,58	0,00	
				MO sem LS =>	10,50	LS =>	0,00	MO com LS =>	10,50
				Valor do BDI =>	19,07			Valor com BDI =>	95,38

3.8.7	Código	Banco	Descrição	Tipo	Und	Quant.	Valor Unit	Total	
Composição	91854	SINAPI	ELETRODUTO FLEXÍVEL CORRUGADO, PVC, DN 25 MM (3/4"), PARA CIRCUITOS TERMINAIS, INSTALADO EM PAREDE - FORNECIMENTO E INSTALAÇÃO. AF_03/2023	Instalações Elétricas - Eletrodutos Embutidos, Cabos, Caixas, Tomadas e	M	1,0000000	9,68	9,68	
Composição Auxiliar	88247	SINAPI	AUXILIAR DE ELETRICISTA COM ENCARGOS COMPLEMENTARES	Livro SINAPI: Cálculos e Parâmetros	H	0,1340000	23,80	3,18	
Composição Auxiliar	88264	SINAPI	ELETRICISTA COM ENCARGOS COMPLEMENTARES	Livro SINAPI: Cálculos e Parâmetros	H	0,1340000	31,30	4,19	
Insumo	00002688	SINAPI	ELETRODUTO PVC FLEXIVEL CORRUGADO, COR AMARELA, DE 25 MM	Material	M	1,0170000	2,28	2,31	
				MO sem LS =>	4,96	LS =>	0,00	MO com LS =>	4,96
				Valor do BDI =>	2,42			Valor com BDI =>	12,10

3.8.8	Código	Banco	Descrição	Tipo	Und	Quant.	Valor Unit	Total	
Composição	91867	SINAPI	ELETRODUTO RÍGIDO ROSCÁVEL, PVC, DN 25 MM (3/4"), PARA CIRCUITOS TERMINAIS, INSTALADO EM LAJE - FORNECIMENTO E INSTALAÇÃO. AF_03/2023	Instalações Elétricas - Eletrodutos Embutidos, Cabos, Caixas, Tomadas e	M	1,0000000	9,61	9,61	
Composição Auxiliar	88264	SINAPI	ELETRICISTA COM ENCARGOS COMPLEMENTARES	Livro SINAPI: Cálculos e Parâmetros	H	0,0940000	31,30	2,94	
Composição Auxiliar	88247	SINAPI	AUXILIAR DE ELETRICISTA COM ENCARGOS COMPLEMENTARES	Livro SINAPI: Cálculos e Parâmetros	H	0,0940000	23,80	2,23	
Insumo	00002674	SINAPI	ELETRODUTO DE PVC RIGIDO ROSCAVEL DE 3/4", SEM LUVA	Material	M	1,0170000	4,33	4,40	
Insumo	00043132	SINAPI	ARAME RECOZIDO 16 BWG, D = 1,65 MM (0,016 KG/M) OU 18 BWG, D = 1,25 MM (0,01 KG/M)	Material	KG	0,0018000	24,00	0,04	
				MO sem LS ==>	3,48	LS ==>	0,00	MO com LS ==>	3,48
				Valor do BDI ==>	2,40			Valor com BDI ==>	12,01

3.8.9	Código	Banco	Descrição	Tipo	Und	Quant.	Valor Unit	Total	
Composição	91924	SINAPI	CABO DE COBRE FLEXÍVEL ISOLADO, 1,5 MM², ANTI-CHAMA 450/750 V, PARA CIRCUITOS TERMINAIS - FORNECIMENTO E INSTALAÇÃO. AF_03/2023	Instalações Elétricas - Eletrodutos Embutidos, Cabos, Caixas, Tomadas e	M	1,0000000	3,16	3,16	
Composição Auxiliar	88264	SINAPI	ELETRICISTA COM ENCARGOS COMPLEMENTARES	Livro SINAPI: Cálculos e Parâmetros	H	0,0230000	31,30	0,71	
Composição Auxiliar	88247	SINAPI	AUXILIAR DE ELETRICISTA COM ENCARGOS COMPLEMENTARES	Livro SINAPI: Cálculos e Parâmetros	H	0,0230000	23,80	0,54	
Insumo	00001013	SINAPI	CABO DE COBRE, FLEXIVEL, CLASSE 4 OU 5, ISOLACAO EM PVC/A, ANTICHAMA BWF-B, 1 CONDUTOR, 450/750 V, SECAO NOMINAL 1,5 MM2	Material	M	1,2434000	1,52	1,88	
Insumo	00021127	SINAPI	FITA ISOLANTE ADESIVA ANTICHAMA, USO ATE 750 V, EM ROLO DE 19 MM X 5 M	Material	UN	0,0094000	4,14	0,03	
				MO sem LS =>	0,85	LS =>	0,00	MO com LS =>	0,85
				Valor do BDI =>	0,79			Valor com BDI =>	3,95

3.8.10	Código	Banco	Descrição	Tipo	Und	Quant.	Valor Unit	Total		
Composição	91926	SINAPI	CABO DE COBRE FLEXÍVEL ISOLADO, 2,5 MM², ANTI-CHAMA 450/750 V, PARA CIRCUITOS TERMINAIS - FORNECIMENTO E INSTALAÇÃO. AF_03/2023	Instalações Elétricas - Eletrodutos Embutidos, Cabos, Caixas, Tomadas e	M	1,0000000	4,61	4,61		
Composição Auxiliar	88247	SINAPI	AUXILIAR DE ELETRICISTA COM ENCARGOS COMPLEMENTARES	Livro SINAPI: Cálculos e Parâmetros	H	0,0290000	23,80	0,69		
Composição Auxiliar	88264	SINAPI	ELETRICISTA COM ENCARGOS COMPLEMENTARES	Livro SINAPI: Cálculos e Parâmetros	H	0,0290000	31,30	0,90		
Insumo	00001014	SINAPI	CABO DE COBRE, FLEXIVEL, CLASSE 4 OU 5, ISOLACAO EM PVC/A, ANTICHAMA BWF-B, 1 CONDUTOR, 450/750 V, SECAO NOMINAL 2,5 MM2	Material	M	1,2434000	2,41	2,99		
Insumo	00021127	SINAPI	FITA ISOLANTE ADESIVA ANTICHAMA, USO ATE 750 V, EM ROLO DE 19 MM X 5 M	Material	UN	0,0094000	4,14	0,03		
					MO sem LS =>	1,06	LS =>	0,00	MO com LS =>	1,06
					Valor do BDI =>	1,15			Valor com BDI =>	5,76
3.8.11	Código	Banco	Descrição	Tipo	Und	Quant.	Valor Unit	Total		
Composição	91928	SINAPI	CABO DE COBRE FLEXÍVEL ISOLADO, 4 MM², ANTI-CHAMA 450/750 V, PARA CIRCUITOS TERMINAIS - FORNECIMENTO E INSTALAÇÃO. AF_03/2023	Instalações Elétricas - Eletrodutos Embutidos, Cabos, Caixas, Tomadas e	M	1,0000000	7,13	7,13		
Composição Auxiliar	88247	SINAPI	AUXILIAR DE ELETRICISTA COM ENCARGOS COMPLEMENTARES	Livro SINAPI: Cálculos e Parâmetros	H	0,0390000	23,80	0,92		
Composição Auxiliar	88264	SINAPI	ELETRICISTA COM ENCARGOS COMPLEMENTARES	Livro SINAPI: Cálculos e Parâmetros	H	0,0390000	31,30	1,22		
Insumo	00021127	SINAPI	FITA ISOLANTE ADESIVA ANTICHAMA, USO ATE 750 V, EM ROLO DE 19 MM X 5 M	Material	UN	0,0094000	4,14	0,03		
Insumo	00000981	SINAPI	CABO DE COBRE, FLEXIVEL, CLASSE 4 OU 5, ISOLACAO EM PVC/A, ANTICHAMA BWF-B, 1 CONDUTOR, 450/750 V, SECAO NOMINAL 4 MM2	Material	M	1,2434000	3,99	4,96		
					MO sem LS =>	1,43	LS =>	0,00	MO com LS =>	1,43
					Valor do BDI =>	1,78			Valor com BDI =>	8,91
3.8.12	Código	Banco	Descrição	Tipo	Und	Quant.	Valor Unit	Total		
Composição	91932	SINAPI	CABO DE COBRE FLEXÍVEL ISOLADO, 10 MM², ANTI-CHAMA 450/750 V, PARA CIRCUITOS TERMINAIS - FORNECIMENTO E INSTALAÇÃO. AF_03/2023	Instalações Elétricas - Eletrodutos Embutidos, Cabos, Caixas, Tomadas e	M	1,0000000	17,82	17,82		
Composição Auxiliar	88247	SINAPI	AUXILIAR DE ELETRICISTA COM ENCARGOS COMPLEMENTARES	Livro SINAPI: Cálculos e Parâmetros	H	0,0760000	23,80	1,80		
Composição Auxiliar	88264	SINAPI	ELETRICISTA COM ENCARGOS COMPLEMENTARES	Livro SINAPI: Cálculos e Parâmetros	H	0,0760000	31,30	2,37		
Insumo	00021127	SINAPI	FITA ISOLANTE ADESIVA ANTICHAMA, USO ATE 750 V, EM ROLO DE 19 MM X 5 M	Material	UN	0,0094000	4,14	0,03		
Insumo	00000980	SINAPI	CABO DE COBRE, FLEXIVEL, CLASSE 4 OU 5, ISOLACAO EM PVC/A, ANTICHAMA BWF-B, 1 CONDUTOR, 450/750 V, SECAO NOMINAL 10 MM2	Material	M	1,2434000	10,96	13,62		
					MO sem LS =>	2,81	LS =>	0,00	MO com LS =>	2,81
					Valor do BDI =>	4,45			Valor com BDI =>	22,27
3.8.13	Código	Banco	Descrição	Tipo	Und	Quant.	Valor Unit	Total		
Composição	91936	SINAPI	CAIXA OCTOGONAL 4" X 4", PVC, INSTALADA EM LAJE - FORNECIMENTO E INSTALAÇÃO. AF_03/2023	Instalações Elétricas - Eletrodutos Embutidos, Cabos, Caixas, Tomadas e	UN	1,0000000	17,66	17,66		
Composição Auxiliar	88247	SINAPI	AUXILIAR DE ELETRICISTA COM ENCARGOS COMPLEMENTARES	Livro SINAPI: Cálculos e Parâmetros	H	0,2220000	23,80	5,28		
Composição Auxiliar	88264	SINAPI	ELETRICISTA COM ENCARGOS COMPLEMENTARES	Livro SINAPI: Cálculos e Parâmetros	H	0,2220000	31,30	6,94		
Insumo	00012001	SINAPI	CAIXA OCTOGONAL DE FUNDO MOVEL, EM PVC, DE 4" X 4", PARA ELETRODUTO FLEXIVEL CORRUGADO	Material	UN	1,0000000	5,44	5,44		
					MO sem LS =>	8,23	LS =>	0,00	MO com LS =>	8,23
					Valor do BDI =>	4,41			Valor com BDI =>	22,07
3.8.14	Código	Banco	Descrição	Tipo	Und	Quant.	Valor Unit	Total		
Composição	91940	SINAPI	CAIXA RETANGULAR 4" X 2" MÉDIA (1,30 M DO PISO), PVC, INSTALADA EM PAREDE - FORNECIMENTO E INSTALAÇÃO. AF_03/2023	Instalações Elétricas - Eletrodutos Embutidos, Cabos, Caixas, Tomadas e	UN	1,0000000	18,77	18,77		
Composição Auxiliar	88629	SINAPI	ARGAMASSA TRAÇO 1:3 (EM VOLUME DE CIMENTO E AREIA MÉDIA ÚMIDA), PREPARO MANUAL. AF_08/2019	Argamassas	m³	0,0009000	730,75	0,65		
Composição Auxiliar	88247	SINAPI	AUXILIAR DE ELETRICISTA COM ENCARGOS COMPLEMENTARES	Livro SINAPI: Cálculos e Parâmetros	H	0,2910000	23,80	6,92		
Composição Auxiliar	88264	SINAPI	ELETRICISTA COM ENCARGOS COMPLEMENTARES	Livro SINAPI: Cálculos e Parâmetros	H	0,2910000	31,30	9,10		
Insumo	00001872	SINAPI	CAIXA DE PASSAGEM, EM PVC, DE 4" X 2", PARA ELETRODUTO FLEXIVEL CORRUGADO	Material	UN	1,0000000	2,10	2,10		
					MO sem LS =>	10,88	LS =>	0,00	MO com LS =>	10,88
					Valor do BDI =>	4,69			Valor com BDI =>	23,46



Item	Código	Banco	Descrição	Tipo	Und	Quant.	Valor Unit	Total
Insumo	00002436/SINAPI	ORSE	Eletricista (horista)	Mão de Obra	h	1,0000000	20,44	20,43
Insumo	00006111/SINAPI	ORSE	Servente de obras (horista)	Mão de Obra	h	1,0000000	14,58	14,58
Insumo	13964	ORSE	Luminária sobrepor quadrada Led 40W*, 6500K G- Light ou similar	Material	un	1,0000000	317,00	317,00
Insumo	00012893/SINAPI	ORSE	Bota de segurança com biqueira de aço e colarinho acolchoado	Material	par	0,0015000	73,93	0,11
Insumo	11242	ORSE	Chave inglesa 12"	Material	un	0,0001000	34,00	0,00
Insumo	10517	ORSE	Exames admissionais/demissionais (checkup)	Serviços	cj	0,0008000	300,00	0,24
Insumo	00012894/SINAPI	ORSE	Capa para chuva em pvc com forro de poliester, com capuz (amarela ou azul)	Material	un	0,0004000	20,11	0,00
Insumo	11241	ORSE	Alicate volt-amperimetro	Material	un	0,0002000	170,60	0,03
Insumo	11240	ORSE	Alicate com isolamento	Material	un	0,0002000	47,69	0,00
Insumo	10579	ORSE	Chave de fenda chata 30 cm	Material	un	0,0002000	26,89	0,00
Insumo	941	ORSE	Fardamento com mangas curta	Material	un	0,0030000	194,68	0,58
Insumo	10596	ORSE	Protetor auricular	Material	un	0,0090000	4,85	0,04
Insumo	158	ORSE	Almoço (Participação do empregador)	Material	un	0,2036000	14,00	2,85
Insumo	10761	ORSE	Refeição - café da manhã ( café com leite e dois pães com manteiga)	Serviços	un	0,2036000	5,00	1,01
Insumo	1651	ORSE	Óculos branco proteção	Material	pr	0,0016000	7,00	0,01
Insumo	2378	ORSE	Vale transporte	Material	un	0,1595000	4,50	0,71
Insumo	10362	ORSE	Seguro de vida e acidente em grupo	Serviços	un	0,0090000	12,54	0,11
Insumo	00012892/SINAPI	ORSE	Luva raspa de couro, cano curto (punho *7* cm)	Material	par	0,0046000	10,87	0,05
Insumo	10492	ORSE	Cesta Básica	Material	un	0,0090000	205,00	1,84
Insumo	10599	ORSE	Protetor solar fps 30 com 120ml	Material	un	0,0036000	18,00	0,06
Insumo	00012895/SINAPI	ORSE	Capacete de segurança aba frontal com suspensao de polietileno, sem juular (classe b)	Material	un	0,0012000	13,50	0,01
Insumo	00002711/SINAPI	ORSE	Carrinho de mao, em aço, com capacidade de *45 a 65* l / *100* kg, pneu com camara	Material	un	0,0002000	185,23	0,03
Insumo	4729	ORSE	Marreta 1 kg com cabo	Material	un	0,0001000	37,80	0,00
Insumo	10788	ORSE	Pá quadrada	Material	un	0,0002000	36,90	0,00
Insumo	4728	ORSE	Talhadeira chata 10"	Material	un	0,0003000	18,58	0,00

MO sem LS =>	35,01	LS =>	0,00	MO com LS =>	35,01
Valor do BDI =>	89,92			Valor com BDI =>	449,61

3.8.21	Código	Banco	Descrição	Tipo	Und	Quant.	Valor Unit	Total
Composição	12770	ORSE	Luminária high bay led DC 100w, 150° (2 x50w) 5000k, 150 LM/W, em alumínio com alça, autovolt, branca, ref.: HBMLLED-DC-150-100-50-3C, da Glight ou similar	Luminárias Externas	un	1,0000000	603,19	603,19
Item	Código	Banco	Descrição	Tipo	Und	Quant.	Valor Unit	Total
Insumo	00006111/SINAPI	ORSE	Servente de obras (horista)	Mão de Obra	h	1,0000000	14,58	14,58
Composição	10549	ORSE	Encargos Complementares - Servente	Provisórios	h	1,0000000	3,87	3,87
Composição	10552	ORSE	Encargos Complementares - Eletricista	Provisórios	h	1,0000000	3,74	3,74
Insumo	13503	ORSE	Luminária high bay led DC 100w, 150° (2 x50w) 5000k, 150 LM/W, em alumínio com alça, autovolt, branca, ref.: HBMLLED-DC-150-100-50-3C, da Glight ou similar	Material	un	1,0000000	560,50	560,50
Insumo	00002436/SINAPI	ORSE	Eletricista (horista)	Mão de Obra	h	1,0000000	20,44	20,43

Detalhamento de Cálculo ORSE

Item	Código	Banco	Descrição	Tipo	Und	Quant.	Valor Unit	Total
Insumo	00006111/SINAPI	ORSE	Servente de obras (horista)	Mão de Obra	h	1,0000000	14,58	14,58
Insumo	00002711/SINAPI	ORSE	Carrinho de mao, em aço, com capacidade de *45 a 65* l / *100* kg, pneu com camara	Material	un	0,0002000	185,23	0,03
Insumo	4729	ORSE	Marreta 1 kg com cabo	Material	un	0,0001000	37,80	0,00
Insumo	941	ORSE	Fardamento com mangas curta	Material	un	0,0030000	194,68	0,58
Insumo	10761	ORSE	Refeição - café da manhã ( café com leite e dois pães com manteiga)	Serviços	un	0,2036000	5,00	1,01
Insumo	10788	ORSE	Pá quadrada	Material	un	0,0002000	36,90	0,00
Insumo	10596	ORSE	Protetor auricular	Material	un	0,0090000	4,85	0,04
Insumo	10599	ORSE	Protetor solar fps 30 com 120ml	Material	un	0,0036000	18,00	0,06
Insumo	00012892/SINAPI	ORSE	Luva raspa de couro, cano curto (punho *7* cm)	Material	par	0,0046000	10,87	0,05
Insumo	10517	ORSE	Exames admissionais/demissionais (checkup)	Serviços	cj	0,0008000	300,00	0,24
Insumo	1651	ORSE	Óculos branco proteção	Material	pr	0,0016000	7,00	0,01
Insumo	4728	ORSE	Talhadeira chata 10"	Material	un	0,0003000	18,58	0,00
Insumo	158	ORSE	Almoço (Participação do empregador)	Material	un	0,2036000	14,00	2,85
Insumo	00012894/SINAPI	ORSE	Capa para chuva em pvc com forro de poliester, com capuz (amarela ou azul)	Material	un	0,0004000	20,11	0,00
Insumo	00012895/SINAPI	ORSE	Capacete de segurança aba frontal com suspensao de polietileno, sem juular (classe b)	Material	un	0,0012000	13,50	0,01
Insumo	10362	ORSE	Seguro de vida e acidente em grupo	Serviços	un	0,0090000	12,54	0,11
Insumo	10492	ORSE	Cesta Básica	Material	un	0,0090000	205,00	1,84
Insumo	2378	ORSE	Vale transporte	Material	un	0,1595000	4,50	0,71
Insumo	00012893/SINAPI	ORSE	Bota de segurança com biqueira de aço e colarinho acolchoado	Material	par	0,0015000	73,93	0,11
Insumo	11242	ORSE	Chave inglesa 12"	Material	un	0,0001000	34,00	0,00
Insumo	11241	ORSE	Alicate volt-amperimetro	Material	un	0,0002000	170,60	0,03
Insumo	11240	ORSE	Alicate com isolamento	Material	un	0,0002000	47,69	0,00
Insumo	10579	ORSE	Chave de fenda chata 30 cm	Material	un	0,0002000	26,89	0,00

Insumo	13503	ORSE	Luminária high bay led DC 100w, 150° (2 x50w) 5000k, 150 LM/W, em alumínio com alça, autovolt, branca, ref.: HBMLD-DC-150-100-50-3C, da Gliight ou similar	Material	un	1,0000000	560,50	560,50	
Insumo	00002436/SINAPI	ORSE	Eletricista (horista)	Mão de Obra	h	1,0000000	20,44	20,43	
				MO sem LS =>	35,01	LS =>	0,00	MO com LS =>	35,01
				Valor do BDI =>	150,79			Valor com BDI =>	753,98
3.8.22	Código	Banco	Descrição	Tipo	Und	Quant.	Valor Unit	Total	
Composição	96985	SINAPI	HASTE DE ATERRAMENTO, DIÂMETRO 5/8", COM 3 METROS - FORNECIMENTO E INSTALAÇÃO. AF_08/2023	Sistema de Proteção contra Descargas Atmosféricas - SPDA	UN	1,0000000	83,53	83,53	
Composição Auxiliar	88264	SINAPI	ELETRICISTA COM ENCARGOS COMPLEMENTARES	Livro SINAPI: Cálculos e Parâmetros	H	0,2484000	31,30	7,77	
Composição Auxiliar	88247	SINAPI	AUXILIAR DE ELETRICISTA COM ENCARGOS COMPLEMENTARES	Livro SINAPI: Cálculos e Parâmetros	H	0,2484000	23,80	5,91	
Insumo	00003379	SINAPI	HASTE DE ATERRAMENTO EM ACO COM 3,00 M DE COMPRIMENTO E DN = 5/8", REVESTIDA COM BAIXA CAMADA DE COBRE, SEM CONECTOR	Material	UN	1,0000000	69,85	69,85	
				MO sem LS =>	9,20	LS =>	0,00	MO com LS =>	9,20
				Valor do BDI =>	20,88			Valor com BDI =>	104,41
3.9.1	Código	Banco	Descrição	Tipo	Und	Quant.	Valor Unit	Total	
Composição	102609	SINAPI	CAIXA D´ÁGUA EM POLIETILENO, 2000 LITROS - FORNECIMENTO E INSTALAÇÃO. AF_06/2021	Caixas de Água para Edificações	UN	1,0000000	1.150,57	1.150,57	
Composição Auxiliar	88267	SINAPI	ENCANADOR OU BOMBEIRO HIDRÁULICO COM ENCARGOS COMPLEMENTARES	Livro SINAPI: Cálculos e Parâmetros	H	0,2686000	30,20	8,11	
Composição Auxiliar	88248	SINAPI	AUXILIAR DE ENCANADOR OU BOMBEIRO HIDRÁULICO COM ENCARGOS COMPLEMENTARES	Livro SINAPI: Cálculos e Parâmetros	H	0,2686000	22,84	6,13	
Insumo	00034640	SINAPI	CAIXA D'AGUA / RESERVATORIO EM POLIETILENO, 2000 LITROS, COM TAMPA	Material	UN	1,0000000	1.136,33	1.136,33	
				MO sem LS =>	9,77	LS =>	0,00	MO com LS =>	9,77
				Valor do BDI =>	287,64			Valor com BDI =>	1.438,21
3.9.2	Código	Banco	Descrição	Tipo	Und	Quant.	Valor Unit	Total	
Composição	94795	SINAPI	TORNEIRA DE BOIA PARA CAIXA D'ÁGUA, ROSCÁVEL, 1/2" - FORNECIMENTO E INSTALAÇÃO. AF_08/2021	Válvulas e Registros para Sistemas Prediais	UN	1,0000000	34,03	34,03	
Composição Auxiliar	88248	SINAPI	AUXILIAR DE ENCANADOR OU BOMBEIRO HIDRÁULICO COM ENCARGOS COMPLEMENTARES	Livro SINAPI: Cálculos e Parâmetros	H	0,1242000	22,84	2,83	
Composição Auxiliar	88267	SINAPI	ENCANADOR OU BOMBEIRO HIDRÁULICO COM ENCARGOS COMPLEMENTARES	Livro SINAPI: Cálculos e Parâmetros	H	0,1242000	30,20	3,75	
Insumo	00011829	SINAPI	TORNEIRA DE BOIA CONVENCIONAL PARA CAIXA D'AGUA, AGUA FRIA, 1/2", COM HASTE E TORNEIRA METALICOS E BALAO PLASTICO	Material	UN	1,0000000	27,40	27,40	
Insumo	00003148	SINAPI	FITA VEDA ROSCA, EM PTFE, ROLO DE 18 MM X 50 M (L X C)	Material	UN	0,0042000	12,90	0,05	
				MO sem LS =>	4,51	LS =>	0,00	MO com LS =>	4,51
				Valor do BDI =>	8,50			Valor com BDI =>	42,53
3.9.3	Código	Banco	Descrição	Tipo	Und	Quant.	Valor Unit	Total	
Composição	89355	SINAPI	TUBO, PVC, SOLDÁVEL, DE 20MM, INSTALADO EM RAMAL OU SUB-RAMAL DE ÁGUA - FORNECIMENTO E INSTALAÇÃO. AF_06/2022	Instalações Prediais de Água Fria em PVC	M	1,0000000	21,07	21,07	
Composição Auxiliar	88248	SINAPI	AUXILIAR DE ENCANADOR OU BOMBEIRO HIDRÁULICO COM ENCARGOS COMPLEMENTARES	Livro SINAPI: Cálculos e Parâmetros	H	0,3279000	22,84	7,48	
Composição Auxiliar	88267	SINAPI	ENCANADOR OU BOMBEIRO HIDRÁULICO COM ENCARGOS COMPLEMENTARES	Livro SINAPI: Cálculos e Parâmetros	H	0,3279000	30,20	9,90	
Insumo	00009867	SINAPI	TUBO PVC, SOLDAVEL, DE 20 MM, AGUA FRIA (NBR-5648)	Material	M	1,0493000	3,39	3,55	
Insumo	00038383	SINAPI	LIXA D'AGUA EM FOLHA, COR PRETA, GRAO 100	Material	UN	0,0765000	1,90	0,14	
				MO sem LS =>	11,93	LS =>	0,00	MO com LS =>	11,93
				Valor do BDI =>	5,26			Valor com BDI =>	26,33
3.9.4	Código	Banco	Descrição	Tipo	Und	Quant.	Valor Unit	Total	
Composição	89356	SINAPI	TUBO, PVC, SOLDÁVEL, DE 25MM, INSTALADO EM RAMAL OU SUB-RAMAL DE ÁGUA - FORNECIMENTO E INSTALAÇÃO. AF_06/2022	Instalações Prediais de Água Fria em PVC	M	1,0000000	24,31	24,31	
Composição Auxiliar	88267	SINAPI	ENCANADOR OU BOMBEIRO HIDRÁULICO COM ENCARGOS COMPLEMENTARES	Livro SINAPI: Cálculos e Parâmetros	H	0,3800000	30,20	11,47	
Composição Auxiliar	88248	SINAPI	AUXILIAR DE ENCANADOR OU BOMBEIRO HIDRÁULICO COM ENCARGOS COMPLEMENTARES	Livro SINAPI: Cálculos e Parâmetros	H	0,3800000	22,84	8,67	
Insumo	00038383	SINAPI	LIXA D'AGUA EM FOLHA, COR PRETA, GRAO 100	Material	UN	0,0886000	1,90	0,16	
Insumo	00009868	SINAPI	TUBO PVC, SOLDAVEL, DE 25 MM, AGUA FRIA (NBR-5648)	Material	M	1,0493000	3,83	4,01	
				MO sem LS =>	13,82	LS =>	0,00	MO com LS =>	13,82



					Valor do BDI =>	6,07	Valor com BDI =>	30,38
<b>3.9.5</b>	<b>Código</b>	<b>Banco</b>	<b>Descrição</b>	<b>Tipo</b>	<b>Und</b>	<b>Quant.</b>	<b>Valor Unit</b>	<b>Total</b>
Composição	89403	SINAPI	TUBO, PVC, SOLDÁVEL, DE 32MM, INSTALADO EM RAMAL DE DISTRIBUIÇÃO DE ÁGUA - FORNECIMENTO E INSTALAÇÃO. AF_06/2022	Instalações Prediais de Água Fria em PVC	M	1,0000000	18,76	18,76
Composição Auxiliar	88248	SINAPI	AUXILIAR DE ENCANADOR OU BOMBEIRO HIDRÁULICO COM ENCARGOS COMPLEMENTARES	Livro SINAPI: Cálculos e Parâmetros	H	0,1891000	22,84	4,31
Composição Auxiliar	88267	SINAPI	ENCANADOR OU BOMBEIRO HIDRÁULICO COM ENCARGOS COMPLEMENTARES	Livro SINAPI: Cálculos e Parâmetros	H	0,1891000	30,20	5,71
Insumo	00038383	SINAPI	LIXA D'AGUA EM FOLHA, COR PRETA, GRAO 100	Material	UN	0,0441000	1,90	0,08
Insumo	00009869	SINAPI	TUBO PVC, SOLDAVEL, DE 32 MM, AGUA FRIA (NBR-5648)	Material	M	1,0493000	8,26	8,66
					MO sem LS =>	6,87	LS =>	0,00
					Valor do BDI =>	4,69	Valor com BDI =>	23,45
<b>3.9.6</b>	<b>Código</b>	<b>Banco</b>	<b>Descrição</b>	<b>Tipo</b>	<b>Und</b>	<b>Quant.</b>	<b>Valor Unit</b>	<b>Total</b>
Composição	89448	SINAPI	TUBO, PVC, SOLDÁVEL, DE 40MM, INSTALADO EM PRUMADA DE ÁGUA - FORNECIMENTO E INSTALAÇÃO. AF_06/2022	Instalações Prediais de Água Fria em PVC	M	1,0000000	15,11	15,11
Composição Auxiliar	88248	SINAPI	AUXILIAR DE ENCANADOR OU BOMBEIRO HIDRÁULICO COM ENCARGOS COMPLEMENTARES	Livro SINAPI: Cálculos e Parâmetros	H	0,0282000	22,84	0,64
Composição Auxiliar	88267	SINAPI	ENCANADOR OU BOMBEIRO HIDRÁULICO COM ENCARGOS COMPLEMENTARES	Livro SINAPI: Cálculos e Parâmetros	H	0,0282000	30,20	0,85
Insumo	00038383	SINAPI	LIXA D'AGUA EM FOLHA, COR PRETA, GRAO 100	Material	UN	0,0066000	1,90	0,01
Insumo	00009874	SINAPI	TUBO PVC, SOLDAVEL, DE 40 MM, AGUA FRIA (NBR-5648)	Material	M	1,0493000	12,98	13,61
					MO sem LS =>	1,01	LS =>	0,00
					Valor do BDI =>	3,77	Valor com BDI =>	18,88
<b>3.9.7</b>	<b>Código</b>	<b>Banco</b>	<b>Descrição</b>	<b>Tipo</b>	<b>Und</b>	<b>Quant.</b>	<b>Valor Unit</b>	<b>Total</b>
Composição	89449	SINAPI	TUBO, PVC, SOLDÁVEL, DE 50MM, INSTALADO EM PRUMADA DE ÁGUA - FORNECIMENTO E INSTALAÇÃO. AF_06/2022	Instalações Prediais de Água Fria em PVC	M	1,0000000	16,73	16,73
Composição Auxiliar	88248	SINAPI	AUXILIAR DE ENCANADOR OU BOMBEIRO HIDRÁULICO COM ENCARGOS COMPLEMENTARES	Livro SINAPI: Cálculos e Parâmetros	H	0,0341000	22,84	0,77
Composição Auxiliar	88267	SINAPI	ENCANADOR OU BOMBEIRO HIDRÁULICO COM ENCARGOS COMPLEMENTARES	Livro SINAPI: Cálculos e Parâmetros	H	0,0341000	30,20	1,02
Insumo	00038383	SINAPI	LIXA D'AGUA EM FOLHA, COR PRETA, GRAO 100	Material	UN	0,0080000	1,90	0,01
Insumo	00009875	SINAPI	TUBO PVC, SOLDAVEL, DE 50 MM, AGUA FRIA (NBR-5648)	Material	M	1,0493000	14,23	14,93
					MO sem LS =>	1,23	LS =>	0,00
					Valor do BDI =>	4,18	Valor com BDI =>	20,91
<b>3.9.8</b>	<b>Código</b>	<b>Banco</b>	<b>Descrição</b>	<b>Tipo</b>	<b>Und</b>	<b>Quant.</b>	<b>Valor Unit</b>	<b>Total</b>
Composição	94766	SINAPI	ADAPTADOR COM FLANGE E ANEL DE VEDAÇÃO, CPVC, ROSCÁVEL, DN 28 MM, INSTALADO EM RESERVAÇÃO PREDIAL DE ÁGUA - FORNECIMENTO E INSTALAÇÃO. AF_04/2024	Instalações Hidráulicas - Reservação e Bombas de Recalque	UN	1,0000000	44,84	44,84
Composição Auxiliar	88267	SINAPI	ENCANADOR OU BOMBEIRO HIDRÁULICO COM ENCARGOS COMPLEMENTARES	Livro SINAPI: Cálculos e Parâmetros	H	0,1338000	30,20	4,04
Composição Auxiliar	88248	SINAPI	AUXILIAR DE ENCANADOR OU BOMBEIRO HIDRÁULICO COM ENCARGOS COMPLEMENTARES	Livro SINAPI: Cálculos e Parâmetros	H	0,1338000	22,84	3,05
Insumo	00044256	SINAPI	ADAPTADOR CPVC, ROSCAVEL, COM FLANGES E ANEL DE VEDACAO, 28 MM, CAIXA D'AGUA PARA AGUA QUENTE	Material	UN	1,0000000	36,00	36,00
Insumo	00021114	SINAPI	ADESIVO PARA TUBOS CPVC, *75* G	Material	UN	0,0533000	32,90	1,75
					MO sem LS =>	4,86	LS =>	0,00
					Valor do BDI =>	11,21	Valor com BDI =>	56,05
<b>3.9.9</b>	<b>Código</b>	<b>Banco</b>	<b>Descrição</b>	<b>Tipo</b>	<b>Und</b>	<b>Quant.</b>	<b>Valor Unit</b>	<b>Total</b>
Composição	94769	SINAPI	ADAPTADOR COM FLANGE E ANEL DE VEDAÇÃO, CPVC, ROSCÁVEL, DN 54 MM, INSTALADO EM RESERVAÇÃO PREDIAL DE ÁGUA - FORNECIMENTO E INSTALAÇÃO. AF_04/2024	Instalações Hidráulicas - Reservação e Bombas de Recalque	UN	1,0000000	100,44	100,44
Composição Auxiliar	88267	SINAPI	ENCANADOR OU BOMBEIRO HIDRÁULICO COM ENCARGOS COMPLEMENTARES	Livro SINAPI: Cálculos e Parâmetros	H	0,1472000	30,20	4,44
Composição Auxiliar	88248	SINAPI	AUXILIAR DE ENCANADOR OU BOMBEIRO HIDRÁULICO COM ENCARGOS COMPLEMENTARES	Livro SINAPI: Cálculos e Parâmetros	H	0,1472000	22,84	3,36
Insumo	00044259	SINAPI	ADAPTADOR CPVC, ROSCAVEL, COM FLANGES E ANEL DE VEDACAO, 54 MM, CAIXA D'AGUA PARA AGUA QUENTE	Material	UN	1,0000000	89,35	89,35
Insumo	00021114	SINAPI	ADESIVO PARA TUBOS CPVC, *75* G	Material	UN	0,1000000	32,90	3,29
					MO sem LS =>	5,35	LS =>	0,00
							MO com LS =>	5,35

					Valor do BDI =>	25,11			Valor com BDI =>	125,55
3.9.10	Código	Banco	Descrição	Tipo	Und	Quant.	Valor Unit	Total		
Composição	103047	SINAPI	REGISTRO DE ESFERA, PVC, SOLDÁVEL, COM VOLANTE, DN 20 MM - FORNECIMENTO E INSTALAÇÃO. AF_08/2021	Válvulas e Registros para Sistemas Prediais	UN	1,0000000	24,00	24,00		
Composição Auxiliar	88248	SINAPI	AUXILIAR DE ENCANADOR OU BOMBEIRO HIDRÁULICO COM ENCARGOS COMPLEMENTARES	Livro SINAPI: Cálculos e Parâmetros	H	0,0860000	22,84	1,96		
Composição Auxiliar	88267	SINAPI	ENCANADOR OU BOMBEIRO HIDRÁULICO COM ENCARGOS COMPLEMENTARES	Livro SINAPI: Cálculos e Parâmetros	H	0,0860000	30,20	2,59		
Insumo	00038383	SINAPI	LIXA D'AGUA EM FOLHA, COR PRETA, GRAO 100	Material	UN	0,0430000	1,90	0,08		
Insumo	00020080	SINAPI	ADESIVO PLASTICO PARA PVC, FRASCO COM 175 GR	Material	UN	0,0286000	20,94	0,59		
Insumo	00020083	SINAPI	SOLUCAO PREPARADORA / LIMPADORA PARA PVC, FRASCO COM 1000 CM3	Material	UN	0,0060000	72,70	0,43		
Insumo	00011673	SINAPI	REGISTRO DE ESFERA, PVC, COM VOLANTE, VS, SOLDAVEL, DN 20 MM, COM CORPO DIVIDIDO	Material	UN	1,0000000	18,35	18,35		
					MO sem LS =>	3,12	LS =>	0,00	MO com LS =>	3,12
					Valor do BDI =>	6,00			Valor com BDI =>	30,00
3.9.11	Código	Banco	Descrição	Tipo	Und	Quant.	Valor Unit	Total		
Composição	94492	SINAPI	REGISTRO DE ESFERA, PVC, SOLDÁVEL, COM VOLANTE, DN 50 MM - FORNECIMENTO E INSTALAÇÃO. AF_08/2021	Válvulas e Registros para Sistemas Prediais	UN	1,0000000	60,63	60,63		
Composição Auxiliar	88248	SINAPI	AUXILIAR DE ENCANADOR OU BOMBEIRO HIDRÁULICO COM ENCARGOS COMPLEMENTARES	Livro SINAPI: Cálculos e Parâmetros	H	0,1133000	22,84	2,58		
Composição Auxiliar	88267	SINAPI	ENCANADOR OU BOMBEIRO HIDRÁULICO COM ENCARGOS COMPLEMENTARES	Livro SINAPI: Cálculos e Parâmetros	H	0,1133000	30,20	3,42		
Insumo	00011677	SINAPI	REGISTRO DE ESFERA, PVC, COM VOLANTE, VS, SOLDAVEL, DN 50 MM, COM CORPO DIVIDIDO	Material	UN	1,0000000	51,82	51,82		
Insumo	00020080	SINAPI	ADESIVO PLASTICO PARA PVC, FRASCO COM 175 GR	Material	UN	0,0714000	20,94	1,49		
Insumo	00038383	SINAPI	LIXA D'AGUA EM FOLHA, COR PRETA, GRAO 100	Material	UN	0,0114000	1,90	0,02		
Insumo	00020083	SINAPI	SOLUCAO PREPARADORA / LIMPADORA PARA PVC, FRASCO COM 1000 CM3	Material	UN	0,0180000	72,70	1,30		
					MO sem LS =>	4,11	LS =>	0,00	MO com LS =>	4,11
					Valor do BDI =>	15,15			Valor com BDI =>	75,78
3.9.12	Código	Banco	Descrição	Tipo	Und	Quant.	Valor Unit	Total		
Composição	89987	SINAPI	REGISTRO DE GAVETA BRUTO, LATÃO, ROSCÁVEL, 3/4", COM ACABAMENTO E CANOPLA CROMADOS - FORNECIMENTO E INSTALAÇÃO. AF_08/2021	Válvulas e Registros para Sistemas Prediais	UN	1,0000000	98,93	98,93		
Composição Auxiliar	88267	SINAPI	ENCANADOR OU BOMBEIRO HIDRÁULICO COM ENCARGOS COMPLEMENTARES	Livro SINAPI: Cálculos e Parâmetros	H	0,2212000	30,20	6,68		
Composição Auxiliar	88248	SINAPI	AUXILIAR DE ENCANADOR OU BOMBEIRO HIDRÁULICO COM ENCARGOS COMPLEMENTARES	Livro SINAPI: Cálculos e Parâmetros	H	0,2212000	22,84	5,05		
Insumo	00006005	SINAPI	REGISTRO GAVETA COM ACABAMENTO E CANOPLA CROMADOS, SIMPLES, BITOLA 3/4"	Material	UN	1,0000000	87,07	87,07		
Insumo	00003148	SINAPI	FITA VEDA ROSCA, EM PTFE, ROLO DE 18 MM X 50 M (L X C)	Material	UN	0,0106000	12,90	0,13		
					MO sem LS =>	8,04	LS =>	0,00	MO com LS =>	8,04
					Valor do BDI =>	24,73			Valor com BDI =>	123,66
3.9.13	Código	Banco	Descrição	Tipo	Und	Quant.	Valor Unit	Total		
Composição	86885	SINAPI	ENGATE FLEXÍVEL EM PLÁSTICO BRANCO, 1/2" X 40CM - FORNECIMENTO E INSTALAÇÃO. AF_01/2020	Louças e Metais	UN	1,0000000	11,84	11,84		
Composição Auxiliar	88316	SINAPI	SERVENTE COM ENCARGOS COMPLEMENTARES	Livro SINAPI: Cálculos e Parâmetros	H	0,0481000	22,72	1,09		
Composição Auxiliar	88267	SINAPI	ENCANADOR OU BOMBEIRO HIDRÁULICO COM ENCARGOS COMPLEMENTARES	Livro SINAPI: Cálculos e Parâmetros	H	0,1525000	30,20	4,60		
Insumo	00011681	SINAPI	ENGATE/RABICHO FLEXIVEL PLASTICO (PVC OU ABS) BRANCO 1/2" X 40 CM	Material	UN	1,0000000	6,08	6,08		
Insumo	00003146	SINAPI	FITA VEDA ROSCA, EM PTFE, ROLO DE 18 MM X 10 M (L X C)	Material	UN	0,0210000	3,50	0,07		
					MO sem LS =>	3,99	LS =>	0,00	MO com LS =>	3,99
					Valor do BDI =>	2,96			Valor com BDI =>	14,80
3.10.1	Código	Banco	Descrição	Tipo	Und	Quant.	Valor Unit	Total		
Composição	89711	SINAPI	TUBO PVC, SERIE NORMAL, ESGOTO PREDIAL, DN 40 MM, FORNECIDO E INSTALADO EM RAMAL DE DESCARGA OU RAMAL DE ESGOTO SANITÁRIO. AF_08/2022	Instalações Prediais de Esgoto - Tubos e Conexões	M	1,0000000	21,69	21,69		
Composição Auxiliar	88267	SINAPI	ENCANADOR OU BOMBEIRO HIDRÁULICO COM ENCARGOS COMPLEMENTARES	Livro SINAPI: Cálculos e Parâmetros	H	0,2930000	30,20	8,84		
Composição Auxiliar	88248	SINAPI	AUXILIAR DE ENCANADOR OU BOMBEIRO HIDRÁULICO COM ENCARGOS COMPLEMENTARES	Livro SINAPI: Cálculos e Parâmetros	H	0,2930000	22,84	6,69		
Insumo	00038383	SINAPI	LIXA D'AGUA EM FOLHA, COR PRETA, GRAO 100	Material	UN	0,0163000	1,90	0,03		

Insumo	00009835	SINAPI	TUBO PVC SERIE NORMAL, DN 40 MM, PARA ESGOTO PREDIAL (NBR 5688)	Material		M	1,0549000	5,82	6,13
				MO sem LS =>	10,66	LS =>	0,00	MO com LS =>	10,66
				Valor do BDI =>	5,42			Valor com BDI =>	27,11

3.10.2	Código	Banco	Descrição	Tipo	Und	Quant.	Valor Unit	Total	
Composição	89712	SINAPI	TUBO PVC, SERIE NORMAL, ESGOTO PREDIAL, DN 50 MM, FORNECIDO E INSTALADO EM RAMAL DE DESCARGA OU RAMAL DE ESGOTO SANITÁRIO. AF_08/2022	Instalações Prediais de Esgoto - Tubos e Conexões	M	1,0000000	27,02	27,02	
Composição Auxiliar	88267	SINAPI	ENCANADOR OU BOMBEIRO HIDRÁULICO COM ENCARGOS COMPLEMENTARES	Livro SINAPI: Cálculos e Parâmetros	H	0,3182000	30,20	9,60	
Composição Auxiliar	88248	SINAPI	AUXILIAR DE ENCANADOR OU BOMBEIRO HIDRÁULICO COM ENCARGOS COMPLEMENTARES	Livro SINAPI: Cálculos e Parâmetros	H	0,3182000	22,84	7,26	
Insumo	00038383	SINAPI	LIXA D'AGUA EM FOLHA, COR PRETA, GRAO 100	Material	UN	0,0177000	1,90	0,03	
Insumo	00009838	SINAPI	TUBO PVC SERIE NORMAL, DN 50 MM, PARA ESGOTO PREDIAL (NBR 5688)	Material	M	1,0549000	9,61	10,13	
				MO sem LS =>	11,58	LS =>	0,00	MO com LS =>	11,58
				Valor do BDI =>	6,75			Valor com BDI =>	33,77

3.10.3	Código	Banco	Descrição	Tipo	Und	Quant.	Valor Unit	Total	
Composição	89719	SINAPI	JOELHO 90 GRAUS, CPVC, SOLDÁVEL, DN 22MM, INSTALADO EM RAMAL DE DISTRIBUIÇÃO DE ÁGUA FORNECIMENTO E INSTALAÇÃO. AF_06/2022	Instalações Prediais de Água Quente em CPVC	UN	1,0000000	13,58	13,58	
Composição Auxiliar	88267	SINAPI	ENCANADOR OU BOMBEIRO HIDRÁULICO COM ENCARGOS COMPLEMENTARES	Livro SINAPI: Cálculos e Parâmetros	H	0,1247000	30,20	3,76	
Composição Auxiliar	88248	SINAPI	AUXILIAR DE ENCANADOR OU BOMBEIRO HIDRÁULICO COM ENCARGOS COMPLEMENTARES	Livro SINAPI: Cálculos e Parâmetros	H	0,1247000	22,84	2,84	
Insumo	00021114	SINAPI	ADESIVO PARA TUBOS CPVC, *75* G	Material	UN	0,0800000	32,90	2,63	
Insumo	00037956	SINAPI	JOELHO CPVC, SOLDAVEL, 90 GRAUS, 22 MM, PARA AGUA QUENTE	Material	UN	1,0000000	4,35	4,35	
				MO sem LS =>	4,53	LS =>	0,00	MO com LS =>	4,53
				Valor do BDI =>	3,39			Valor com BDI =>	16,97

3.10.4	Código	Banco	Descrição	Tipo	Und	Quant.	Valor Unit	Total	
Composição	89714	SINAPI	TUBO PVC, SERIE NORMAL, ESGOTO PREDIAL, DN 100 MM, FORNECIDO E INSTALADO EM RAMAL DE DESCARGA OU RAMAL DE ESGOTO SANITÁRIO. AF_08/2022	Instalações Prediais de Esgoto - Tubos e Conexões	M	1,0000000	37,66	37,66	
Composição Auxiliar	88248	SINAPI	AUXILIAR DE ENCANADOR OU BOMBEIRO HIDRÁULICO COM ENCARGOS COMPLEMENTARES	Livro SINAPI: Cálculos e Parâmetros	H	0,4444000	22,84	10,15	
Composição Auxiliar	88267	SINAPI	ENCANADOR OU BOMBEIRO HIDRÁULICO COM ENCARGOS COMPLEMENTARES	Livro SINAPI: Cálculos e Parâmetros	H	0,4444000	30,20	13,42	
Insumo	00009836	SINAPI	TUBO PVC SERIE NORMAL, DN 100 MM, PARA ESGOTO PREDIAL (NBR 5688)	Material	M	1,0549000	13,32	14,05	
Insumo	00038383	SINAPI	LIXA D'AGUA EM FOLHA, COR PRETA, GRAO 100	Material	UN	0,0247000	1,90	0,04	
				MO sem LS =>	16,17	LS =>	0,00	MO com LS =>	16,17
				Valor do BDI =>	9,41			Valor com BDI =>	47,07

3.10.5	Código	Banco	Descrição	Tipo	Und	Quant.	Valor Unit	Total
Composição	89709	SINAPI	RALO SIFONADO, PVC, DN 100 X 40 MM, JUNTA SOLDÁVEL, FORNECIDO E INSTALADO EM RAMAL DE DESCARGA OU EM RAMAL DE ESGOTO SANITÁRIO. AF_08/2022	Instalações Prediais de Esgoto - Caixas e Ralos	UN	1,0000000	19,36	19,36
Composição Auxiliar	88248	SINAPI	AUXILIAR DE ENCANADOR OU BOMBEIRO HIDRÁULICO COM ENCARGOS COMPLEMENTARES	Livro SINAPI: Cálculos e Parâmetros	H	0,1652000	22,84	3,77
Composição Auxiliar	88267	SINAPI	ENCANADOR OU BOMBEIRO HIDRÁULICO COM ENCARGOS COMPLEMENTARES	Livro SINAPI: Cálculos e Parâmetros	H	0,1652000	30,20	4,98
Insumo	00000122	SINAPI	ADESIVO PLASTICO PARA PVC, FRASCO COM *850* GR	Material	UN	0,0049000	64,17	0,31
Insumo	00038383	SINAPI	LIXA D'AGUA EM FOLHA, COR PRETA, GRAO 100	Material	UN	0,0360000	1,90	0,06
Insumo	00011741	SINAPI	RALO SIFONADO CILINDRICO, PVC, 100 X 40 MM, COM GRELHA REDONDA BRANCA	Material	UN	1,0000000	9,70	9,70
Insumo	00020083	SINAPI	SOLUCAO PREPARADORA / LIMPADORA PARA PVC, FRASCO COM 1000 CM3	Material	UN	0,0075000	72,70	0,54

3.10.6	Código	Banco	Descrição	Tipo	Und	Quant.	Valor Unit	Total
Composição	104328	SINAPI	CAIXA SIFONADA, COM GRELHA QUADRADA, PVC, DN 150 X 150 X 50 MM, JUNTA SOLDÁVEL, FORNECIDA E INSTALADA EM RAMAL DE DESCARGA OU EM RAMAL DE ESGOTO SANITÁRIO. AF_08/2022	Instalações Prediais de Esgoto - Caixas e Ralos	UN	1,0000000	63,71	63,71
Composição Auxiliar	88248	SINAPI	AUXILIAR DE ENCANADOR OU BOMBEIRO HIDRÁULICO COM ENCARGOS COMPLEMENTARES	Livro SINAPI: Cálculos e Parâmetros	H	0,4231000	22,84	9,66
Composição Auxiliar	88267	SINAPI	ENCANADOR OU BOMBEIRO HIDRÁULICO COM ENCARGOS COMPLEMENTARES	Livro SINAPI: Cálculos e Parâmetros	H	0,4231000	30,20	12,77
Insumo	00038383	SINAPI	LIXA D'AGUA EM FOLHA, COR PRETA, GRAO 100	Material	UN	0,0154000	1,90	0,02
Insumo	00011712	SINAPI	CAIXA SIFONADA, PVC, 150 X 150 X 50 MM, COM GRELHA QUADRADA, BRANCA (NBR 5688)	Material	UN	1,0000000	36,20	36,20

Insumo	00020083	SINAPI	SOLUCAO PREPARADORA / LIMPADORA PARA PVC, FRASCO COM 1000 CM3	Material	UN	0,0440000	72,70	3,19	
Insumo	00000122	SINAPI	ADESIVO PLASTICO PARA PVC, FRASCO COM *850* GR	Material	UN	0,0292000	64,17	1,87	
				MO sem LS =>	15,39	LS =>	0,00	MO com LS =>	15,39
				Valor do BDI =>	15,92			Valor com BDI =>	79,63

3.10.7	Código	Banco	Descrição	Tipo	Und	Quant.	Valor Unit	Total
Composição	4883	ORSE	Caixa de inspeção 0.60 x 0.60 x 0.60m	Caixas de Passagem em alvenaria de tijolos	un	1,0000000	669,59	669,59
Item	Código	Banco	Descrição	Tipo	Und	Quant.	Valor Unit	Total
Composição	3310	ORSE	Chapisco em parede com argamassa traço t1 - 1:3 (cimento / areia) - Revisado 08/2015	Conversão InfoWOrca	m²	1,7100000	6,82	11,66
Composição	155	ORSE	Alvenaria tijolo cerâmico maciço (5x9x19), esp = 0,09m (singela), com argamassa traço t5 - 1:2:8 (cimento / cal / areia) c/ junta de 2,0cm - R1	Alvenarias de Vedação	m²	1,8000000	112,71	202,87
Composição	140	ORSE	Aço CA - 50 Ø 6,3 a 12,5mm, inclusive corte, dobragem, montagem e colocacao de ferragens nas formas, para superestruturas e fundações - R1	Armaduras Convencionais	kg	1,7300000	12,70	21,97
Composição	95	ORSE	Concreto simples fabricado na obra, fck=13,5 mpa, lançado e adensado	Alvenarias de Pedra e Concretos para Concreto Simples	m³	0,0810000	565,37	45,79
Composição	126	ORSE	Concreto simples fabricado na obra, fck=15 mpa, lançado e adensado		m³	0,0810000	590,83	47,85
Composição	72	ORSE	Reaterro manual de valas, com compactação utilizando sêpo, sem controle do grau de compactação	Aterros / Reaterros / Compactações	m³	1,1500000	37,00	42,55
Composição	80	ORSE	Forma plana para fundações, em compensado resinado 12mm, 02 usos	Formas para Fundações	m²	1,1700000	113,31	132,57
Composição	1908	ORSE	Reboco ou emboço externo, de parede, com argamassa traço t5 - 1:2:8 (cimento / cal / areia), espessura 2,0 cm	Argamassas	m²	1,7100000	36,99	63,25
Composição	2497	ORSE	Escavação manual de vala ou cava em material de 1ª categoria, profundidade até 1,50m	Escavação Manual em Área Urbana	m³	1,8000000	55,54	99,97

Detalhamento de Cálculo ORSE

Item	Código	Banco	Descrição	Tipo	Und	Quant.	Valor Unit	Total
Insumo	00004750/SINAPI	ORSE	Pedreiro (horista)	Mão de Obra	h	3,9913200	20,44	81,57
Insumo	00002711/SINAPI	ORSE	Carrinho de mao, em aco, com capacidade de *45 a 65* l / *100* kg, pneu com camara	Material	un	0,0028128	185,23	0,52
Insumo	4729	ORSE	Marreta 1 kg com cabo	Material	un	0,0014064	37,80	0,05
Insumo	941	ORSE	Fardamento com mangas curta	Material	un	0,0300547	194,68	5,85
Insumo	10761	ORSE	Refeição - café da manhã ( café com leite e dois pães com manteiga)	Serviços	un	2,0397096	5,00	10,19
Insumo	10788	ORSE	Pá quadrada	Material	un	0,0028128	36,90	0,10
Insumo	10596	ORSE	Protetor auricular	Material	un	0,0901640	4,85	0,43
Insumo	10599	ORSE	Protetor solar fps 30 com 120ml	Material	un	0,0360656	18,00	0,64
Insumo	00012892/SINAPI	ORSE	Luva raspa de couro, cano curto (punho *7* cm)	Material	par	0,0460838	10,87	0,50
Insumo	10517	ORSE	Exames admissionais/demissionais (checkup)	Serviços	cj	0,0080146	300,00	2,40
Insumo	1651	ORSE	Óculos branco proteção	Material	pr	0,0158478	7,00	0,11
Insumo	4728	ORSE	Talhadeira chata 10"	Material	un	0,0042193	18,58	0,07
Insumo	158	ORSE	Almoço (Participação do empregador)	Material	un	2,0397096	14,00	28,55
Insumo	00012894/SINAPI	ORSE	Capa para chuva em pvc com forro de poliester, com capuz (amarela ou azul)	Material	un	0,0040073	20,11	0,08
Insumo	00012895/SINAPI	ORSE	Capacete de segurança aba frontal com suspensao de polietileno, sem juqlar (classe b)	Material	un	0,0120219	13,50	0,16
Insumo	10362	ORSE	Seguro de vida e acidente em grupo	Serviços	un	0,0901640	12,54	1,13
Insumo	10492	ORSE	Cesta Básica	Material	un	0,0901640	205,00	18,48
Insumo	2378	ORSE	Vale transporte	Material	un	1,7140269	4,50	7,71
Insumo	00012893/SINAPI	ORSE	Bota de segurança com biqueira de aco e colarinho acolchoado	Material	par	0,0158478	73,93	1,17
Insumo	00000370/SINAPI	ORSE	Areia media - posto jazida/fornecedor (retirado na jazida, sem transporte)	Material	m³	0,0092340	100,00	0,92
Insumo	00001379/SINAPI	ORSE	Cimento portland composto cp ii-32	Material	kg	64,9619100	0,75	48,72
Insumo	00006111/SINAPI	ORSE	Servente de obras (horista)	Mão de Obra	h	14,0642400	14,58	205,11
Insumo	11247	ORSE	Serra mármore	Material	un	0,0003991	327,80	0,13
Insumo	10789	ORSE	Nível de bolha de madeira	Material	un	0,0007983	15,40	0,01
Insumo	11245	ORSE	Desempoladeira de madeira 12x22	Material	un	0,0027939	11,60	0,03
Insumo	4722	ORSE	Colher de pedreiro	Material	un	0,0015965	18,80	0,03
Insumo	11243	ORSE	Martelo sem unha	Material	un	0,0003991	28,00	0,01
Insumo	11264	ORSE	Marreta de 1/2 kg com cabo	Material	un	0,0007983	13,52	0,01
Insumo	10282	ORSE	Regua de alumínio c/ 2,00m (para pedreiro)	Material	un	0,0007983	44,00	0,03
Insumo	10790	ORSE	Prumo de face	Material	un	0,0003991	25,95	0,01
Insumo	4174	ORSE	Desempenadeira de aço lisa, cabo madeira, ref:143, Atlas ou similar	Material	un	0,0019957	12,00	0,02
Insumo	11265	ORSE	Martelo de borracha com cabo	Material	un	0,0015965	18,75	0,02
Insumo	11246	ORSE	Escala métrica de bambú	Material	Un	0,0027939	10,22	0,02
Insumo	00000367/SINAPI	ORSE	Areia grossa - posto jazida/fornecedor (retirado na jazida, sem transporte)	Material	m³	0,2619648	101,30	26,53
Insumo	00001106/SINAPI	ORSE	Cal hidratada ch-i para argamassas	Material	kg	16,7076000	1,30	21,71
Insumo	2212	ORSE	Tijolo cerâmico maciço 5 x 9 x 19cm	Material	un	122,4000000	0,60	73,44
Insumo	00039017/SINAPI	ORSE	Espacador / distanciador circular com entrada lateral, em plastico, para vergalhao *4,2 a 12,5* mm, cobrimento 20 mm	Material	un	0,6920000	0,22	0,15
Insumo	81	ORSE	Aço ca-50 6,3 a 12,5 mm	Material	kg	1,7300000	8,54	14,77
Insumo	00043132/SINAPI	ORSE	Arame recozido 16 bwg, d = 1,65 mm (0,016 kg/m) ou 18 bwg, d = 1,25 mm (0,01 kg/m)	Material	kg	0,0346000	30,99	1,07
Insumo	00000378/SINAPI	ORSE	Armador (horista)	Mão de Obra	h	0,1675600	20,44	3,42

Insumo	00039315/SINAPI	ORSE	Espacador / distanciador tipo garra dupla, em plastico, cobrimento *20* mm, para ferragens de lajes e fundo de vigas	Material	un	0,6920000	0,36	0,24		
Insumo	10586	ORSE	Torquesa	Material	un	0,0000335	45,00	0,00		
Insumo	10585	ORSE	Arco de serra	Material	un	0,0000335	19,95	0,00		
Insumo	00004721/SINAPI	ORSE	Pedra britada n. 1 (9,5 a 19 mm) posto pedreira/fornecedor, sem frete	Material	m³	0,0338580	137,75	4,66		
Insumo	00004718/SINAPI	ORSE	Pedra britada n. 2 (19 a 38 mm) posto pedreira/fornecedor, sem frete	Material	m³	0,1015740	138,48	14,06		
Insumo	11248	ORSE	Furadeira e Parafusadeira eletrica Bosch ou Similar profissional	Equipamento	un	0,0001813	246,00	0,04		
Insumo	10577	ORSE	Serrote 40cm	Material	un	0,0001813	36,00	0,00		
Insumo	11249	ORSE	Serra circular eletrica portatil	Equipamento	un	0,0001813	979,65	0,17		
Insumo	10578	ORSE	Formão grande	Material	un	0,0003627	15,15	0,00		
Insumo	10579	ORSE	Chave de fenda chata 30 cm	Material	un	0,0003627	26,89	0,00		
Insumo	11244	ORSE	Martelo com unha	Material	un	0,0003627	48,95	0,01		
Insumo	00001213/SINAPI	ORSE	Carpinteiro de formas para concreto (horista)	Mão de Obra	h	1,8133200	20,44	37,06		
Insumo	00005067/SINAPI	ORSE	Prego de aço polido com cabeca 16 x 24 (2 1/4 x 12)	Material	kg	0,3510000	18,01	6,32		
Insumo	00004509/SINAPI	ORSE	Sarrafo *2,5 x 10* cm em pinus, mista ou equivalente da regioao - bruta	Material	m	2,3400000	5,66	13,24		
Insumo	1569	ORSE	Madeira mista serrada (barrote) 6 x 6cm - 0,0036 m3/m (angelim, louro)	Material	m	0,5850000	6,69	3,91		
Insumo	00002692/SINAPI	ORSE	Desmoldante protetor para formas de madeira, de base oleosa emulsionada em agua	Material	l	0,0175500	9,31	0,16		
Insumo	00043130/SINAPI	ORSE	Arame galvanizado 12 bwq, d = 2,76 mm (0,048 kg/m) ou 14 bwq, d = 2,11 mm (0,026 kg/m)	Material	kg	0,1755000	30,99	5,43		
Insumo	630	ORSE	Compensado resinado 12mm - Madeirit ou similar	Material	m²	0,6435000	44,17	28,42		
					MO sem LS ==>	327,16	LS ==>	0,00	MO com LS ==>	327,16
					Valor do BDI ==>	167,39			Valor com BDI ==>	836,98

3.10.8	Código	Banco	Descrição	Tipo	Und	Quant.	Valor Unit	Total	
Composição	86883	SINAPI	SIFÃO DO TIPO FLEXÍVEL EM PVC 1 X 1 1/2 - FORNECIMENTO E INSTALAÇÃO. AF 01/2020	Louças e Metais	UN	1,0000000	11,23	11,23	
Composição Auxiliar	88267	SINAPI	ENCANADOR OU BOMBEIRO HIDRÁULICO COM ENCARGOS COMPLEMENTARES	Livro SINAPI: Cálculos e Parâmetros	H	0,0845000	30,20	2,55	
Composição Auxiliar	88316	SINAPI	SERVENTE COM ENCARGOS COMPLEMENTARES	Livro SINAPI: Cálculos e Parâmetros	H	0,0266000	22,72	0,60	
Insumo	00003146	SINAPI	FITA VEDA ROSCA, EM PTFE, ROLO DE 18 MM X 10 M (L X C)	Material	UN	0,0332000	3,50	0,11	
Insumo	00044945	SINAPI	SIFAO / TUBO SINFONADO EXTENSIVEL/SANFONADO, UNIVERSAL/ SIMPLES, ENTRE *50 A 70* CM, DE PLASTICO BRANCO	Material	UN	1,0000000	7,97	7,97	
				MO sem LS =>	2,20	LS =>	0,00	MO com LS =>	2,20
				Valor do BDI =>	2,80			Valor com BDI =>	14,03

3.10.9	Código	Banco	Descrição	Tipo	Und	Quant.	Valor Unit	Total
Composição	98066	SINAPI	TANQUE SÉPTICO RETANGULAR, EM ALVENARIA COM TIJOLOS CERÂMICOS MACIÇOS, DIMENSÕES INTERNAS: 1,0 X 2,0 X H=1,4 M, VOLUME ÚTIL: 2000 L (PARA 5 CONTRIBUINTES). AF 12/2020	Fossas e Sumidouros	UN	1,0000000	4.894,16	4.894,16
Composição Auxiliar	94970	SINAPI	CONCRETO FCK = 20MPA, TRAÇO 1:2:7:3 (EM MASSA SECA DE CIMENTO/ AREIA MÉDIA/ BRITA 1) - PREPARO MECÂNICO COM BETONEIRA 600 L. AF 05/2021	Produção de Concreto	m³	0,7539000	534,10	402,65
Composição Auxiliar	89995	SINAPI	GRAUTEAMENTO DE CINTA SUPERIOR OU DE VERGA EM ALVENARIA ESTRUTURAL. AF 09/2021	Graute e Armação	m³	0,1360000	1.122,41	152,64
Composição Auxiliar	87316	SINAPI	ARGAMASSA TRAÇO 1:4 (EM VOLUME DE CIMENTO E AREIA GROSSA ÚMIDA) PARA CHAPISCO CONVENCIONAL, PREPARO MECÂNICO COM BETONEIRA 400 L. AF 08/2019	Argamassas	m³	0,0882000	596,77	52,63
Composição Auxiliar	5678	SINAPI	RETROESCAVADEIRA SOBRE RODAS COM CARREGADEIRA, TRAÇÃO 4X4, POTÊNCIA LÍQ. 88 HP, CAÇAMBA CARREG. CAP. MÍN. 1 M3, CAÇAMBA RETRO CAP. 0,26 M3, PESO OPERACIONAL MÍN. 6.674 KG, PROFUNDIDADE ESCAVAÇÃO MÁX. 4,37 M - CHP DIURNO. AF 06/2014	Custos Horários Produtivo e Improdutivo dos Equipamentos	CHP	0,0705000	161,81	11,40
Composição Auxiliar	88309	SINAPI	PEDREIRO COM ENCARGOS COMPLEMENTARES	Livro SINAPI: Cálculos e Parâmetros	H	30,4787000	30,92	942,40
Composição Auxiliar	5679	SINAPI	RETROESCAVADEIRA SOBRE RODAS COM CARREGADEIRA, TRAÇÃO 4X4, POTÊNCIA LÍQ. 88 HP, CAÇAMBA CARREG. CAP. MÍN. 1 M3, CAÇAMBA RETRO CAP. 0,26 M3, PESO OPERACIONAL MÍN. 6.674 KG, PROFUNDIDADE ESCAVAÇÃO MÁX. 4,37 M - CHI DIURNO. AF 06/2014	Custos Horários Produtivo e Improdutivo dos Equipamentos	CHI	0,1437000	75,72	10,88
Composição Auxiliar	89998	SINAPI	ARMAÇÃO DE CINTA DE ALVENARIA ESTRUTURAL; DIÂMETRO DE 10,0 MM. AF 09/2021	Graute e Armação	KG	4,1956000	9,11	38,22
Composição Auxiliar	88316	SINAPI	SERVENTE COM ENCARGOS COMPLEMENTARES	Livro SINAPI: Cálculos e Parâmetros	H	23,9476000	22,72	544,08
Composição Auxiliar	97735	SINAPI	PEÇA RETANGULAR PRÉ-MOLDADA, VOLUME DE CONCRETO DE 30 A 100 LITROS, TAXA DE AÇO APROXIMADA DE 30KG/M³. AF 03/2024	Estruturas Pré-Fabricadas e Pré-Moldadas	m³	0,2352000	2.572,89	605,14
Composição Auxiliar	101624	SINAPI	PREPARO DE FUNDO DE VALA COM LARGURA MAIOR OU IGUAL A 1,5 M E MENOR QUE 2,5 M, COM CAMADA DE BRITA, LANÇAMENTO MECANIZADO. AF 08/2020	Escoramento e Preparo de Fundo de Valas	m³	0,2990000	230,13	68,80
Composição Auxiliar	88628	SINAPI	ARGAMASSA TRAÇO 1:3 (EM VOLUME DE CIMENTO E AREIA MÉDIA ÚMIDA), PREPARO MECÂNICO COM BETONEIRA 400 L. AF 08/2019	Argamassas	m³	1,1576000	667,41	772,59



Composição Auxiliar	92767	SINAPI	ARMAÇÃO DE LAJE DE ESTRUTURA CONVENCIONAL DE CONCRETO ARMADO UTILIZANDO AÇO CA-60 DE 4,2 MM - MONTAGEM. AF_06/2022	Armação para Estruturas de Concreto Armado	KG	20,0124000	14,97	299,58
Composição Auxiliar	96536	SINAPI	FABRICAÇÃO, MONTAGEM E DESMONTAGEM DE FÔRMA PARA VIGA BALDRAME, EM MADEIRA SERRADA, E=25 MM, 4 UTILIZAÇÕES. AF_01/2024	Fundações Rasas (Blocos, Sapatas, Vigas Baldrame)	m²	1,3600000	73,99	100,62
Insumo	00002692	SINAPI	DESMOLDANTE PROTETOR PARA FORMAS DE MADEIRA, DE BASE OLEOSA EMULSIONADA EM AGUA	Material	L	0,0194000	6,71	0,13
Insumo	00004491	SINAPI	PONTALETE *7,5 X 7,5* CM EM PINUS, MISTA OU EQUIVALENTE DA REGIAO - BRUTA	Material	M	0,4218000	9,59	4,04
Insumo	00007258	SINAPI	TIJOLO CERAMICO MACICO COMUM DE *5 X 10 X 20* CM (L X A X C)	Material	UN	1.403,8646000	0,61	856,35
Insumo	00005069	SINAPI	PREGO DE ACO POLIDO COM CABECA 17 X 27 (2 1/2 X 11)	Material	KG	0,0445000	16,63	0,74
Insumo	00006193	SINAPI	TABUA NAO APARELHADA *2,5 X 20* CM, EM MACARANDUBA/MASSARANDUBA, ANGELIM OU EQUIVALENTE DA REGIAO - BRUTA	Material	M	1,5732000	18,81	29,59
Insumo	00004517	SINAPI	SARRAFO *2,5 X 7,5* CM EM PINUS, MISTA OU EQUIVALENTE DA REGIAO - BRUTA	Material	M	0,5016000	3,35	1,68

MO sem LS =>1.654,94LS =>0,00MO com LS =>1.654,94

Valor do BDI =>1.223,54Valor com BDI =>6.117,70

3.10.10	Código	Banco	Descrição	Tipo	Und	Quant.	Valor Unit	Total
Composição	98058	SINAPI	FILTRO ANAERÓBIO CIRCULAR, EM CONCRETO PRÉ-MOLDADO, DIÂMETRO INTERNO = 1,10 M, ALTURA INTERNA = 1,50 M, VOLUME ÚTIL: 1140,4 L (PARA 5 CONTRIBUINTES). AF_12/2020	Fossas e Sumidouros	UN	1,0000000	1.811,56	1.811,56
Composição Auxiliar	97738	SINAPI	PEÇA CIRCULAR PRÉ-MOLDADA, VOLUME DE CONCRETO DE 10 A 30 LITROS, TAXA DE FIBRA DE POLIPROPILENO APROXIMADA DE 6 KG/M³. AF_03/2024_PS	Estruturas Pré-Fabricadas e Pré-Moldadas	m³	0,0154000	4.055,70	62,45
Composição Auxiliar	101623	SINAPI	PREPARO DE FUNDO DE VALA COM LARGURA MENOR QUE 1,5 M, COM CAMADA DE BRITA, LANÇAMENTO MECANIZADO. AF_08/2020	Escoramento e Preparo de Fundo de Valas	m³	0,1539000	282,25	43,43
Composição Auxiliar	5679	SINAPI	RETROESCAVADEIRA SOBRE RODAS COM CARREGADEIRA, TRAÇÃO 4X4, POTÊNCIA LÍQ. 88 HP, CAÇAMBA CARREG. CAP. MÍN. 1 M3, CAÇAMBA RETRO CAP. 0,26 M3, PESO OPERACIONAL MÍN. 6.674 KG, PROFUNDIDADE ESCAVAÇÃO MÁX. 4,37 M - CHI DIURNO. AF_06/2014	Custos Horários Produtivo e Improdutivo dos Equipamentos	CHI	0,8186000	75,72	61,98
Composição Auxiliar	88628	SINAPI	ARGAMASSA TRAÇO 1:3 (EM VOLUME DE CIMENTO E AREIA MÉDIA ÚMIDA), PREPARO MECÂNICO COM BETONEIRA 400 L. AF_08/2019	Argamassas	m³	0,0366000	667,41	24,42
Composição Auxiliar	88309	SINAPI	PEDREIRO COM ENCARGOS COMPLEMENTARES	Livro SINAPI: Cálculos e Parâmetros	H	1,2258000	30,92	37,90
Composição Auxiliar	88316	SINAPI	SERVENTE COM ENCARGOS COMPLEMENTARES	Livro SINAPI: Cálculos e Parâmetros	H	0,9632000	22,72	21,88
Composição Auxiliar	5678	SINAPI	RETROESCAVADEIRA SOBRE RODAS COM CARREGADEIRA, TRAÇÃO 4X4, POTÊNCIA LÍQ. 88 HP, CAÇAMBA CARREG. CAP. MÍN. 1 M3, CAÇAMBA RETRO CAP. 0,26 M3, PESO OPERACIONAL MÍN. 6.674 KG, PROFUNDIDADE ESCAVAÇÃO MÁX. 4,37 M - CHP DIURNO. AF_06/2014	Custos Horários Produtivo e Improdutivo dos Equipamentos	CHP	0,4017000	161,81	64,99
Composição Auxiliar	97739	SINAPI	PEÇA CIRCULAR PRÉ-MOLDADA, VOLUME DE CONCRETO DE 30 A 100 LITROS, TAXA DE AÇO APROXIMADA DE 30KG/M³. AF_03/2024	Estruturas Pré-Fabricadas e Pré-Moldadas	m³	0,1164000	2.961,62	344,73
Insumo	00004720	SINAPI	PEDRA BRITADA N. 0, OU PEDRISCO (4,8 A 9,5 MM) POSTO PEDREIRA/FORNECEDOR, SEM FRETE	Material	m³	0,7318000	134,02	98,07
Insumo	00012551	SINAPI	ANEL EM CONCRETO ARMADO, LISO, PARA POCOS DE VISITA, POCOS DE INSPECAO, FOSSAS SEPTICAS E SUMIDOUROS, SEM FUNDO, DIAMETRO INTERNO DE 1,20 M E ALTURA DE 0,50 M	Material	UN	3,0000000	307,75	923,25
Insumo	00012532	SINAPI	ANEL EM CONCRETO ARMADO, LISO, PARA POCOS DE INSPECAO, SEM FUNDO, DIAMETRO INTERNO DE 0,60 M E ALTURA DE 0,50 M	Material	UN	1,0000000	128,46	128,46

MO sem LS =>262,01LS =>0,00MO com LS =>262,01

Valor do BDI =>452,89Valor com BDI =>2.264,45

3.11.1	Código	Banco	Descrição	Tipo	Und	Quant.	Valor Unit	Total
Composição	86901	SINAPI	CUBA DE EMBUTIR OVAL EM LOUÇA BRANCA, 35 X 50CM OU EQUIVALENTE - FORNECIMENTO E INSTALAÇÃO. AF_01/2020	Louças e Metais	UN	1,0000000	161,02	161,02
Composição Auxiliar	88274	SINAPI	MARMORISTA/GRANITEIRO COM ENCARGOS COMPLEMENTARES	Livro SINAPI: Cálculos e Parâmetros	H	0,8458000	30,78	26,03
Composição Auxiliar	88316	SINAPI	SERVENTE COM ENCARGOS COMPLEMENTARES	Livro SINAPI: Cálculos e Parâmetros	H	0,2665000	22,72	6,05
Insumo	00020269	SINAPI	LAVATORIO / CUBA DE EMBUTIR, OVAL, DE LOUCA BRANCA, SEM LADRAO, DIMENSOES *50 X 35* CM (L X C)	Material	UN	1,0000000	106,32	106,32
Insumo	00004823	SINAPI	MASSA PLASTICA PARA MARMORE/GRANITO	Material	KG	0,5271000	42,93	22,62

MO sem LS =>22,12LS =>0,00MO com LS =>22,12

Valor do BDI =>40,25Valor com BDI =>201,27

3.11.2	Código	Banco	Descrição	Tipo	Und	Quant.	Valor Unit	Total
Composição	7711	ORSE	Torneira para lavatório, LORENZETTI, linha lorenquadra swan, ref.1194 C44 ou similar	Louças e Metais Sanitários	un	1,0000000	628,45	628,45

Item	Código	Banco	Descrição	Tipo	Und	Quant.	Valor Unit	Total
Insumo	00002696/SINAPI	ORSE	Encanador ou bombeiro hidraulico (horista)	Mão de Obra	h	0,5000000	20,44	10,21
Insumo	981	ORSE	Fita veda rosca 18mm	Material	m	0,5000000	0,27	0,13
Composição	10549	ORSE	Encargos Complementares - Servente	Provisórios	h	0,5000000	3,87	1,93
Insumo	7285	ORSE	Torneira para lavatório, LORENZETTI, linha lorenquadra swan, ref.1194 C44 ou similar	Material	un	1,0000000	607,01	607,01
Insumo	00006111/SINAPI	ORSE	Servente de obras (horista)	Mão de Obra	h	0,5000000	14,58	7,29
Composição	10554	ORSE	Encargos Complementares - Encanador	Provisórios	h	0,5000000	3,80	1,90

**Detalhamento de Cálculo ORSE**

Item	Código	Banco	Descrição	Tipo	Und	Quant.	Valor Unit	Total
Insumo	00002696/SINAPI	ORSE	Encanador ou bombeiro hidraulico (horista)	Mão de Obra	h	0,5000000	20,44	10,21
Insumo	981	ORSE	Fita veda rosca 18mm	Material	m	0,5000000	0,27	0,13
Insumo	00002711/SINAPI	ORSE	Carrinho de mao, em aco, com capacidade de *45 a 65* l / *100* kg, pneu com camara	Material	un	0,0001000	185,23	0,01
Insumo	4729	ORSE	Marreta 1 kg com cabo	Material	un	0,0000500	37,80	0,00
Insumo	941	ORSE	Fardamento com mangas curta	Material	un	0,0015000	194,68	0,29
Insumo	10761	ORSE	Refeição - café da manhã ( café com leite e dois pães com manteiga)	Serviços	un	0,1018000	5,00	0,50
Insumo	10788	ORSE	Pá quadrada	Material	un	0,0001000	36,90	0,00
Insumo	10596	ORSE	Protetor auricular	Material	un	0,0045000	4,85	0,02
Insumo	10599	ORSE	Protetor solar fps 30 com 120ml	Material	un	0,0018000	18,00	0,03
Insumo	00012892/SINAPI	ORSE	Luva raspa de couro, cano curto (punho *7* cm)	Material	par	0,0023000	10,87	0,02
Insumo	10517	ORSE	Exames admissionais/demissionais (checkup)	Serviços	cj	0,0004000	300,00	0,12
Insumo	1651	ORSE	Óculos branco proteção	Material	pr	0,0008000	7,00	0,00
Insumo	4728	ORSE	Talhadeira chata 10"	Material	un	0,0001500	18,58	0,00
Insumo	158	ORSE	Almoço (Participação do empregador)	Material	un	0,1018000	14,00	1,42
Insumo	00012894/SINAPI	ORSE	Capa para chuva em pvc com forro de poliester, com capuz (amarela ou azul)	Material	un	0,0002000	20,11	0,00
Insumo	00012895/SINAPI	ORSE	Capacete de segurança aba frontal com suspensao de polietileno, sem jugular (classe b)	Material	un	0,0006000	13,50	0,00
Insumo	10362	ORSE	Seguro de vida e acidente em grupo	Serviços	un	0,0045000	12,54	0,05
Insumo	10492	ORSE	Cesta Básica	Material	un	0,0045000	205,00	0,92
Insumo	2378	ORSE	Vale transporte	Material	un	0,0797500	4,50	0,35
Insumo	00012893/SINAPI	ORSE	Bota de segurança com biqueira de aco e colarinho acolchoado	Material	par	0,0008000	73,93	0,05
Insumo	7285	ORSE	Torneira para lavatório, LORENZETTI, linha lorenquadra swan, ref.1194 C44 ou similar	Material	un	1,0000000	607,01	607,01
Insumo	00006111/SINAPI	ORSE	Servente de obras (horista)	Mão de Obra	h	0,5000000	14,58	7,29
Insumo	11254	ORSE	Tarracha para tubos PVC de 3/4"	Material	un	0,0003500	27,49	0,00
Insumo	10592	ORSE	Lima chata 12"	Material	un	0,0000500	38,39	0,00
Insumo	11257	ORSE	Tarracha para tubos PVC de 1 1/4"	Material	un	0,0002000	32,30	0,00
Insumo	11256	ORSE	Tarracha para tubos PVC de 1 1/2"	Material	un	0,0002000	60,00	0,01
Insumo	10593	ORSE	Praio simples 30cm	Material	un	0,0000500	19,57	0,00
Insumo	11253	ORSE	Tarracha para tubos PVC de 1/2"	Material	un	0,0005500	33,00	0,01
Insumo	11255	ORSE	Tarracha para tubos PVC de 1"	Material	un	0,0003000	49,00	0,01

MO sem LS => 17,50 LS => 0,00 MO com LS => 17,50  
Valor do BDI => 157,11 Valor com BDI => 785,56

3.11.3	Código	Banco	Descrição	Tipo	Und	Quant.	Valor Unit	Total
Composição	86888	SINAPI	VASO SANITÁRIO SIFONADO COM CAIXA ACOPLADA LOUÇA BRANCA - FORNECIMENTO E INSTALAÇÃO. AF_01/2020	Louças e Metais	UN	1,0000000	526,64	526,64
Composição Auxiliar	88316	SINAPI	SERVENTE COM ENCARGOS COMPLEMENTARES	Livro SINAPI: Cálculos e Parâmetros	H	0,4384000	22,72	9,96
Composição Auxiliar	88267	SINAPI	ENCANADOR OU BOMBEIRO HIDRÁULICO COM ENCARGOS COMPLEMENTARES	Livro SINAPI: Cálculos e Parâmetros	H	0,7791000	30,20	23,52
Insumo	00006138	SINAPI	ANEL DE VEDACAO, PVC FLEXIVEL, 100 MM, PARA SAIDA DE BACIA / VASO SANITARIO	Material	UN	1,0000000	9,31	9,31
Insumo	00004384	SINAPI	PARAFUSO NIQUELADO COM ACABAMENTO CROMADO PARA FIXAR PECA SANITARIA, INCLUI PORCA CEGA, ARRUELA E BUCHA DE NYLON TAMANHO S-10	Material	UN	2,0000000	25,97	51,94
Insumo	00037329	SINAPI	REJUNTE EPOXI, QUALQUER COR	Material	KG	0,0881000	107,59	9,47
Insumo	00010422	SINAPI	BACIA SANITARIA (VASO) COM CAIXA ACOPLADA, SIFAO APARENTE, DE LOUCA BRANCA (SEM ASSENTO)	Material	UN	1,0000000	422,44	422,44

MO sem LS => 23,10 LS => 0,00 MO com LS => 23,10  
Valor do BDI => 131,66 Valor com BDI => 658,30

3.11.4	Código	Banco	Descrição	Tipo	Und	Quant.	Valor Unit	Total
Composição	2066	ORSE	Assento plastico, universal, branco, para vaso sanitario, tipo convencional.	Louças e Metais Sanitários	un	1,0000000	52,40	52,40
Item	Código	Banco	Descrição	Tipo	Und	Quant.	Valor Unit	Total
Insumo	00000377/SINAPI	ORSE	Assento sanitario de plastico, tipo convencional	Material	un	1,0000000	33,95	33,95
Composição	10549	ORSE	Encargos Complementares - Servente	Provisórios	h	1,0000000	3,87	3,87
Insumo	00006111/SINAPI	ORSE	Servente de obras (horista)	Mão de Obra	h	1,0000000	14,58	14,58

**Detalhamento de Cálculo ORSE**

Item	Código	Banco	Descrição	Tipo	Und	Quant.	Valor Unit	Total
Insumo	00000377/SINAPI	ORSE	Assento sanitario de plastico, tipo convencional	Material	un	1,0000000	33,95	33,95
Insumo	00002711/SINAPI	ORSE	Carrinho de mao, em aco, com capacidade de *45 a 65* l / *100* kg, pneu com camara	Material	un	0,0002000	185,23	0,03
Insumo	4729	ORSE	Marreta 1 kg com cabo	Material	un	0,0001000	37,80	0,00
Insumo	941	ORSE	Fardamento com mangas curta	Material	un	0,0015000	194,68	0,29
Insumo	10761	ORSE	Refeição - café da manhã ( café com leite e dois pães com manteiga)	Serviços	un	0,1018000	5,00	0,50
Insumo	10788	ORSE	Pá quadrada	Material	un	0,0002000	36,90	0,00
Insumo	10596	ORSE	Protetor auricular	Material	un	0,0045000	4,85	0,02
Insumo	10599	ORSE	Protetor solar fps 30 com 120ml	Material	un	0,0018000	18,00	0,03
Insumo	00012892/SINAPI	ORSE	Luva raspa de couro, cano curto (punho *7* cm)	Material	par	0,0023000	10,87	0,02
Insumo	10517	ORSE	Exames admissionais/demissionais (checkup)	Serviços	cj	0,0004000	300,00	0,12
Insumo	1651	ORSE	Óculos branco proteção	Material	pr	0,0008000	7,00	0,00
Insumo	4728	ORSE	Talhadeira chata 10"	Material	un	0,0003000	18,58	0,00
Insumo	158	ORSE	Almoço (Participação do empregador)	Material	un	0,1018000	14,00	1,42
Insumo	00012894/SINAPI	ORSE	Capa para chuva em pvc com forro de poliester, com capuz (amarela ou azul)	Material	un	0,0002000	20,11	0,00
Insumo	00012895/SINAPI	ORSE	Capacete de seguranca aba frontal com suspensao de polietileno, sem jugular (classe b)	Material	un	0,0006000	13,50	0,00
Insumo	10362	ORSE	Seguro de vida e acidente em grupo	Serviços	un	0,0045000	12,54	0,05
Insumo	10492	ORSE	Cesta Básica	Material	un	0,0045000	205,00	0,92
Insumo	2378	ORSE	Vale transporte	Material	un	0,0941000	4,50	0,42
Insumo	00012893/SINAPI	ORSE	Bota de seguranca com biqueira de aco e colarinho acolchoado	Material	par	0,0008000	73,93	0,05
Insumo	00006111/SINAPI	ORSE	Servente de obras (horista)	Mão de Obra	h	1,0000000	14,58	14,58

MO sem LS =>	14,58	LS =>	0,00	MO com LS =>	14,58
Valor do BDI =>	13,10			Valor com BDI =>	65,50

3.11.5	Código	Banco	Descrição	Tipo	Und	Quant.	Valor Unit	Total
Composição	100868	SINAPI	BARRA DE APOIO RETA, EM ACO INOX POLIDO, COMPRIMENTO 80 CM, FIXADA NA PAREDE - FORNECIMENTO E INSTALAÇÃO. AF_01/2020	Louças e Metais	UN	1,0000000	317,23	317,23
Composição Auxiliar	88267	SINAPI	ENCANADOR OU BOMBEIRO HIDRÁULICO COM ENCARGOS COMPLEMENTARES	Livro SINAPI: Cálculos e Parâmetros	H	0,9485000	30,20	28,64
Composição Auxiliar	88316	SINAPI	SERVENTE COM ENCARGOS COMPLEMENTARES	Livro SINAPI: Cálculos e Parâmetros	H	0,2988000	22,72	6,78
Insumo	00004351	SINAPI	PARAFUSO NIQUELADO 3 1/2" COM ACABAMENTO CROMADO PARA FIXAR PEÇA SANITARIA, INCLUI PORCA CEGA, ARRUELA E BUCHA DE NYLON TAMANHO S-8	Material	UN	6,0000000	19,26	115,56
Insumo	00036081	SINAPI	BARRA DE APOIO RETA, EM ACO INOX POLIDO, COMPRIMENTO 80CM, DIAMETRO MINIMO 3 CM	Material	UN	1,0000000	166,25	166,25

MO sem LS =>	24,88	LS =>	0,00	MO com LS =>	24,88
Valor do BDI =>	79,30			Valor com BDI =>	396,53

3.11.6	Código	Banco	Descrição	Tipo	Und	Quant.	Valor Unit	Total
Composição	1889	ORSE	Espelho plano 4mm	Espelhos	m²	1,0000000	473,00	473,00
Item	Código	Banco	Descrição	Tipo	Und	Quant.	Valor Unit	Total
Insumo	00011186/SINAPI	ORSE	Espelho cristal e = 4 mm	Material	m²	1,0000000	473,00	473,00

Detalhamento de Cálculo ORSE

Item	Código	Banco	Descrição	Tipo	Und	Quant.	Valor Unit	Total
Insumo	00011186/SINAPI	ORSE	Espelho cristal e = 4 mm	Material	m²	1,0000000	473,00	473,00

MO sem LS =>	0,00	LS =>	0,00	MO com LS =>	0,00
Valor do BDI =>	118,25			Valor com BDI =>	591,25

3.11.7	Código	Banco	Descrição	Tipo	Und	Quant.	Valor Unit	Total
Composição	95544	SINAPI	PAPELEIRA DE PAREDE EM METAL CROMADO SEM TAMPA, INCLUSO FIXAÇÃO. AF_01/2020	Louças e Metais	UN	1,0000000	31,97	31,97
Composição Auxiliar	88267	SINAPI	ENCANADOR OU BOMBEIRO HIDRÁULICO COM ENCARGOS COMPLEMENTARES	Livro SINAPI: Cálculos e Parâmetros	H	0,3162000	30,20	9,54
Composição Auxiliar	88316	SINAPI	SERVENTE COM ENCARGOS COMPLEMENTARES	Livro SINAPI: Cálculos e Parâmetros	H	0,0996000	22,72	2,26
Insumo	00011703	SINAPI	PAPELEIRA DE PAREDE EM METAL CROMADO SEM TAMPA	Material	UN	1,0000000	20,17	20,17

MO sem LS =>	8,28	LS =>	0,00	MO com LS =>	8,28
Valor do BDI =>	7,99			Valor com BDI =>	39,96

3.11.8	Código	Banco	Descrição	Tipo	Und	Quant.	Valor Unit	Total
Composição	95547	SINAPI	SABONETEIRA PLASTICA TIPO DISPENSER PARA SABONETE LIQUIDO COM RESERVATORIO 800 A 1500 ML, INCLUSO FIXAÇÃO. AF_01/2020	Louças e Metais	UN	1,0000000	62,27	62,27
Composição Auxiliar	88316	SINAPI	SERVENTE COM ENCARGOS COMPLEMENTARES	Livro SINAPI: Cálculos e Parâmetros	H	0,0996000	22,72	2,26

Composição Auxiliar	88267	SINAPI	ENCANADOR OU BOMBEIRO HIDRÁULICO COM ENCARGOS COMPLEMENTARES	Livro SINAPI: Cálculos e Parâmetros	H	0,3162000	30,20	9,54	
Insumo	00011758	SINAPI	SABONETEIRA PLASTICA TIPO DISPENSER PARA SABONETE LIQUIDO COM RESERVATORIO 800 A 1500 ML	Material	UN	1,0000000	50,47	50,47	
				MO sem LS =>	8,28	LS =>	0,00	MO com LS =>	8,28
				Valor do BDI =>	15,56			Valor com BDI =>	77,83

3.11.9	Código	Banco	Descrição	Tipo	Und	Quant.	Valor Unit	Total	
Composição	86877	SINAPI	VÁLVULA EM METAL CROMADO 1.1/2" X 1.1/2" PARA TANQUE OU LAVATÓRIO, COM OU SEM LADRÃO - FORNECIMENTO E INSTALAÇÃO. AF 01/2020	Louças e Metais	UN	1,0000000	53,43	53,43	
Composição Auxiliar	88267	SINAPI	ENCANADOR OU BOMBEIRO HIDRÁULICO COM ENCARGOS COMPLEMENTARES	Livro SINAPI: Cálculos e Parâmetros	H	0,1740000	30,20	5,25	
Composição Auxiliar	88316	SINAPI	SERVENTE COM ENCARGOS COMPLEMENTARES	Livro SINAPI: Cálculos e Parâmetros	H	0,0548000	22,72	1,24	
Insumo	00003146	SINAPI	FITA VEDA ROSCA, EM PTFE, ROLO DE 18 MM X 10 M (L X C)	Material	UN	0,0480000	3,50	0,16	
Insumo	00037588	SINAPI	VALVULA DE ESCOAMENTO PARA TANQUE, EM METAL CROMADO, 1.1/2", SEM LADRAO, COM TAMPAO PLASTICO	Material	UN	1,0000000	46,78	46,78	
				MO sem LS =>	4,55	LS =>	0,00	MO com LS =>	4,55
				Valor do BDI =>	13,35			Valor com BDI =>	66,78

3.11.10	Código	Banco	Descrição	Tipo	Und	Quant.	Valor Unit	Total
Composição	13618	ORSE	Mictório coletivo em aço inox 304 #1 mm, 300 x 480 mm, fixado em parede. Exclusive válvula	Louças e Metais Sanitários	m	1,0000000	2.906,81	2.906,81
Item	Código	Banco	Descrição	Tipo	Und	Quant.	Valor Unit	Total
Insumo	00006111/SINAPI	ORSE	Servente de obras (horista)	Mão de Obra	h	0,5000000	14,58	7,29
Insumo	00002696/SINAPI	ORSE	Encanador ou bombeiro hidraulico (horista)	Mão de Obra	h	0,5000000	20,44	10,21
Insumo	00009867/SINAPI	ORSE	Tubo pvc, soldavel, de 20 mm, agua fria (nbr-5648)	Material	m	0,9000000	3,69	3,32
Insumo	00003146/SINAPI	ORSE	Fita veda rosca, em ptfe, rolo de 18 mm x 10 m (l x c)	Material	un	0,0470000	3,60	0,16
Composição	10554	ORSE	Encargos Complementares - Encanador	Provisórios	h	0,5000000	3,80	1,90
Insumo	14430	ORSE	Mictório coletivo em aço inox 304 #1 mm, 300 x 480 mm, fixado em parede. Exclusive válvula	Serviços	m	1,0000000	2.882,02	2.882,02
Composição	10549	ORSE	Encargos Complementares - Servente	Provisórios	h	0,5000000	3,87	1,93

**Detalhamento de Cálculo ORSE**

Item	Código	Banco	Descrição	Tipo	Und	Quant.	Valor Unit	Total
Insumo	00006111/SINAPI	ORSE	Servente de obras (horista)	Mão de Obra	h	0,5000000	14,58	7,29
Insumo	00002696/SINAPI	ORSE	Encanador ou bombeiro hidraulico (horista)	Mão de Obra	h	0,5000000	20,44	10,21
Insumo	00009867/SINAPI	ORSE	Tubo pvc, soldavel, de 20 mm, aqua fria (nbr-5648)	Material	m	0,9000000	3,69	3,32
Insumo	00003146/SINAPI	ORSE	Fita veda rosca, em ptfe, rolo de 18 mm x 10 m (l x c)	Material	un	0,0470000	3,60	0,16
Insumo	11254	ORSE	Tarracha para tubos PVC de 3/4"	Material	un	0,0003500	27,49	0,00
Insumo	10492	ORSE	Cesta Básica	Material	un	0,0045000	205,00	0,92
Insumo	10596	ORSE	Protetor auricular	Material	un	0,0045000	4,85	0,02
Insumo	2378	ORSE	Vale transporte	Material	un	0,0797500	4,50	0,35
Insumo	10592	ORSE	Lima chata 12"	Material	un	0,0000500	38,39	0,00
Insumo	1651	ORSE	Óculos branco proteção	Material	pr	0,0008000	7,00	0,00
Insumo	10517	ORSE	Exames admissionais/demissionais (checkup)	Serviços	cj	0,0004000	300,00	0,12
Insumo	11257	ORSE	Tarracha para tubos PVC de 1 1/4"	Material	un	0,0002000	32,30	0,00
Insumo	11256	ORSE	Tarracha para tubos PVC de 1 1/2"	Material	un	0,0002000	60,00	0,01
Insumo	10593	ORSE	Praio simples 30cm	Material	un	0,0000500	19,57	0,00
Insumo	11253	ORSE	Tarracha para tubos PVC de 1/2"	Material	un	0,0005500	33,00	0,01
Insumo	00012893/SINAPI	ORSE	Bota de segurança com biqueira de aço e colarinho acolchoado	Material	par	0,0008000	73,93	0,05
Insumo	10599	ORSE	Protetor solar fps 30 com 120ml	Material	un	0,0018000	18,00	0,03
Insumo	11255	ORSE	Tarracha para tubos PVC de 1"	Material	un	0,0003000	49,00	0,01
Insumo	00012894/SINAPI	ORSE	Capa para chuva em pvc com forro de poliester, com capuz (amarela ou azul)	Material	un	0,0002000	20,11	0,00
Insumo	158	ORSE	Almoço (Participação do empregador)	Material	un	0,1018000	14,00	1,42
Insumo	10761	ORSE	Refeição - café da manhã ( café com leite e dois pães com manteiga)	Serviços	un	0,1018000	5,00	0,50
Insumo	00012892/SINAPI	ORSE	Luva raspa de couro, cano curto (punho *7* cm)	Material	par	0,0023000	10,87	0,02
Insumo	941	ORSE	Fardamento com mangas curta	Material	un	0,0015000	194,68	0,29
Insumo	00012895/SINAPI	ORSE	Capacete de segurança aba frontal com suspensao de polietileno, sem juquilar (classe b)	Material	un	0,0006000	13,50	0,00
Insumo	10362	ORSE	Seguro de vida e acidente em grupo	Serviços	un	0,0045000	12,54	0,05
Insumo	14430	ORSE	Mictório coletivo em aço inox 304 #1 mm, 300 x 480 mm, fixado em parede. Exclusive válvula	Serviços	m	1,0000000	2.882,02	2.882,02
Insumo	00002711/SINAPI	ORSE	Carrinho de mao, em aço, com capacidade de *45 a 65* l / *100* kg, pneu com camara	Material	un	0,0001000	185,23	0,01
Insumo	4729	ORSE	Marreta 1 kg com cabo	Material	un	0,0000500	37,80	0,00
Insumo	10788	ORSE	Pá quadrada	Material	un	0,0001000	36,90	0,00
Insumo	4728	ORSE	Talhadeira chata 10"	Material	un	0,0001500	18,58	0,00
				MO sem LS =>	17,50	LS =>	0,00	17,50
				Valor do BDI =>	726,70		MO com LS =>	3.633,51

3.11.11	Código	Banco	Descrição	Tipo	Und	Quant.	Valor Unit	Total
Composição	10759	ORSE	Bancada em granito cinza andorinha, e=2cm	Conversão InfoWOrca	m²	1,0000000	555,94	555,94
Item	Código	Banco	Descrição	Tipo	Und	Quant.	Valor Unit	Total
Composição	10549	ORSE	Encargos Complementares - Servente	Provisórios	h	1,1400000	3,87	4,41
Insumo	00006111/SINAPI	ORSE	Servente de obras (horista)	Mão de Obra	h	1,1400000	14,58	16,62
Insumo	00004750/SINAPI	ORSE	Pedreiro (horista)	Mão de Obra	h	0,6500000	20,44	13,28
Insumo	3116	ORSE	Cantoneira alumínio anodizado natural, 1" x 1/8" - vara com 6m - 0,408 kg/m	Material	m	0,6000000	15,05	9,03
Composição	10550	ORSE	Encargos Complementares - Pedreiro	Provisórios	h	0,6500000	3,74	2,43
Insumo	2585	ORSE	Tampo/bancada de granito cinza andorinha, e=2cm	Material	m²	1,0000000	510,10	510,10

**Detalhamento de Cálculo ORSE**

Item	Código	Banco	Descrição	Tipo	Und	Quant.	Valor Unit	Total
Insumo	00002711/SINAPI	ORSE	Carrinho de mao, em aco, com capacidade de *45 a 65* l / *100* kg, pneu com camara	Material	un	0,0002280	185,23	0,04
Insumo	4729	ORSE	Marreta 1 kg com cabo	Material	un	0,0001140	37,80	0,00
Insumo	941	ORSE	Fardamento com mangas curta	Material	un	0,0026850	194,68	0,52
Insumo	10761	ORSE	Refeição - café da manhã ( café com leite e dois pães com manteiga)	Serviços	un	0,1822220	5,00	0,91
Insumo	10788	ORSE	Pá quadrada	Material	un	0,0002280	36,90	0,00
Insumo	10596	ORSE	Protetor auricular	Material	un	0,0080550	4,85	0,03
Insumo	10599	ORSE	Protetor solar fps 30 com 120ml	Material	un	0,0032220	18,00	0,05
Insumo	00012892/SINAPI	ORSE	Luva raspa de couro, cano curto (punho *7* cm)	Material	par	0,0041170	10,87	0,04
Insumo	10517	ORSE	Exames admissionais/demissionais (checkup)	Serviços	cj	0,0007160	300,00	0,21
Insumo	1651	ORSE	Óculos branco proteção	Material	pr	0,0014320	7,00	0,01
Insumo	4728	ORSE	Talhadeira chata 10"	Material	un	0,0003420	18,58	0,00
Insumo	158	ORSE	Almoço (Participação do empregador)	Material	un	0,1822220	14,00	2,55
Insumo	00012894/SINAPI	ORSE	Capa para chuva em pvc com forro de poliester, com capuz (amarela ou azul)	Material	un	0,0003580	20,11	0,00
Insumo	00012895/SINAPI	ORSE	Capacete de seguranca aba frontal com suspensao de polietileno, sem jugular (classe b)	Material	un	0,0010740	13,50	0,01
Insumo	10362	ORSE	Seguro de vida e acidente em grupo	Serviços	un	0,0080550	12,54	0,10
Insumo	10492	ORSE	Cesta Básica	Material	un	0,0080550	205,00	1,65
Insumo	2378	ORSE	Vale transporte	Material	un	0,1497840	4,50	0,67
Insumo	00012893/SINAPI	ORSE	Bota de seguranca com biqueira de aco e colarinho acolchoado	Material	par	0,0014320	73,93	0,10
Insumo	00006111/SINAPI	ORSE	Servente de obras (horista)	Mão de Obra	h	1,1400000	14,58	16,62
Insumo	00004750/SINAPI	ORSE	Pedreiro (horista)	Mão de Obra	h	0,6500000	20,44	13,28
Insumo	3116	ORSE	Cantoneira alumínio anodizado natural, 1" x 1/8" - vara com 6m - 0,408 kg/m	Material	m	0,6000000	15,05	9,03
Insumo	11247	ORSE	Serra mármore	Material	un	0,0000650	327,80	0,02
Insumo	10789	ORSE	Nível de bolha de madeira	Material	un	0,0001300	15,40	0,00
Insumo	11245	ORSE	Desempoladeira de madeira 12x22	Material	un	0,0004550	11,60	0,00
Insumo	4722	ORSE	Colher de pedreiro	Material	un	0,0002600	18,80	0,00
Insumo	11243	ORSE	Martelo sem unha	Material	un	0,0000650	28,00	0,00
Insumo	11264	ORSE	Marreta de 1/2 kg com cabo	Material	un	0,0001300	13,52	0,00
Insumo	10282	ORSE	Regua de aluminio c/ 2,00m (para pedreiro)	Material	un	0,0001300	44,00	0,00
Insumo	10790	ORSE	Prumo de face	Material	un	0,0000650	25,95	0,00
Insumo	4174	ORSE	Desempenadeira de aço lisa, cabo madeira, ref:143, Atlas ou similar	Material	un	0,0003250	12,00	0,00
Insumo	11265	ORSE	Martelo de borracha com cabo	Material	un	0,0002600	18,75	0,00
Insumo	11246	ORSE	Escala métrica de bambú	Material	Un	0,0004550	10,22	0,00
Insumo	2585	ORSE	Tampo/bancada de granito cinza andorinha, e=2cm	Material	m²	1,0000000	510,10	510,10

MO sem LS => 29,90 LS => 0,00 MO com LS => 29,90  
Valor do BDI => 138,98 Valor com BDI => 694,92

3.12.1	Código	Banco	Descrição	Tipo	Und	Quant.	Valor Unit	Total
Composição	89512	SINAPI	TUBO PVC, SÉRIE R, ÁGUA PLUVIAL, DN 100 MM, FORNECIDO E INSTALADO EM RAMAL DE ENCAMINHAMENTO. AF_06/2022	Instalações Prediais de Águas Pluviais - Tubos, Conexões, Caixas e Ralos	M	1,0000000	47,34	47,34
Composição Auxiliar	88248	SINAPI	AUXILIAR DE ENCANADOR OU BOMBEIRO HIDRÁULICO COM ENCARGOS COMPLEMENTARES	Livro SINAPI: Cálculos e Parâmetros	H	0,4024000	22,84	9,19
Composição Auxiliar	88267	SINAPI	ENCANADOR OU BOMBEIRO HIDRÁULICO COM ENCARGOS COMPLEMENTARES	Livro SINAPI: Cálculos e Parâmetros	H	0,4024000	30,20	12,15
Insumo	00009841	SINAPI	TUBO PVC, SERIE R, DN 100 MM, PARA ESGOTO OU AGUAS PLUVIAIS PREDIAL (NBR 5688)	Material	M	1,0353000	25,08	25,96
Insumo	00038383	SINAPI	LIXA D'AGUA EM FOLHA, COR PRETA, GRAO 100	Material	UN	0,0224000	1,90	0,04

MO sem LS => 14,64 LS => 0,00 MO com LS => 14,64  
Valor do BDI => 11,83 Valor com BDI => 59,17

3.12.2	Código	Banco	Descrição	Tipo	Und	Quant.	Valor Unit	Total
Composição	89576	SINAPI	TUBO PVC, SÉRIE R, ÁGUA PLUVIAL, DN 75 MM, FORNECIDO E INSTALADO EM CONDUTORES VERTICAIS DE ÁGUAS PLUVIAIS. AF_06/2022	Instalações Prediais de Águas Pluviais - Tubos, Conexões, Caixas e Ralos	M	1,0000000	24,11	24,11



Composição Auxiliar	88248	SINAPI	AUXILIAR DE ENCANADOR OU BOMBEIRO HIDRÁULICO COM ENCARGOS COMPLEMENTARES	Livro SINAPI: Cálculos e Parâmetros	H	0,0482000	22,84	1,10	
Composição Auxiliar	88267	SINAPI	ENCANADOR OU BOMBEIRO HIDRÁULICO COM ENCARGOS COMPLEMENTARES	Livro SINAPI: Cálculos e Parâmetros	H	0,0482000	30,20	1,45	
Insumo	00038383	SINAPI	LIXA D'AGUA EM FOLHA, COR PRETA, GRAO 100	Material	UN	0,0270000	1,90	0,05	
Insumo	00009839	SINAPI	TUBO PVC, SERIE R, DN 75 MM, PARA ESGOTO OU AGUAS PLUVIAIS PREDIAL (NBR 5688)	Material	M	1,0353000	20,78	21,51	
				MO sem LS =>	1,74	LS =>	0,00	MO com LS =>	1,74
				Valor do BDI =>	6,02			Valor com BDI =>	30,13

3.12.3	Código	Banco	Descrição	Tipo	Und	Quant.	Valor Unit	Total	
Composição	99272	SINAPI	POÇO DE INSPEÇÃO CIRCULAR PARA DRENAGEM, EM ALVENARIA COM TIJOLOS CERÂMICOS MACIÇOS, DIÂMETRO INTERNO = 0,60 M, PROFUNDIDADE = 0,95 M, EXCLUINDO TAMPÃO. AF 12/2020	Poços de Visita e Caixas para Bocas de Lobo	UN	1,0000000	1.158,25	1.158,25	
Composição Auxiliar	92767	SINAPI	ARMAÇÃO DE LAJE DE ESTRUTURA CONVENCIONAL DE CONCRETO ARMADO UTILIZANDO AÇO CA-60 DE 4,2 MM - MONTAGEM. AF 06/2022	Armação para Estruturas de Concreto Armado	KG	5,7871000	14,97	86,63	
Composição Auxiliar	89998	SINAPI	ARMAÇÃO DE CINTA DE ALVENARIA ESTRUTURAL; DIÂMETRO DE 10,0 MM. AF _09/2021	Graute e Armação	KG	1,1630000	9,11	10,59	
Composição Auxiliar	94970	SINAPI	CONCRETO FCK = 20MPa, TRAÇO 1:2,7:3 (EM MASSA SECA DE CIMENTO/ AREIA MÉDIA/ BRITA 1) - PREPARO MECÂNICO COM BETONEIRA 600 L. AF 05/2021	Produção de Concreto	m³	0,2180000	534,10	116,43	
Composição Auxiliar	88309	SINAPI	PEDREIRO COM ENCARGOS COMPLEMENTARES	Livro SINAPI: Cálculos e Parâmetros	H	7,1527000	30,92	221,16	
Composição Auxiliar	5679	SINAPI	RETROESCAVADEIRA SOBRE RODAS COM CARREGADEIRA, TRAÇÃO 4X4, POTÊNCIA LÍQ. 88 HP, CAÇAMBA CARREG. CAP. MÍN. 1 M3, CAÇAMBA RETRO CAP. 0,26 M3, PESO OPERACIONAL MÍN. 6.674 KG, PROFUNDIDADE ESCAVAÇÃO MÁX. 4,37 M - CHI DIURNO. AF_06/2014	Custos Horários Produtivo e Improdutivo dos Equipamentos	CHI	0,0241000	75,72	1,82	
Composição Auxiliar	97738	SINAPI	PEÇA CIRCULAR PRÉ-MOLDADA, VOLUME DE CONCRETO DE 10 A 30 LITROS, TAXA DE FIBRA DE POLIPROPILENO APROXIMADA DE 6 KG/M³. AF_03/2024_PS	Estruturas Pré-Fabricadas e Pré-Moldadas	m³	0,0221000	4.055,70	89,63	
Composição Auxiliar	5678	SINAPI	RETROESCAVADEIRA SOBRE RODAS COM CARREGADEIRA, TRAÇÃO 4X4, POTÊNCIA LÍQ. 88 HP, CAÇAMBA CARREG. CAP. MÍN. 1 M3, CAÇAMBA RETRO CAP. 0,26 M3, PESO OPERACIONAL MÍN. 6.674 KG, PROFUNDIDADE ESCAVAÇÃO MÁX. 4,37 M - CHP DIURNO. AF_06/2014	Custos Horários Produtivo e Improdutivo dos Equipamentos	CHP	0,0118000	161,81	1,90	
Composição Auxiliar	87316	SINAPI	ARGAMASSA TRAÇO 1:4 (EM VOLUME DE CIMENTO E AREIA GROSSA ÚMIDA) PARA CHAPISCO CONVENCIONAL, PREPARO MECÂNICO COM BETONEIRA 400 L. AF_08/2019	Argamassas	m³	0,0145000	596,77	8,65	
Composição Auxiliar	101623	SINAPI	PREPARO DE FUNDO DE VALA COM LARGURA MENOR QUE 1,5 M, COM CAMADA DE BRITA, LANÇAMENTO MECANIZADO. AF_08/2020	Escoramento e Preparo de Fundo de Valas	m³	0,3402000	282,25	96,02	
Composição Auxiliar	96536	SINAPI	FABRICAÇÃO, MONTAGEM E DESMONTAGEM DE FÔRMA PARA VIGA BALDRAME, EM MADEIRA SERRADA, E=25 MM, 4 UTILIZAÇÕES. AF_01/2024	Fundações Rasas (Blocos, Sapatas, Vigas Baldrame)	m²	0,3770000	73,99	27,89	
Composição Auxiliar	88628	SINAPI	ARGAMASSA TRAÇO 1:3 (EM VOLUME DE CIMENTO E AREIA MÉDIA ÚMIDA), PREPARO MECÂNICO COM BETONEIRA 400 L. AF_08/2019	Argamassas	m³	0,2916000	667,41	194,61	
Composição Auxiliar	88316	SINAPI	SERVENTE COM ENCARGOS COMPLEMENTARES	Livro SINAPI: Cálculos e Parâmetros	H	5,6200000	22,72	127,68	
Composição Auxiliar	89995	SINAPI	GRAUTEAMENTO DE CINTA SUPERIOR OU DE VERGA EM ALVENARIA ESTRUTURAL. AF_09/2021	Graute e Armação	m³	0,0377000	1.122,41	42,31	
Insumo	00007258	SINAPI	TIJOLO CERAMICO MACICO COMUM DE *5 X 10 X 20* CM (L X A X C)	Material	UN	186,0851000	0,61	113,51	
Insumo	00004517	SINAPI	SARRAFO *2,5 X 7,5* CM EM PINUS, MISTA OU EQUIVALENTE DA REGIAO - BRUTA	Material	M	0,2695000	3,35	0,90	
Insumo	00004491	SINAPI	PONTALETE *7,5 X 7,5* CM EM PINUS, MISTA OU EQUIVALENTE DA REGIAO - BRUTA	Material	M	0,2267000	9,59	2,17	
Insumo	00002692	SINAPI	DESMOLDANTE PROTETOR PARA FORMAS DE MADEIRA, DE BASE OLEOSA EMULSIONADA EM AGUA	Material	L	0,0104000	6,71	0,06	
Insumo	00006193	SINAPI	TABUA NAO APARELHADA *2,5 X 20* CM, EM MACARANDUBA/MASSARANDUBA, ANGELIM OU EQUIVALENTE DA REGIAO - BRUTA	Material	M	0,8454000	18,81	15,90	
Insumo	00005069	SINAPI	PREGO DE ACO POLIDO COM CABECA 17 X 27 (2 1/2 X 11)	Material	KG	0,0239000	16,63	0,39	
				MO sem LS ==	399,89	LS ==	0,00	MO com LS ==	399,89
				Valor do BDI ==	289,56			Valor com BDI ==	1.447,81

3.13.1	Código	Banco	Descrição	Tipo	Und	Quant.	Valor Unit	Total	
Composição	98555	SINAPI	IMPERMEABILIZAÇÃO DE SUPERFÍCIE COM ARGAMASSA POLIMÉRICA / MEMBRANA ACRÍLICA, 3 DEMÃOS. AF_09/2023	Impermeabilização, Proteção Mecânica e Tratamento de Junta	m²	1,0000000	33,82	33,82	
Composição Auxiliar	88243	SINAPI	AJUDANTE ESPECIALIZADO COM ENCARGOS COMPLEMENTARES	Livro SINAPI: Cálculos e Parâmetros	H	0,1362000	24,07	3,27	
Composição Auxiliar	88270	SINAPI	IMPERMEABILIZADOR COM ENCARGOS COMPLEMENTARES	Livro SINAPI: Cálculos e Parâmetros	H	0,6039000	32,26	19,48	
Insumo	00000135	SINAPI	ARGAMASSA POLIMERICA IMPERMEABILIZANTE SEMIFLEXIVEL, BICOMPONENTE, A BASE DE CIMENTO E ADITIVOS	Material	KG	3,4615000	3,20	11,07	
				MO sem LS ==>	16,12	LS ==>	0,00	MO com LS ==>	16,12

Valor do BDI =>					8,45	Valor com BDI =>			42,27
3.13.2	Código	Banco	Descrição	Tipo	Und	Quant.	Valor Unit	Total	
Composição	98546	SINAPI	IMPERMEABILIZAÇÃO DE SUPERFÍCIE COM MANTA ASFÁLTICA, UMA CAMADA, INCLUSIVE APLICAÇÃO DE PRIMER ASFÁLTICO, E=4MM. AF_09/2023	Impermeabilização, Proteção Mecânica e Tratamento de Junta	m²	1,0000000	135,86	135,86	
Composição Auxiliar	88270	SINAPI	IMPERMEABILIZADOR COM ENCARGOS COMPLEMENTARES	Livro SINAPI: Cálculos e Parâmetros	H	0,9324000	32,26	30,07	
Composição Auxiliar	88243	SINAPI	AJUDANTE ESPECIALIZADO COM ENCARGOS COMPLEMENTARES	Livro SINAPI: Cálculos e Parâmetros	H	0,2102000	24,07	5,05	
Insumo	00000511	SINAPI	PRIMER PARA MANTA ASFALTICA A BASE DE ASFALTO MODIFICADO DILUIDO EM SOLVENTE, APLICACAO A FRIO	Material	L	0,5872000	24,22	14,22	
Insumo	00004226	SINAPI	GAS DE COZINHA - GLP	Material	KG	0,2600000	8,89	2,31	
Insumo	00004015	SINAPI	MANTA ASFALTICA ELASTOMERICA EM POLIESTER 4 MM, TIPO III, CLASSE B, ACABAMENTO PP (NBR 9952)	Material	m²	1,1319000	74,40	84,21	
MO sem LS =>					24,90	LS =>	0,00	MO com LS =>	24,90
Valor do BDI =>					33,96			Valor com BDI =>	169,82
3.14.2	Código	Banco	Descrição	Tipo	Und	Quant.	Valor Unit	Total	
Composição	87620	SINAPI	CONTRAPISO EM ARGAMASSA TRAÇO 1:4 (CIMENTO E AREIA), PREPARO MECÂNICO COM BETONEIRA 400 L, APLICADO EM ÁREAS SECAS SOBRE LAJE, ADERIDO, ACABAMENTO NÃO REFORÇADO, ESPESSURA 2CM. AF_07/2021	Contrapiso	m²	1,0000000	36,13	36,13	
Composição Auxiliar	88309	SINAPI	PEDREIRO COM ENCARGOS COMPLEMENTARES	Livro SINAPI: Cálculos e Parâmetros	H	0,2140000	30,92	6,61	
Composição Auxiliar	87301	SINAPI	ARGAMASSA TRAÇO 1:4 (EM VOLUME DE CIMENTO E AREIA MÉDIA ÚMIDA) PARA CONTRAPISO, PREPARO MECÂNICO COM BETONEIRA 400 L. AF_08/2019	Argamassas	m³	0,0310000	743,58	23,05	
Composição Auxiliar	88316	SINAPI	SERVENTE COM ENCARGOS COMPLEMENTARES	Livro SINAPI: Cálculos e Parâmetros	H	0,1070000	22,72	2,43	
Insumo	00001379	SINAPI	CIMENTO PORTLAND COMPOSTO CP II-32	Material	KG	0,5000000	0,80	0,40	
Insumo	00007334	SINAPI	ADITIVO ADESIVO LIQUIDO PARA ARGAMASSAS DE REVESTIMENTOS CIMENTICIOS	Material	L	0,2100000	17,36	3,64	
MO sem LS =>					10,62	LS =>	0,00	MO com LS =>	10,62
Valor do BDI =>					9,03			Valor com BDI =>	45,16
3.14.3	Código	Banco	Descrição	Tipo	Und	Quant.	Valor Unit	Total	
Composição	87263	SINAPI	REVESTIMENTO CERÂMICO PARA PISO COM PLACAS TIPO PORCELANATO DE DIMENSÕES 60X60 CM APLICADA EM AMBIENTES DE ÁREA MAIOR QUE 10 M². AF_02/2023_PE	Revestimentos Cerâmicos Internos	m²	1,0000000	102,16	102,16	
Composição Auxiliar	88256	SINAPI	AZULEJISTA OU LADRILHEIRO COM ENCARGOS COMPLEMENTARES	Livro SINAPI: Cálculos e Parâmetros	H	0,5203000	30,78	16,01	
Composição Auxiliar	88316	SINAPI	SERVENTE COM ENCARGOS COMPLEMENTARES	Livro SINAPI: Cálculos e Parâmetros	H	0,1674000	22,72	3,80	
Insumo	00045190	SINAPI	PISO EM PORCELANATO, RETIFICADO, LISO, MONOCOLOR, ACETINADO OU POLIDO, FORMATO MAIOR QUE 2500 ATE 6400 CM2	Material	m²	1,0690000	53,58	57,27	
Insumo	00034357	SINAPI	REJUNTE CIMENTICIO, QUALQUER COR	Material	KG	0,1410000	5,10	0,71	
Insumo	00037595	SINAPI	ARGAMASSA COLANTE TIPO AC III	Material	KG	9,1300000	2,67	24,37	
MO sem LS =>					13,65	LS =>	0,00	MO com LS =>	13,65
Valor do BDI =>					25,54			Valor com BDI =>	127,70
3.14.4	Código	Banco	Descrição	Tipo	Und	Quant.	Valor Unit	Total	
Composição	98689	SINAPI	SOLEIRA EM GRANITO, LARGURA 15 CM, ESPESSURA 2,0 CM. AF_09/2020	Pisos	M	1,0000000	92,52	92,52	
Composição Auxiliar	88274	SINAPI	MARMORISTA/GRANITEIRO COM ENCARGOS COMPLEMENTARES	Livro SINAPI: Cálculos e Parâmetros	H	0,5470000	30,78	16,83	
Composição Auxiliar	88316	SINAPI	SERVENTE COM ENCARGOS COMPLEMENTARES	Livro SINAPI: Cálculos e Parâmetros	H	0,2730000	22,72	6,20	
Insumo	00020232	SINAPI	SOLEIRA EM GRANITO, POLIDO, TIPO ANDORINHA/ QUARTZ/ CASTELO/ CORUMBA OU OUTROS EQUIVALENTES DA REGIAO, L= *15* CM, E= *2,0* CM	Material	M	1,0000000	66,05	66,05	
Insumo	00037595	SINAPI	ARGAMASSA COLANTE TIPO AC III	Material	KG	1,2900000	2,67	3,44	
MO sem LS =>					15,70	LS =>	0,00	MO com LS =>	15,70
Valor do BDI =>					23,13			Valor com BDI =>	115,65
3.14.5	Código	Banco	Descrição	Tipo	Und	Quant.	Valor Unit	Total	
Composição	101094	SINAPI	PISO PODOTÁTIL DE ALERTA OU DIRECIONAL, DE BORRACHA, ASSENTADO SOBRE ARGAMASSA. AF_05/2020	Pisos	M	1,0000000	210,01	210,01	
Composição Auxiliar	88309	SINAPI	PEDREIRO COM ENCARGOS COMPLEMENTARES	Livro SINAPI: Cálculos e Parâmetros	H	0,4370000	30,92	13,51	

Composição Auxiliar	88316	SINAPI	SERVENTE COM ENCARGOS COMPLEMENTARES	Livro SINAPI: Cálculos e Parâmetros	H	0,2180000	22,72	4,95
Insumo	00001379	SINAPI	CIMENTO PORTLAND COMPOSTO CP II-32	Material	KG	0,2400000	0,80	0,19
Insumo	00038186	SINAPI	PISO TATIL DE ALERTA OU DIRECIONAL, DE BORRACHA, COLORIDO, 25 X 25 CM, E = 12 MM, PARA ARGAMASSA	Material	m²	0,2500000	752,49	188,12
Insumo	00037595	SINAPI	ARGAMASSA COLANTE TIPO AC III	Material	KG	1,2150000	2,67	3,24
				MO sem LS =>	12,60	LS =>	0,00	12,60
				Valor do BDI =>	52,50		Valor com BDI =>	262,51
3.15.3	Código	Banco	Descrição	Tipo	Und	Quant.	Valor Unit	Total
Composição	87535	SINAPI	EMBOÇO, EM ARGAMASSA TRAÇO 1:2:8, PREPARO MECÂNICO, APLICADO MANUALMENTE EM PAREDES INTERNAS DE AMBIENTES COM ÁREA MAIOR QUE 10M², E = 17,5MM, COM TALISCAS. AF_03/2024	Massa Única Interna	m²	1,0000000	39,19	39,19
Composição Auxiliar	88316	SINAPI	SERVENTE COM ENCARGOS COMPLEMENTARES	Livro SINAPI: Cálculos e Parâmetros	H	0,1870000	22,72	4,24
Composição Auxiliar	87292	SINAPI	ARGAMASSA TRAÇO 1:2:8 (EM VOLUME DE CIMENTO, CAL E AREIA MÉDIA ÚMIDA) PARA EMBOÇO/MASSA ÚNICA/ASSENTAMENTO DE ALVENARIA DE VEDAÇÃO, PREPARO MECÂNICO COM BETONEIRA 400 L. AF_08/2019	Argamassas	m³	0,0304000	769,58	23,39
Composição Auxiliar	88309	SINAPI	PEDREIRO COM ENCARGOS COMPLEMENTARES	Livro SINAPI: Cálculos e Parâmetros	H	0,3740000	30,92	11,56
				MO sem LS =>	14,83	LS =>	0,00	14,83
				Valor do BDI =>	9,79		Valor com BDI =>	48,98
3.15.4	Código	Banco	Descrição	Tipo	Und	Quant.	Valor Unit	Total
Composição	87273	SINAPI	REVESTIMENTO CERÂMICO PARA PAREDES INTERNAS COM PLACAS TIPO ESMALTADA DE DIMENSÕES 33X45 CM APLICADAS NA ALTURA INTEIRA DAS PAREDES. AF_02/2023_PE	Revestimentos Cerâmicos Internos	m²	1,0000000	61,73	61,73
Composição Auxiliar	88256	SINAPI	AZULEJISTA OU LADRILHEIRO COM ENCARGOS COMPLEMENTARES	Livro SINAPI: Cálculos e Parâmetros	H	0,6970000	30,78	21,45
Composição Auxiliar	88316	SINAPI	SERVENTE COM ENCARGOS COMPLEMENTARES	Livro SINAPI: Cálculos e Parâmetros	H	0,3138000	22,72	7,12
Insumo	00000536	SINAPI	REVESTIMENTO PARA PAREDE, EM CERAMICA ESMALTADA, FORMATO MENOR OU IGUAL A 2025 CM2	Material	m²	1,0798000	24,16	26,08
Insumo	00001381	SINAPI	ARGAMASSA COLANTE AC I PARA CERAMICAS	Material	KG	6,8500000	0,87	5,95
Insumo	00034357	SINAPI	REJUNTE CIMENTICIO, QUALQUER COR	Material	KG	0,2220000	5,10	1,13
				MO sem LS =>	19,54	LS =>	0,00	19,54
				Valor do BDI =>	15,43		Valor com BDI =>	77,16
3.15.5	Código	Banco	Descrição	Tipo	Und	Quant.	Valor Unit	Total
Composição	104617	SINAPI	REVESTIMENTO CERÂMICO PARA PAREDES INTERNAS COM PLACAS TIPO PASTILHA DE DIMENSÕES 5 X 5 CM (PLACAS DE 30 X 30 CM) CM APLICADAS A MEIA ALTURA DAS PAREDES. AF_02/2023	Revestimentos Cerâmicos Internos	m²	1,0000000	249,52	249,52
Composição Auxiliar	88316	SINAPI	SERVENTE COM ENCARGOS COMPLEMENTARES	Livro SINAPI: Cálculos e Parâmetros	H	0,3957000	22,72	8,99
Composição Auxiliar	88256	SINAPI	AZULEJISTA OU LADRILHEIRO COM ENCARGOS COMPLEMENTARES	Livro SINAPI: Cálculos e Parâmetros	H	1,4246000	30,78	43,84
Insumo	00036881	SINAPI	PASTILHA CERAMICA/PORCELANA, REVEST INT/EXT E PISCINA, CORES BRANCA OU FRIAS, SOLIDAS, SEM MESCLAGEM/MISTURA, ACABAMENTO LISO *5 X 5* CM	Material	m²	1,0900000	160,54	174,98
Insumo	00034357	SINAPI	REJUNTE CIMENTICIO, QUALQUER COR	Material	KG	1,6900000	5,10	8,61
Insumo	00037595	SINAPI	ARGAMASSA COLANTE TIPO AC III	Material	KG	4,9100000	2,67	13,10
				MO sem LS =>	36,54	LS =>	0,00	36,54
				Valor do BDI =>	62,38		Valor com BDI =>	311,90
3.15.6	Código	Banco	Descrição	Tipo	Und	Quant.	Valor Unit	Total
Composição	87841	SINAPI	REVESTIMENTO DECORATIVO MONOCAMADA EXECUTADO COM EQUIPAMENTO DE PROJEÇÃO EM FACHADA DE UM EDIFÍCIO DE ALVENARIA ESTRUTURAL E ACABAMENTO RASPADO. AF_03/2024	Monocapa	m²	1,0000000	146,87	146,87
Composição Auxiliar	87404	SINAPI	ARGAMASSA PARA REVESTIMENTO DECORATIVO MONOCAMADA (MONOCAPA), MISTURA E PROJEÇÃO DE 1,5 M3/H DE ARGAMASSA. AF_08/2019	Argamassas	m³	0,0239000	5.447,64	130,19
Composição Auxiliar	88309	SINAPI	PEDREIRO COM ENCARGOS COMPLEMENTARES	Livro SINAPI: Cálculos e Parâmetros	H	0,4730000	30,92	14,62
Insumo	00036887	SINAPI	TELA DE FIBRA DE VIDRO, ACABAMENTO ANTI-ALCALINO, MALHA 10 X 10 MM	Material	m²	0,2280000	9,06	2,06
				MO sem LS =>	14,82	LS =>	0,00	14,82
				Valor do BDI =>	36,71		Valor com BDI =>	183,58

3.16.2	Código	Banco	Descrição	Tipo	Und	Quant.	Valor Unit	Total	
Composição	88496	SINAPI	EMASSAMENTO COM MASSA LÁTEX, APLICAÇÃO EM TETO, DUAS DEMÃOS, LIXAMENTO MANUAL. AF_04/2023	Pintura Interna	m²	1,0000000	33,70	33,70	
Composição Auxiliar	88316	SINAPI	SERVENTE COM ENCARGOS COMPLEMENTARES	Livro SINAPI: Cálculos e Parâmetros	H	0,2473000	22,72	5,61	
Composição Auxiliar	88310	SINAPI	PINTOR COM ENCARGOS COMPLEMENTARES	Livro SINAPI: Cálculos e Parâmetros	H	0,7419000	32,59	24,17	
Insumo	00003767	SINAPI	LIXA EM FOLHA PARA PAREDE OU MADEIRA, NUMERO 120, COR VERMELHA	Material	UN	0,0802000	0,97	0,07	
Insumo	00043626	SINAPI	MASSA CORRIDA PARA SUPERFÍCIES DE AMBIENTES INTERNOS	Material	KG	1,3389000	2,88	3,85	
				MO sem LS =>	19,60	LS =>	0,00	MO com LS =>	19,60
				Valor do BDI =>	8,42			Valor com BDI =>	42,12
3.16.4	Código	Banco	Descrição	Tipo	Und	Quant.	Valor Unit	Total	
Composição	88488	SINAPI	PINTURA LÁTEX ACRÍLICA PREMIUM, APLICAÇÃO MANUAL EM TETO, DUAS DEMÃOS. AF_04/2023	Pintura Interna	m²	1,0000000	15,76	15,76	
Composição Auxiliar	88310	SINAPI	PINTOR COM ENCARGOS COMPLEMENTARES	Livro SINAPI: Cálculos e Parâmetros	H	0,2270000	32,59	7,39	
Composição Auxiliar	88316	SINAPI	SERVENTE COM ENCARGOS COMPLEMENTARES	Livro SINAPI: Cálculos e Parâmetros	H	0,0757000	22,72	1,71	
Insumo	00007356	SINAPI	TINTA LATEX ACRILICA PREMIUM, COR BRANCO FOSCO	Material	L	0,2285000	29,16	6,66	
				MO sem LS =>	5,99	LS =>	0,00	MO com LS =>	5,99
				Valor do BDI =>	3,94			Valor com BDI =>	19,70
3.16.6	Código	Banco	Descrição	Tipo	Und	Quant.	Valor Unit	Total	
Composição	100750	SINAPI	PINTURA COM TINTA ALQUÍDICA DE ACABAMENTO (ESMALTE SINTÉTICO FOSCO) APLICADA A ROLO OU PINCEL SOBRE SUPERFÍCIES METÁLICAS (EXCETO PERFIL) EXECUTADO EM OBRA (POR DEMÃO). AF_01/2020	Pintura em Superfícies Metálicas	m²	1,0000000	27,78	27,78	
Composição Auxiliar	88310	SINAPI	PINTOR COM ENCARGOS COMPLEMENTARES	Livro SINAPI: Cálculos e Parâmetros	H	0,6779000	32,59	22,09	
Insumo	00005318	SINAPI	DILUENTE AGUARRAS	Material	L	0,0127000	21,09	0,26	
Insumo	00007288	SINAPI	TINTA ESMALTE SINTETICO PREMIUM FOSCO	Material	L	0,1274000	42,64	5,43	
				MO sem LS =>	14,78	LS =>	0,00	MO com LS =>	14,78
				Valor do BDI =>	6,94			Valor com BDI =>	34,72
3.17.1	Código	Banco	Descrição	Tipo	Und	Quant.	Valor Unit	Total	
Composição	96973	SINAPI	CORDOALHA DE COBRE NU 35 MM², NÃO ENTERRADA, COM ISOLADOR - FORNECIMENTO E INSTALAÇÃO. AF_08/2023	Sistema de Proteção contra Descargas Atmosféricas - SPDA	M	1,0000000	73,62	73,62	
Composição Auxiliar	88247	SINAPI	AUXILIAR DE ELETRICISTA COM ENCARGOS COMPLEMENTARES	Livro SINAPI: Cálculos e Parâmetros	H	0,2484000	23,80	5,91	
Composição Auxiliar	88264	SINAPI	ELETRICISTA COM ENCARGOS COMPLEMENTARES	Livro SINAPI: Cálculos e Parâmetros	H	0,2484000	31,30	7,77	
Composição Auxiliar	98463	SINAPI	SUPORTE ISOLADOR PARA FIXAÇÃO DA CORDOALHA DE COBRE EM ALVENARIA OU CONCRETO - FORNECIMENTO E INSTALAÇÃO. AF_08/2023	Sistema de Proteção contra Descargas Atmosféricas - SPDA	UN	0,6667000	27,23	18,15	
Insumo	00000863	SINAPI	CABO DE COBRE NU 35 MM2 MEIO-DURO	Material	M	1,0500000	39,80	41,79	
				MO sem LS =>	16,87	LS =>	0,00	MO com LS =>	16,87
				Valor do BDI =>	18,40			Valor com BDI =>	92,02
3.17.2	Código	Banco	Descrição	Tipo	Und	Quant.	Valor Unit	Total	
Composição	96977	SINAPI	CORDOALHA DE COBRE NU 50 MM², ENTERRADA - FORNECIMENTO E INSTALAÇÃO. AF_08/2023	Sistema de Proteção contra Descargas Atmosféricas - SPDA	M	1,0000000	61,34	61,34	
Composição Auxiliar	88264	SINAPI	ELETRICISTA COM ENCARGOS COMPLEMENTARES	Livro SINAPI: Cálculos e Parâmetros	H	0,0331000	31,30	1,03	
Composição Auxiliar	88247	SINAPI	AUXILIAR DE ELETRICISTA COM ENCARGOS COMPLEMENTARES	Livro SINAPI: Cálculos e Parâmetros	H	0,0331000	23,80	0,78	
Insumo	00000867	SINAPI	CABO DE COBRE NU 50 MM2 MEIO-DURO	Material	M	1,0500000	56,70	59,53	
				MO sem LS =>	1,21	LS =>	0,00	MO com LS =>	1,21
				Valor do BDI =>	15,33			Valor com BDI =>	76,67
3.17.3	Código	Banco	Descrição	Tipo	Und	Quant.	Valor Unit	Total	
Composição	104751	SINAPI	CONECTOR GRAMPO PARALELO METÁLICO, PARA SPDA, PARA CABOS DE 6 A 50 MM2 - FORNECIMENTO E INSTALAÇÃO. AF_08/2023	Sistema de Proteção contra Descargas Atmosféricas - SPDA	UN	1,0000000	23,86	23,86	
Composição Auxiliar	88247	SINAPI	AUXILIAR DE ELETRICISTA COM ENCARGOS COMPLEMENTARES	Livro SINAPI: Cálculos e Parâmetros	H	0,1863000	23,80	4,43	

Composição Auxiliar	88264	SINAPI	ELETRICISTA COM ENCARGOS COMPLEMENTARES	Livro SINAPI: Cálculos e Parâmetros	H	0,1863000	31,30	5,83	
Insumo	00001564	SINAPI	GRAMPO PARALELO METALICO PARA CABO DE 6 A 50 MM2, COM 2 PARAFUSOS	Material	UN	1,0000000	13,60	13,60	
				MO sem LS =>	6,90	LS =>	0,00	MO com LS =>	6,90
				Valor do BDI =>	5,96			Valor com BDI =>	29,82
3.17.4	Código	Banco	Descrição	Tipo	Und	Quant.	Valor Unit	Total	
Composição	104752	SINAPI	CONECTOR SPLIT-BOLT, PARA SPDA, PARA CABOS ATÉ 35 MM2 - FORNECIMENTO E INSTALAÇÃO. AF_08/2023	Sistema de Proteção contra Descargas Atmosféricas - SPDA	UN	1,0000000	19,07	19,07	
Composição Auxiliar	88247	SINAPI	AUXILIAR DE ELETRICISTA COM ENCARGOS COMPLEMENTARES	Livro SINAPI: Cálculos e Parâmetros	H	0,1863000	23,80	4,43	
Composição Auxiliar	88264	SINAPI	ELETRICISTA COM ENCARGOS COMPLEMENTARES	Livro SINAPI: Cálculos e Parâmetros	H	0,1863000	31,30	5,83	
Insumo	00011854	SINAPI	CONECTOR METALICO TIPO PARAFUSO FENDIDO (SPLIT BOLT), PARA CABOS ATE 35 MM2	Material	UN	1,0000000	8,81	8,81	
				MO sem LS =>	6,90	LS =>	0,00	MO com LS =>	6,90
				Valor do BDI =>	4,76			Valor com BDI =>	23,83
3.17.5	Código	Banco	Descrição	Tipo	Und	Quant.	Valor Unit	Total	
Composição	104753	SINAPI	CONECTOR SPLIT-BOLT, PARA SPDA, PARA CABOS ATÉ 50 MM2 - FORNECIMENTO E INSTALAÇÃO. AF_08/2023	Sistema de Proteção contra Descargas Atmosféricas - SPDA	UN	1,0000000	22,62	22,62	
Composição Auxiliar	88264	SINAPI	ELETRICISTA COM ENCARGOS COMPLEMENTARES	Livro SINAPI: Cálculos e Parâmetros	H	0,1863000	31,30	5,83	
Composição Auxiliar	88247	SINAPI	AUXILIAR DE ELETRICISTA COM ENCARGOS COMPLEMENTARES	Livro SINAPI: Cálculos e Parâmetros	H	0,1863000	23,80	4,43	
Insumo	00011862	SINAPI	CONECTOR METALICO TIPO PARAFUSO FENDIDO (SPLIT BOLT), PARA CABOS ATE 50 MM2	Material	UN	1,0000000	12,36	12,36	
				MO sem LS =>	6,90	LS =>	0,00	MO com LS =>	6,90
				Valor do BDI =>	5,65			Valor com BDI =>	28,27
3.17.6	Código	Banco	Descrição	Tipo	Und	Quant.	Valor Unit	Total	
Composição	91173	SINAPI	FIXAÇÃO DE TUBOS VERTICAIS DE PVC ÁGUA, PVC ESGOTO, PVC ÁGUA PLUVIAL, CPVC, PPR, COBRE OU AÇO, DIÂMETROS MENORES OU IGUAIS A 40 MM, COM ABRAÇADEIRA METÁLICA RÍGIDA TIPO U PERFIL 1 1/4", FIXADA EM PERFILADO EM PAREDE. AF_09/2023_PS	Rasgos e Fixações	M	1,0000000	4,05	4,05	
Composição Auxiliar	88267	SINAPI	ENCANADOR OU BOMBEIRO HIDRÁULICO COM ENCARGOS COMPLEMENTARES	Livro SINAPI: Cálculos e Parâmetros	H	0,0789000	30,20	2,38	
Composição Auxiliar	88248	SINAPI	AUXILIAR DE ENCANADOR OU BOMBEIRO HIDRÁULICO COM ENCARGOS COMPLEMENTARES	Livro SINAPI: Cálculos e Parâmetros	H	0,0179000	22,84	0,40	
Insumo	00000392	SINAPI	ABRACADEIRA EM ACO PARA AMARRACAO DE ELETRODUTOS, TIPO D, COM 1/2" E PARAFUSO DE FIXACAO	Material	UN	0,6667000	1,91	1,27	
				MO sem LS =>	1,97	LS =>	0,00	MO com LS =>	1,97
				Valor do BDI =>	1,01			Valor com BDI =>	5,06
3.17.7	Código	Banco	Descrição	Tipo	Und	Quant.	Valor Unit	Total	
Composição	91868	SINAPI	ELETRODUTO RÍGIDO ROSCÁVEL, PVC, DN 32 MM (1"), PARA CIRCUITOS TERMINAIS, INSTALADO EM LAJE - FORNECIMENTO E INSTALAÇÃO. AF_03/2023	Instalações Elétricas - Eletrodutos Embutidos, Cabos, Caixas, Tomadas e	M	1,0000000	13,19	13,19	
Composição Auxiliar	88247	SINAPI	AUXILIAR DE ELETRICISTA COM ENCARGOS COMPLEMENTARES	Livro SINAPI: Cálculos e Parâmetros	H	0,1140000	23,80	2,71	
Composição Auxiliar	88264	SINAPI	ELETRICISTA COM ENCARGOS COMPLEMENTARES	Livro SINAPI: Cálculos e Parâmetros	H	0,1140000	31,30	3,56	
Insumo	00043132	SINAPI	ARAME RECOZIDO 16 BWG, D = 1,65 MM (0,016 KG/M) OU 18 BWG, D = 1,25 MM (0,01 KG/M)	Material	KG	0,0020000	24,00	0,04	
Insumo	00002685	SINAPI	ELETRODUTO DE PVC RIGIDO ROSCAVEL DE 1", SEM LUVA	Material	M	1,0170000	6,77	6,88	
				MO sem LS =>	4,22	LS =>	0,00	MO com LS =>	4,22
				Valor do BDI =>	3,29			Valor com BDI =>	16,48
3.17.8	Código	Banco	Descrição	Tipo	Und	Quant.	Valor Unit	Total	
Composição	95806	SINAPI	CONDULETE DE PVC, TIPO B, PARA ELETRODUTO DE PVC SOLDÁVEL DN 32 MM (1"), APARENTE - FORNECIMENTO E INSTALAÇÃO. AF_10/2022	Instalações Elétricas - Eletrodutos, Conexões e Conduletes Aparentes	UN	1,0000000	24,78	24,78	
Composição Auxiliar	88264	SINAPI	ELETRICISTA COM ENCARGOS COMPLEMENTARES	Livro SINAPI: Cálculos e Parâmetros	H	0,2746000	31,30	8,59	
Composição Auxiliar	88247	SINAPI	AUXILIAR DE ELETRICISTA COM ENCARGOS COMPLEMENTARES	Livro SINAPI: Cálculos e Parâmetros	H	0,2746000	23,80	6,53	
Insumo	00039329	SINAPI	CONDULETE EM PVC, TIPO "B", SEM TAMPA, DE 1"	Material	UN	1,0000000	9,26	9,26	
Insumo	00011950	SINAPI	BUCHA DE NYLON SEM ABA S6, COM PARAFUSO DE 4,20 X 40 MM EM ACO ZINCADO COM ROSCA SOBERBA, CABECA CHATA E FENDA PHILLIPS	Material	UN	2,0000000	0,20	0,40	

					MO sem LS =>	10,18	LS =>	0,00	MO com LS =>	10,18
					Valor do BDI =>	6,19			Valor com BDI =>	30,97
3.17.10	Código	Banco	Descrição	Tipo	Und	Quant.	Valor Unit	Total		
Composição	98111	SINAPI	CAIXA DE INSPEÇÃO PARA ATERRAMENTO, CIRCULAR, EM POLIETILENO, DIÂMETRO INTERNO = 0,3 M. AF 12/2020	Caixas Enterradas	UN	1,0000000	46,03	46,03		
Composição Auxiliar	101618	SINAPI	PREPARO DE FUNDO DE VALA COM LARGURA MENOR QUE 1,5 M, COM CAMADA DE AREIA, LANÇAMENTO MANUAL. AF 08/2020	Escoramento e Preparo de Fundo de Valas	m³	0,0141000	291,09	4,10		
Composição Auxiliar	88309	SINAPI	PEDREIRO COM ENCARGOS COMPLEMENTARES	Livro SINAPI: Cálculos e Parâmetros	H	0,1384000	30,92	4,27		
Composição Auxiliar	88316	SINAPI	SERVENTE COM ENCARGOS COMPLEMENTARES	Livro SINAPI: Cálculos e Parâmetros	H	0,1088000	22,72	2,47		
Insumo	00034643	SINAPI	CAIXA DE INSPECAO PARA ATERRAMENTO E PARA RAIOS, EM POLIPROPILENO, DIAMETRO = 300 MM X ALTURA = 400 MM (INCLUIDA TAMPA SEM ESCOTILHA)	Material	UN	1,0000000	35,19	35,19		
					MO sem LS =>	5,80	LS =>	0,00	MO com LS =>	5,80
					Valor do BDI =>	11,50			Valor com BDI =>	57,53
3.17.11	Código	Banco	Descrição	Tipo	Und	Quant.	Valor Unit	Total		
Composição	93059	SINAPI	CONECTOR EM BRONZE/LATÃO, DN 28 MM X 1/2", SEM ANEL DE SOLDA, BOLSA X ROSCA F, INSTALADO EM PRUMADA DE HIDRÁULICA PREDIAL - FORNECIMENTO E INSTALAÇÃO. AF_04/2022	Instalações em Cobre	UN	1,0000000	31,18	31,18		
Composição Auxiliar	88267	SINAPI	ENCANADOR OU BOMBEIRO HIDRÁULICO COM ENCARGOS COMPLEMENTARES	Livro SINAPI: Cálculos e Parâmetros	H	0,0742000	30,20	2,24		
Composição Auxiliar	88248	SINAPI	AUXILIAR DE ENCANADOR OU BOMBEIRO HIDRÁULICO COM ENCARGOS COMPLEMENTARES	Livro SINAPI: Cálculos e Parâmetros	H	0,0742000	22,84	1,69		
Insumo	00039897	SINAPI	PASTA PARA SOLDA DE TUBOS E CONEXOES DE COBRE (EMBALAGEM COM 250 G)	Material	UN	0,0008000	56,57	0,04		
Insumo	00039865	SINAPI	CONECTOR BRONZE/LATAO SEM ANEL DE SOLDA, BOLSA X ROSCA F, 28 MM X 1/2"	Material	UN	1,0000000	26,14	26,14		
Insumo	00012732	SINAPI	SOLDA ESTANHO/COBRE PARA CONEXOES DE COBRE, FIO 2,5 MM, CARRETEL 500 GR (SEM CHUMBO)	Material	UN	0,0032000	308,60	0,98		
Insumo	00003148	SINAPI	FITA VEDA ROSCA, EM PTFE, ROLO DE 18 MM X 50 M (L X C)	Material	UN	0,0042000	12,90	0,05		
Insumo	00038383	SINAPI	LIXA D'AGUA EM FOLHA, COR PRETA, GRAO 100	Material	UN	0,0255000	1,90	0,04		
					MO sem LS =>	2,69	LS =>	0,00	MO com LS =>	2,69
					Valor do BDI =>	7,79			Valor com BDI =>	38,97
3.17.13	Código	Banco	Descrição	Tipo	Und	Quant.	Valor Unit	Total		
Composição	10090	ORSE	Presilha de latão, L=20mm, para fixação de cabos de cobre, furo d=7mm, para cabos 35mm² a 50mm², ref:TEL-745 ou similar (SPDA)	Diversos	un	1,0000000	2,38	2,38		
Item	Código	Banco	Descrição	Tipo	Und	Quant.	Valor Unit	Total		
Composição	10550	ORSE	Encargos Complementares - Pedreiro	Provisórios	h	0,0100000	3,74	0,03		
Insumo	9711	ORSE	Presilha de latão, L=20mm, para fixação de cabos cobre, furo d=7mm, para cabos 35mm² a 50mm², ref:TEL-745 ou similar (SPDA)	Material	un	1,0000000	2,17	2,17		
Insumo	00004750/SINAPI	ORSE	Pedreiro (horista)	Mão de Obra	h	0,0100000	20,44	0,20		
Detalhamento de Cálculo ORSE										
Item	Código	Banco	Descrição	Tipo	Und	Quant.	Valor Unit	Total		
Insumo	00012895/SINAPI	ORSE	Capacete de segurança aba frontal com suspensao de polietileno, sem jugular (classe b)	Material	un	0,0000060	13,50	0,00		
Insumo	11247	ORSE	Serra mármore	Material	un	0,0000010	327,80	0,00		
Insumo	10789	ORSE	Nível de bolha de madeira	Material	un	0,0000020	15,40	0,00		
Insumo	158	ORSE	Almoço (Participação do empregador)	Material	un	0,0010180	14,00	0,01		
Insumo	10362	ORSE	Seguro de vida e acidente em grupo	Serviços	un	0,0000450	12,54	0,00		
Insumo	10599	ORSE	Protetor solar fps 30 com 120ml	Material	un	0,0000180	18,00	0,00		
Insumo	10596	ORSE	Protetor auricular	Material	un	0,0000450	4,85	0,00		
Insumo	10517	ORSE	Exames admissionais/demissionais (checkup)	Serviços	cj	0,0000040	300,00	0,00		
Insumo	11245	ORSE	Desempoladeira de madeira 12x22	Material	un	0,0000070	11,60	0,00		
Insumo	10492	ORSE	Cesta Básica	Material	un	0,0000450	205,00	0,00		
Insumo	2378	ORSE	Vale transporte	Material	un	0,0006540	4,50	0,00		
Insumo	4722	ORSE	Colher de pedreiro	Material	un	0,0000040	18,80	0,00		
Insumo	11243	ORSE	Martelo sem unha	Material	un	0,0000010	28,00	0,00		
Insumo	00012893/SINAPI	ORSE	Bota de segurança com biqueira de aço e colarinho acolchoado	Material	par	0,0000080	73,93	0,00		
Insumo	941	ORSE	Fardamento com mangas curta	Material	un	0,0000150	194,68	0,00		
Insumo	10761	ORSE	Refeição - café da manhã ( café com leite e dois pães com manteiga)	Serviços	un	0,0010180	5,00	0,00		
Insumo	11264	ORSE	Marreta de 1/2 kg com cabo	Material	un	0,0000020	13,52	0,00		
Insumo	00012892/SINAPI	ORSE	Luva raspa de couro, cano curto (punho *7* cm)	Material	par	0,0000230	10,87	0,00		
Insumo	10282	ORSE	Regua de alumínio c/ 2,00m (para pedreiro)	Material	un	0,0000020	44,00	0,00		
Insumo	10790	ORSE	Prumo de face	Material	un	0,0000010	25,95	0,00		



Insumo	4174	ORSE	Desempenadeira de aço lisa, cabo madeira, ref:143, Atlas ou similar	Material	un	0,0000050	12,00	0,00	
Insumo	1651	ORSE	Óculos branco proteção	Material	pr	0,0000080	7,00	0,00	
Insumo	11265	ORSE	Martelo de borracha com cabo	Material	un	0,0000040	18,75	0,00	
Insumo	11246	ORSE	Escala métrica de bambú	Material	Un	0,0000070	10,22	0,00	
Insumo	00012894/SINAPI	ORSE	Capa para chuva em pvc com forro de poliester, com capuz (amarela ou azul)	Material	un	0,0000020	20,11	0,00	
Insumo	9711	ORSE	Presilha de latão, L=20mm, para fixação de cabos cobre, furo d=7mm, para cabos 35mm² a 50mm², ref:TEL-745 ou similar (SPDA)	Material	un	1,0000000	2,17	2,17	
Insumo	00004750/SINAPI	ORSE	Pedreiro (horista)	Mão de Obra	h	0,0100000	20,44	0,20	
				MO sem LS =>	0,20	LS =>	0,00	MO com LS =>	0,20
				Valor do BDI =>	0,59			Valor com BDI =>	2,97

3.17.14	Código	Banco	Descrição	Tipo	Und	Quant.	Valor Unit	Total
Composição	9051	ORSE	Caixa de equalização p/aterramento 20x20x10cm de sobrepor p/11 terminais de pressão c/barramento	Pára-raios	un	1,0000000	361,82	361,82
Item	Código	Banco	Descrição	Tipo	Und	Quant.	Valor Unit	Total
Insumo	00006111/SINAPI	ORSE	Servente de obras (horista)	Mão de Obra	h	0,3000000	14,58	4,37
Insumo	9326	ORSE	Caixa de equalização p/aterramento 20x20x10cm de sobrepor p/11 terminais de pressão c/barramento (pára-raio)	Material	un	1,0000000	349,06	349,06
Insumo	00002436/SINAPI	ORSE	Eletricista (horista)	Mão de Obra	h	0,3000000	20,44	6,13
Composição	10552	ORSE	Encargos Complementares - Eletricista	Provisórios	h	0,3000000	3,74	1,12
Composição	10549	ORSE	Encargos Complementares - Servente	Provisórios	h	0,3000000	3,87	1,16

Detalhamento de Cálculo ORSE

Item	Código	Banco	Descrição	Tipo	Und	Quant.	Valor Unit	Total
Insumo	00006111/SINAPI	ORSE	Servente de obras (horista)	Mão de Obra	h	0,3000000	14,58	4,37
Insumo	9326	ORSE	Caixa de equalização p/aterramento 20x20x10cm de sobrepor p/11 terminais de pressão c/barramento (pára-raio)	Material	un	1,0000000	349,06	349,06
Insumo	00002436/SINAPI	ORSE	Eletricista (horista)	Mão de Obra	h	0,3000000	20,44	6,13
Insumo	00012893/SINAPI	ORSE	Bota de segurança com biqueira de aço e colarinho acolchoado	Material	par	0,0004500	73,93	0,03
Insumo	11242	ORSE	Chave inglesa 12"	Material	un	0,0000300	34,00	0,00
Insumo	10517	ORSE	Exames admissionais/demissionais (checkup)	Serviços	cj	0,0002400	300,00	0,07
Insumo	00012894/SINAPI	ORSE	Capa para chuva em pvc com forro de poliester, com capuz (amarela ou azul)	Material	un	0,0001200	20,11	0,00
Insumo	11241	ORSE	Alicate volt-amperímetro	Material	un	0,0000600	170,60	0,01
Insumo	11240	ORSE	Alicate com isolamento	Material	un	0,0000600	47,69	0,00
Insumo	10579	ORSE	Chave de fenda chata 30 cm	Material	un	0,0000600	26,89	0,00
Insumo	941	ORSE	Fardamento com mangas curta	Material	un	0,0009000	194,68	0,17
Insumo	10596	ORSE	Protetor auricular	Material	un	0,0027000	4,85	0,01
Insumo	158	ORSE	Almoço (Participação do empregador)	Material	un	0,0610800	14,00	0,85
Insumo	10761	ORSE	Refeição - café da manhã ( café com leite e dois pães com manteiga)	Serviços	un	0,0610800	5,00	0,30
Insumo	1651	ORSE	Óculos branco proteção	Material	pr	0,0004800	7,00	0,00
Insumo	2378	ORSE	Vale transporte	Material	un	0,0478500	4,50	0,21
Insumo	10362	ORSE	Seguro de vida e acidente em grupo	Serviços	un	0,0027000	12,54	0,03
Insumo	00012892/SINAPI	ORSE	Luva raspa de couro, cano curto (punho *7* cm)	Material	par	0,0013800	10,87	0,01
Insumo	10492	ORSE	Cesta Básica	Material	un	0,0027000	205,00	0,55
Insumo	10599	ORSE	Protetor solar fps 30 com 120ml	Material	un	0,0010800	18,00	0,01
Insumo	00012895/SINAPI	ORSE	Capacete de segurança aba frontal com suspensao de polietileno, sem jugular (classe b)	Material	un	0,0003600	13,50	0,00
Insumo	00002711/SINAPI	ORSE	Carrinho de mao, em aço, com capacidade de *45 a 65* l / *100* kg, pneu com camara	Material	un	0,0000600	185,23	0,01
Insumo	4729	ORSE	Marreta 1 kg com cabo	Material	un	0,0000300	37,80	0,00
Insumo	10788	ORSE	Pá quadrada	Material	un	0,0000600	36,90	0,00
Insumo	4728	ORSE	Talhadeira chata 10"	Material	un	0,0000900	18,58	0,00

MO sem LS => 10,50 LS => 0,00 MO com LS => 10,50  
Valor do BDI => 90,45 Valor com BDI => 452,27

3.18.1	Código	Banco	Descrição	Tipo	Und	Quant.	Valor Unit	Total
Composição	101907	SINAPI	EXTINTOR DE INCÊNDIO PORTÁTIL COM CARGA DE CO2 DE 6 KG, CLASSE BC - FORNECIMENTO E INSTALAÇÃO. AF_10/2020_PE	Instalações de Gás e Incêndio em Aço e Ferro Galvanizado	UN	1,0000000	889,71	889,71
Composição Auxiliar	88248	SINAPI	AUXILIAR DE ENCANADOR OU BOMBEIRO HIDRÁULICO COM ENCARGOS COMPLEMENTARES	Livro SINAPI: Cálculos e Parâmetros	H	0,4574000	22,84	10,44
Composição Auxiliar	88267	SINAPI	ENCANADOR OU BOMBEIRO HIDRÁULICO COM ENCARGOS COMPLEMENTARES	Livro SINAPI: Cálculos e Parâmetros	H	0,4574000	30,20	13,81
Insumo	00004350	SINAPI	BUCHA DE NYLON, DIAMETRO DO FURO 8 MM, COMPRIMENTO 40 MM, COM PARAFUSO DE ROSCA SOBERBA, CABECA CHATA, FENDA SIMPLES, 4,8 X 50 MM	Material	UN	2,0000000	0,73	1,46
Insumo	00010889	SINAPI	EXTINTOR DE INCENDIO PORTATIL COM CARGA DE GAS CARBONICO CO2 DE 6 KG, CLASSE BC	Material	UN	1,0000000	864,00	864,00

MO sem LS => 16,64 LS => 0,00 MO com LS => 16,64

					Valor do BDI =>	222,42			Valor com BDI =>	1.112,13	
3.18.2	Código	Banco	Descrição	Tipo	Und	Quant.	Valor Unit	Total			
Composição	97599	SINAPI	LUMINÁRIA DE EMERGÊNCIA, COM 30 LÂMPADAS LED DE 2 W, SEM REATOR - FORNECIMENTO E INSTALAÇÃO. AF_09/2024	Iluminação Predial e Monitoramento	UN	1,0000000	16,88	16,88			
Composição Auxiliar	88264	SINAPI	ELETRICISTA COM ENCARGOS COMPLEMENTARES	Livro SINAPI: Cálculos e Parâmetros	H	0,1765000	31,30	5,52			
Composição Auxiliar	88247	SINAPI	AUXILIAR DE ELETRICISTA COM ENCARGOS COMPLEMENTARES	Livro SINAPI: Cálculos e Parâmetros	H	0,0551562	23,80	1,31			
Insumo	00038774	SINAPI	LUMINARIA DE EMERGENCIA 30 LEDS, POTENCIA 2 W, BATERIA DE LITIO, AUTONOMIA DE 6 HORAS	Material	UN	1,0000000	10,05	10,05			
					MO sem LS =>	4,74	LS =>		0,00	MO com LS =>	4,74
					Valor do BDI =>	4,22				Valor com BDI =>	21,10
3.18.3	Código	Banco	Descrição	Tipo	Und	Quant.	Valor Unit	Total			
Composição	C4649	SEINFRA	SINALIZAÇÃO PARA EXTINTOR	0	UN	1,0000000	51,88	51,88			
Insumo	I2395	SEINFRA	PINTOR	Mão de Obra	H	1,5000000	24,16	36,24			
Insumo	I2084	SEINFRA	TINTA A BASE DE EMULSÃO ACRÍLICA (PARA PISOS)	Material	L	0,0300000	12,22	0,36			
Insumo	I0045	SEINFRA	AJUDANTE DE PINTOR	Mão de Obra	H	0,8000000	19,10	15,28			
					MO sem LS =>	51,52	LS =>		0,00	MO com LS =>	51,52
					Valor do BDI =>	12,97				Valor com BDI =>	64,85
3.18.4	Código	Banco	Descrição	Tipo	Und	Quant.	Valor Unit	Total			
Composição	11853	ORSE	Placa de sinalizacao de seguranca contra incendio, fotoluminescente, retangular, *20 x 40* cm, em pvc *2* mm anti-chamas (símbolos, cores e pictogramas conforme nbr 13434)	Sinalização Vertical	Un	1,0000000	18,64	18,64			
Item	Código	Banco	Descrição	Tipo	Und	Quant.	Valor Unit	Total			
Insumo	00037558/SINAPI	ORSE	Placa de sinalizacao de seguranca contra incendio, fotoluminescente, retangular, *20 x 40* cm, em pvc *2* mm anti-chamas (símbolos, cores e pictogramas conforme nbr 16820)	Material	un	1,0000000	18,64	18,64			
Detalhamento de Cálculo ORSE											
Item	Código	Banco	Descrição	Tipo	Und	Quant.	Valor Unit	Total			
Insumo	00037558/SINAPI	ORSE	Placa de sinalizacao de seguranca contra incendio, fotoluminescente, retangular, *20 x 40* cm, em pvc *2* mm anti-chamas (símbolos, cores e pictogramas conforme nbr 16820)	Material	un	1,0000000	18,64	18,64			
					MO sem LS =>	0,00	LS =>		0,00	MO com LS =>	0,00
					Valor do BDI =>	4,66				Valor com BDI =>	23,30
3.18.5	Código	Banco	Descrição	Tipo	Und	Quant.	Valor Unit	Total			
Composição	11852	ORSE	Placa de sinalizacao de seguranca contra incendio, fotoluminescente, retangular, *12 x 40* cm, em pvc *2* mm anti-chamas (símbolos, cores e pictogramas conforme nbr 13434)	Sinalização Vertical	Un	1,0000000	14,18	14,18			
Item	Código	Banco	Descrição	Tipo	Und	Quant.	Valor Unit	Total			
Insumo	00037559/SINAPI	ORSE	Placa de sinalizacao de seguranca contra incendio, fotoluminescente, retangular, *12 x 40* cm, em pvc *2* mm anti-chamas (símbolos, cores e pictogramas conforme nbr 16820)	Material	un	1,0000000	14,18	14,18			
Detalhamento de Cálculo ORSE											
Item	Código	Banco	Descrição	Tipo	Und	Quant.	Valor Unit	Total			
Insumo	00037559/SINAPI	ORSE	Placa de sinalizacao de seguranca contra incendio, fotoluminescente, retangular, *12 x 40* cm, em pvc *2* mm anti-chamas (símbolos, cores e pictogramas conforme nbr 16820)	Material	un	1,0000000	14,18	14,18			
					MO sem LS =>	0,00	LS =>		0,00	MO com LS =>	0,00
					Valor do BDI =>	3,54				Valor com BDI =>	17,72
Composições Auxiliares											
	Código	Banco	Descrição	Tipo	Und	Quant.	Valor Unit	Total			
Composição	88238	SINAPI	AJUDANTE DE ARMADOR COM ENCARGOS COMPLEMENTARES	Livro SINAPI: Cálculos e Parâmetros	H	1,0000000	23,40	23,40			
Composição Auxiliar	95308	SINAPI	CURSO DE CAPACITAÇÃO PARA AJUDANTE DE ARMADOR (ENCARGOS COMPLEMENTARES) - HORISTA	Livro SINAPI: Cálculos e Parâmetros	H	1,0000000	0,16	0,16			
Insumo	00037373	SINAPI	SEGURO - HORISTA (COLETADO CAIXA - ENCARGOS COMPLEMENTARES)	Material	H	1,0000000	0,08	0,08			
Insumo	00006114	SINAPI	AJUDANTE DE ARMADOR (HORISTA)	Mão de Obra	H	1,0000000	14,27	14,27			
Insumo	00037372	SINAPI	EXAMES - HORISTA (COLETADO CAIXA - ENCARGOS COMPLEMENTARES)	Material	H	1,0000000	1,43	1,43			
Insumo	00043465	SINAPI	FERRAMENTAS - FAMILIA PEDREIRO - HORISTA (ENCARGOS COMPLEMENTARES - COLETADO CAIXA)	Material	H	1,0000000	0,78	0,78			
Insumo	00037370	SINAPI	ALIMENTACAO - HORISTA (COLETADO CAIXA - ENCARGOS COMPLEMENTARES)	Material	H	1,0000000	4,52	4,52			
Insumo	00043489	SINAPI	EPI - FAMILIA PEDREIRO - HORISTA (ENCARGOS COMPLEMENTARES - COLETADO CAIXA)	Material	H	1,0000000	1,31	1,31			
Insumo	00037371	SINAPI	TRANSPORTE - HORISTA (COLETADO CAIXA - ENCARGOS COMPLEMENTARES)	Material	H	1,0000000	0,85	0,85			
					MO sem LS =>	14,43	LS =>		0,00	MO com LS =>	14,43
					Valor do BDI =>	5,85				Valor com BDI =>	29,25

	Código	Banco	Descrição	Tipo	Und	Quant.	Valor Unit	Total
Composição	88239	SINAPI	AJUDANTE DE CARPINTEIRO COM ENCARGOS COMPLEMENTARES	Livro SINAPI: Cálculos e Parâmetros	H	1,0000000	23,23	23,23
Composição Auxiliar	95309	SINAPI	CURSO DE CAPACITAÇÃO PARA AJUDANTE DE CARPINTEIRO (ENCARGOS COMPLEMENTARES) - HORISTA	Livro SINAPI: Cálculos e Parâmetros	H	1,0000000	0,21	0,21
Insumo	00037373	SINAPI	SEGURO - HORISTA (COLETADO CAIXA - ENCARGOS COMPLEMENTARES)	Material	H	1,0000000	0,08	0,08
Insumo	00043459	SINAPI	FERRAMENTAS - FAMILIA CARPINTEIRO DE FORMAS - HORISTA (ENCARGOS COMPLEMENTARES - COLETADO CAIXA)	Material	H	1,0000000	0,44	0,44
Insumo	00006117	SINAPI	CARPINTEIRO AUXILIAR (HORISTA)	Mão de Obra	H	1,0000000	14,27	14,27
Insumo	00037371	SINAPI	TRANSPORTE - HORISTA (COLETADO CAIXA - ENCARGOS COMPLEMENTARES)	Material	H	1,0000000	0,85	0,85
Insumo	00037372	SINAPI	EXAMES - HORISTA (COLETADO CAIXA - ENCARGOS COMPLEMENTARES)	Material	H	1,0000000	1,43	1,43
Insumo	00037370	SINAPI	ALIMENTACAO - HORISTA (COLETADO CAIXA - ENCARGOS COMPLEMENTARES)	Material	H	1,0000000	4,52	4,52
Insumo	00043483	SINAPI	EPI - FAMILIA CARPINTEIRO DE FORMAS - HORISTA (ENCARGOS COMPLEMENTARES - COLETADO CAIXA)	Material	H	1,0000000	1,43	1,43

MO sem LS => 14,48 LS => 0,00 MO com LS => 14,48  
Valor do BDI => 5,80 Valor com BDI => 29,03

	Código	Banco	Descrição	Tipo	Und	Quant.	Valor Unit	Total
Composição	88243	SINAPI	AJUDANTE ESPECIALIZADO COM ENCARGOS COMPLEMENTARES	Livro SINAPI: Cálculos e Parâmetros	H	1,0000000	24,07	24,07
Composição Auxiliar	95313	SINAPI	CURSO DE CAPACITAÇÃO PARA AJUDANTE ESPECIALIZADO (ENCARGOS COMPLEMENTARES) - HORISTA	Livro SINAPI: Cálculos e Parâmetros	H	1,0000000	0,17	0,17
Insumo	00043467	SINAPI	FERRAMENTAS - FAMILIA SERVENTE - HORISTA (ENCARGOS COMPLEMENTARES - COLETADO CAIXA)	Material	H	1,0000000	0,61	0,61
Insumo	00037372	SINAPI	EXAMES - HORISTA (COLETADO CAIXA - ENCARGOS COMPLEMENTARES)	Material	H	1,0000000	1,43	1,43
Insumo	00000242	SINAPI	AJUDANTE ESPECIALIZADO (HORISTA)	Mão de Obra	H	1,0000000	15,02	15,02
Insumo	00043491	SINAPI	EPI - FAMILIA SERVENTE - HORISTA (ENCARGOS COMPLEMENTARES - COLETADO CAIXA)	Material	H	1,0000000	1,39	1,39
Insumo	00037370	SINAPI	ALIMENTACAO - HORISTA (COLETADO CAIXA - ENCARGOS COMPLEMENTARES)	Material	H	1,0000000	4,52	4,52
Insumo	00037371	SINAPI	TRANSPORTE - HORISTA (COLETADO CAIXA - ENCARGOS COMPLEMENTARES)	Material	H	1,0000000	0,85	0,85
Insumo	00037373	SINAPI	SEGURO - HORISTA (COLETADO CAIXA - ENCARGOS COMPLEMENTARES)	Material	H	1,0000000	0,08	0,08

MO sem LS => 15,19 LS => 0,00 MO com LS => 15,19  
Valor do BDI => 6,01 Valor com BDI => 30,08

	Código	Banco	Descrição	Tipo	Und	Quant.	Valor Unit	Total
Composição	87404	SINAPI	ARGAMASSA PARA REVESTIMENTO DECORATIVO MONOCAMADA (MONOCAPA), MISTURA E PROJEÇÃO DE 1,5 M3/H DE ARGAMASSA. AF_08/2019	Argamassas	m³	1,0000000	5.447,64	5.447,64
Composição Auxiliar	88377	SINAPI	OPERADOR DE BETONEIRA ESTACIONÁRIA/MISTURADOR COM ENCARGOS COMPLEMENTARES	Livro SINAPI: Cálculos e Parâmetros	H	6,2800000	37,40	234,87
Composição Auxiliar	88418	SINAPI	PROJETOR DE ARGAMASSA, CAPACIDADE DE PROJEÇÃO 1,5 M3/H, ALCANCE DE 30 ATÉ 60 M, MOTOR ELÉTRICO POTÊNCIA 7,5 HP - CHP DIURNO. AF_06/2014	Custos Horários Produtivo e Improdutivo dos Equipamentos	CHP	0,6700000	15,68	10,50
Composição Auxiliar	88430	SINAPI	PROJETOR DE ARGAMASSA, CAPACIDADE DE PROJEÇÃO 1,5 M3/H, ALCANCE DE 30 ATÉ 60 M, MOTOR ELÉTRICO POTÊNCIA 7,5 HP - CHI DIURNO. AF_06/2014	Custos Horários Produtivo e Improdutivo dos Equipamentos	CHI	5,6100000	7,20	40,39
Insumo	00036880	SINAPI	ARGAMASSA PARA REVESTIMENTO DECORATIVO MONOCAMADA	Material	KG	1.779,9600000	2,90	5.161,88

MO sem LS => 186,01 LS => 0,00 MO com LS => 186,01  
Valor do BDI => 1.361,91 Valor com BDI => 6.809,55

	Código	Banco	Descrição	Tipo	Und	Quant.	Valor Unit	Total
Composição	87369	SINAPI	ARGAMASSA TRAÇO 1:2:8 (EM VOLUME DE CIMENTO, CAL E AREIA MÉDIA ÚMIDA) PARA EMBOÇO/MASSA ÚNICA/ASSENTAMENTO DE ALVENARIA DE VEDAÇÃO, PREPARO MANUAL. AF_08/2019	Argamassas	m³	1,0000000	839,47	839,47
Composição Auxiliar	88316	SINAPI	SERVENTE COM ENCARGOS COMPLEMENTARES	Livro SINAPI: Cálculos e Parâmetros	H	11,1000000	22,72	252,19
Insumo	00000370	SINAPI	AREIA MEDIA - POSTO JAZIDA/FORNECEDOR (RETIRADO NA JAZIDA, SEM TRANSPORTE)	Material	m³	1,1400000	139,89	159,47
Insumo	00001106	SINAPI	CAL HIDRATADA CH-I PARA ARGAMASSAS	Material	KG	171,1300000	1,60	273,80
Insumo	00001379	SINAPI	CIMENTO PORTLAND COMPOSTO CP II-32	Material	KG	192,5200000	0,80	154,01

MO sem LS => 153,62 LS => 0,00 MO com LS => 153,62  
Valor do BDI => 209,86 Valor com BDI => 1.049,33

	Código	Banco	Descrição	Tipo	Und	Quant.	Valor Unit	Total
Composição	87292	SINAPI	ARGAMASSA TRAÇO 1:2:8 (EM VOLUME DE CIMENTO, CAL E AREIA MÉDIA ÚMIDA) PARA EMBOÇO/MASSA ÚNICA/ASSENTAMENTO DE ALVENARIA DE VEDAÇÃO, PREPARO MECÂNICO COM BETONEIRA 400 L. AF_08/2019	Argamassas	m³	1,0000000	769,58	769,58
Composição Auxiliar	88377	SINAPI	OPERADOR DE BETONEIRA ESTACIONÁRIA/MISTURADOR COM ENCARGOS COMPLEMENTARES	Livro SINAPI: Cálculos e Parâmetros	H	4,5000000	37,40	168,30
Composição Auxiliar	88831	SINAPI	BETONEIRA CAPACIDADE NOMINAL DE 400 L, CAPACIDADE DE MISTURA 280 L, MOTOR ELÉTRICO TRIFÁSICO POTÊNCIA DE 2 CV, SEM CARREGADOR - CHI DIURNO. AF_05/2023	Custos Horários Produtivo e Improdutivo dos Equipamentos	CHI	3,4500000	0,43	1,48

Composição Auxiliar	88830	SINAPI	BETONEIRA CAPACIDADE NOMINAL DE 400 L, CAPACIDADE DE MISTURA 280 L, MOTOR ELÉTRICO TRIFÁSICO POTÊNCIA DE 2 CV, SEM CARREGADOR - CHP DIURNO. AF_05/2023	Custos Horários Produtivo e Improdutivo dos Equipamentos	CHP	1,0500000	2,19	2,29			
Insumo	00001379	SINAPI	CIMENTO PORTLAND COMPOSTO CP II-32	Material	KG	195,8600000	0,80	156,68			
Insumo	00001106	SINAPI	CAL HIDRATADA CH-I PARA ARGAMASSAS	Material	KG	174,1000000	1,60	278,56			
Insumo	00000370	SINAPI	AREIA MEDIA - POSTO JAZIDA/FORNECEDOR (RETIRADO NA JAZIDA, SEM TRANSPORTE)	Material	m³	1,1600000	139,89	162,27			
					MO sem LS ==>	133,29	LS ==>	0,00	MO com LS ==>	133,29	
					Valor do BDI ==>	192,39				Valor com BDI ==>	961,97
	Código	Banco	Descrição	Tipo	Und	Quant.	Valor Unit	Total			
Composição	87294	SINAPI	ARGAMASSA TRAÇO 1:2:9 (EM VOLUME DE CIMENTO, CAL E AREIA MÉDIA ÚMIDA) PARA EMBOÇO/MASSA ÚNICA/ASSENTAMENTO DE ALVENARIA DE VEDAÇÃO, PREPARO MECÂNICO COM BETONEIRA 600 L. AF_08/2019	Argamassas	m³	1,0000000	723,33	723,33			
Composição Auxiliar	88316	SINAPI	SERVENTE COM ENCARGOS COMPLEMENTARES	Livro SINAPI: Cálculos e Parâmetros	H	0,7900000	22,72	17,94			
Composição Auxiliar	89226	SINAPI	BETONEIRA CAPACIDADE NOMINAL DE 600 L, CAPACIDADE DE MISTURA 360 L, MOTOR ELÉTRICO TRIFÁSICO POTÊNCIA DE 4 CV, SEM CARREGADOR - CHI DIURNO. AF_05/2023	Custos Horários Produtivo e Improdutivo dos Equipamentos	CHI	2,8000000	1,79	5,01			
Composição Auxiliar	89225	SINAPI	BETONEIRA CAPACIDADE NOMINAL DE 600 L, CAPACIDADE DE MISTURA 360 L, MOTOR ELÉTRICO TRIFÁSICO POTÊNCIA DE 4 CV, SEM CARREGADOR - CHP DIURNO. AF_05/2023	Custos Horários Produtivo e Improdutivo dos Equipamentos	CHP	0,8500000	6,13	5,21			
Composição Auxiliar	88377	SINAPI	OPERADOR DE BETONEIRA ESTACIONÁRIA/MISTURADOR COM ENCARGOS COMPLEMENTARES	Livro SINAPI: Cálculos e Parâmetros	H	3,6500000	37,40	136,51			
Insumo	00001379	SINAPI	CIMENTO PORTLAND COMPOSTO CP II-32	Material	KG	177,1200000	0,80	141,69			
Insumo	00001106	SINAPI	CAL HIDRATADA CH-I PARA ARGAMASSAS	Material	KG	157,4400000	1,60	251,90			
Insumo	00000370	SINAPI	AREIA MEDIA - POSTO JAZIDA/FORNECEDOR (RETIRADO NA JAZIDA, SEM TRANSPORTE)	Material	m³	1,1800000	139,89	165,07			
					MO sem LS ==>	119,04	LS ==>	0,00	MO com LS ==>	119,04	
					Valor do BDI ==>	180,83				Valor com BDI ==>	904,16
	Código	Banco	Descrição	Tipo	Und	Quant.	Valor Unit	Total			
Composição	87313	SINAPI	ARGAMASSA TRAÇO 1:3 (EM VOLUME DE CIMENTO E AREIA GROSSA ÚMIDA) PARA CHAPISCO CONVENCIONAL, PREPARO MECÂNICO COM BETONEIRA 400 L. AF_08/2019	Argamassas	m³	1,0000000	641,00	641,00			
Composição Auxiliar	88377	SINAPI	OPERADOR DE BETONEIRA ESTACIONÁRIA/MISTURADOR COM ENCARGOS COMPLEMENTARES	Livro SINAPI: Cálculos e Parâmetros	H	4,3200000	37,40	161,56			
Composição Auxiliar	88831	SINAPI	BETONEIRA CAPACIDADE NOMINAL DE 400 L, CAPACIDADE DE MISTURA 280 L, MOTOR ELÉTRICO TRIFÁSICO POTÊNCIA DE 2 CV, SEM CARREGADOR - CHI DIURNO. AF_05/2023	Custos Horários Produtivo e Improdutivo dos Equipamentos	CHI	3,3100000	0,43	1,42			
Composição Auxiliar	88830	SINAPI	BETONEIRA CAPACIDADE NOMINAL DE 400 L, CAPACIDADE DE MISTURA 280 L, MOTOR ELÉTRICO TRIFÁSICO POTÊNCIA DE 2 CV, SEM CARREGADOR - CHP DIURNO. AF_05/2023	Custos Horários Produtivo e Improdutivo dos Equipamentos	CHP	1,0100000	2,19	2,21			
Insumo	00001379	SINAPI	CIMENTO PORTLAND COMPOSTO CP II-32	Material	KG	426,4900000	0,80	341,19			
Insumo	00000367	SINAPI	AREIA GROSSA - POSTO JAZIDA/FORNECEDOR (RETIRADO NA JAZIDA, SEM TRANSPORTE)	Material	m³	0,9500000	141,71	134,62			
					MO sem LS ==>	127,95	LS ==>	0,00	MO com LS ==>	127,95	
					Valor do BDI ==>	160,25				Valor com BDI ==>	801,25
	Código	Banco	Descrição	Tipo	Und	Quant.	Valor Unit	Total			
Composição	88629	SINAPI	ARGAMASSA TRAÇO 1:3 (EM VOLUME DE CIMENTO E AREIA MÉDIA ÚMIDA), PREPARO MANUAL. AF_08/2019	Argamassas	m³	1,0000000	730,75	730,75			
Composição Auxiliar	88316	SINAPI	SERVENTE COM ENCARGOS COMPLEMENTARES	Livro SINAPI: Cálculos e Parâmetros	H	8,5700000	22,72	194,71			
Insumo	00000370	SINAPI	AREIA MEDIA - POSTO JAZIDA/FORNECEDOR (RETIRADO NA JAZIDA, SEM TRANSPORTE)	Material	m³	1,0700000	139,89	149,68			
Insumo	00001379	SINAPI	CIMENTO PORTLAND COMPOSTO CP II-32	Material	KG	482,9600000	0,80	386,36			
					MO sem LS ==>	118,60	LS ==>	0,00	MO com LS ==>	118,60	
					Valor do BDI ==>	182,68				Valor com BDI ==>	913,43
	Código	Banco	Descrição	Tipo	Und	Quant.	Valor Unit	Total			
Composição	88628	SINAPI	ARGAMASSA TRAÇO 1:3 (EM VOLUME DE CIMENTO E AREIA MÉDIA ÚMIDA), PREPARO MECÂNICO COM BETONEIRA 400 L. AF_08/2019	Argamassas	m³	1,0000000	667,41	667,41			
Composição Auxiliar	88831	SINAPI	BETONEIRA CAPACIDADE NOMINAL DE 400 L, CAPACIDADE DE MISTURA 280 L, MOTOR ELÉTRICO TRIFÁSICO POTÊNCIA DE 2 CV, SEM CARREGADOR - CHI DIURNO. AF_05/2023	Custos Horários Produtivo e Improdutivo dos Equipamentos	CHI	2,6200000	0,43	1,12			
Composição Auxiliar	88830	SINAPI	BETONEIRA CAPACIDADE NOMINAL DE 400 L, CAPACIDADE DE MISTURA 280 L, MOTOR ELÉTRICO TRIFÁSICO POTÊNCIA DE 2 CV, SEM CARREGADOR - CHP DIURNO. AF_05/2023	Custos Horários Produtivo e Improdutivo dos Equipamentos	CHP	0,8000000	2,19	1,75			
Composição Auxiliar	88377	SINAPI	OPERADOR DE BETONEIRA ESTACIONÁRIA/MISTURADOR COM ENCARGOS COMPLEMENTARES	Livro SINAPI: Cálculos e Parâmetros	H	3,4200000	37,40	127,90			
Insumo	00000370	SINAPI	AREIA MEDIA - POSTO JAZIDA/FORNECEDOR (RETIRADO NA JAZIDA, SEM TRANSPORTE)	Material	m³	1,0700000	139,89	149,68			
Insumo	00001379	SINAPI	CIMENTO PORTLAND COMPOSTO CP II-32	Material	KG	483,7000000	0,80	386,96			
					MO sem LS ==>	101,30	LS ==>	0,00	MO com LS ==>	101,30	
					Valor do BDI ==>	166,85				Valor com BDI ==>	834,26

	Código	Banco	Descrição	Tipo	Und	Quant.	Valor Unit	Total
Composição	87316	SINAPI	ARGAMASSA TRAÇO 1:4 (EM VOLUME DE CIMENTO E AREIA GROSSA ÚMIDA) PARA CHAPISCO CONVENCIONAL, PREPARO MECÂNICO COM BETONEIRA 400 L. AF_08/2019	Argamassas	m³	1,0000000	596,77	596,77
Composição Auxiliar	88377	SINAPI	OPERADOR DE BETONEIRA ESTACIONÁRIA/MISTURADOR COM ENCARGOS COMPLEMENTARES	Livro SINAPI: Cálculos e Parâmetros	H	4,6400000	37,40	173,53
Composição Auxiliar	88830	SINAPI	BETONEIRA CAPACIDADE NOMINAL DE 400 L, CAPACIDADE DE MISTURA 280 L, MOTOR ELÉTRICO TRIFÁSICO POTÊNCIA DE 2 CV, SEM CARREGADOR - CHP DIURNO. AF_05/2023	Custos Horários Produtivo e Improdutivo dos Equipamentos	CHP	1,0800000	2,19	2,36
Composição Auxiliar	88831	SINAPI	BETONEIRA CAPACIDADE NOMINAL DE 400 L, CAPACIDADE DE MISTURA 280 L, MOTOR ELÉTRICO TRIFÁSICO POTÊNCIA DE 2 CV, SEM CARREGADOR - CHI DIURNO. AF_05/2023	Custos Horários Produtivo e Improdutivo dos Equipamentos	CHI	3,5600000	0,43	1,53
Insumo	00000367	SINAPI	AREIA GROSSA - POSTO JAZIDA/FORNECEDOR (RETIRADO NA JAZIDA, SEM TRANSPORTE)	Material	m³	1,0200000	141,71	144,54
Insumo	00001379	SINAPI	CIMENTO PORTLAND COMPOSTO CP II-32	Material	KG	343,5200000	0,80	274,81
				MO sem LS =>	137,43	LS =>	0,00	MO com LS =>
				Valor do BDI =>	149,19			Valor com BDI =>
								745,96

	Código	Banco	Descrição	Tipo	Und	Quant.	Valor Unit	Total	
Composição	87301	SINAPI	ARGAMASSA TRAÇO 1:4 (EM VOLUME DE CIMENTO E AREIA MÉDIA ÚMIDA) PARA CONTRAPISO, PREPARO MECÂNICO COM BETONEIRA 400 L. AF_08/2019	Argamassas	m³	1,0000000	743,58	743,58	
Composição Auxiliar	88831	SINAPI	BETONEIRA CAPACIDADE NOMINAL DE 400 L, CAPACIDADE DE MISTURA 280 L, MOTOR ELÉTRICO TRIFÁSICO POTÊNCIA DE 2 CV, SEM CARREGADOR - CHI DIURNO. AF_05/2023	Custos Horários Produtivo e Improdutivo dos Equipamentos	CHI	3,7200000	0,43	1,59	
Composição Auxiliar	88377	SINAPI	OPERADOR DE BETONEIRA ESTACIONÁRIA/MISTURADOR COM ENCARGOS COMPLEMENTARES	Livro SINAPI: Cálculos e Parâmetros	H	4,8500000	37,40	181,39	
Composição Auxiliar	88830	SINAPI	BETONEIRA CAPACIDADE NOMINAL DE 400 L, CAPACIDADE DE MISTURA 280 L, MOTOR ELÉTRICO TRIFÁSICO POTÊNCIA DE 2 CV, SEM CARREGADOR - CHP DIURNO. AF_05/2023	Custos Horários Produtivo e Improdutivo dos Equipamentos	CHP	1,1300000	2,19	2,47	
Insumo	00001379	SINAPI	CIMENTO PORTLAND COMPOSTO CP II-32	Material	KG	459,8500000	0,80	367,88	
Insumo	00000370	SINAPI	AREIA MEDIA - POSTO JAZIDA/FORNECEDOR (RETIRADO NA JAZIDA, SEM TRANSPORTE)	Material	m³	1,3600000	139,89	190,25	
				MO sem LS =>	143,65	LS =>	0,00	MO com LS =>	143,65
				Valor do BDI =>	185,89			Valor com BDI =>	929,47

	Código	Banco	Descrição	Tipo	Und	Quant.	Valor Unit	Total	
Composição	88245	SINAPI	ARMADOR COM ENCARGOS COMPLEMENTARES	Livro SINAPI: Cálculos e Parâmetros	H	1,0000000	30,71	30,71	
Composição Auxiliar	95314	SINAPI	CURSO DE CAPACITAÇÃO PARA ARMADOR (ENCARGOS COMPLEMENTARES) - HORISTA	Livro SINAPI: Cálculos e Parâmetros	H	1,0000000	0,24	0,24	
Insumo	00043489	SINAPI	EPI - FAMILIA PEDREIRO - HORISTA (ENCARGOS COMPLEMENTARES - COLETADO CAIXA)	Material	H	1,0000000	1,31	1,31	
Insumo	00037372	SINAPI	EXAMES - HORISTA (COLETADO CAIXA - ENCARGOS COMPLEMENTARES)	Material	H	1,0000000	1,43	1,43	
Insumo	00000378	SINAPI	ARMADOR (HORISTA)	Mão de Obra	H	1,0000000	21,50	21,50	
Insumo	00043465	SINAPI	FERRAMENTAS - FAMILIA PEDREIRO - HORISTA (ENCARGOS COMPLEMENTARES - COLETADO CAIXA)	Material	H	1,0000000	0,78	0,78	
Insumo	00037373	SINAPI	SEGURO - HORISTA (COLETADO CAIXA - ENCARGOS COMPLEMENTARES)	Material	H	1,0000000	0,08	0,08	
Insumo	00037371	SINAPI	TRANSPORTE - HORISTA (COLETADO CAIXA - ENCARGOS COMPLEMENTARES)	Material	H	1,0000000	0,85	0,85	
Insumo	00037370	SINAPI	ALIMENTACAO - HORISTA (COLETADO CAIXA - ENCARGOS COMPLEMENTARES)	Material	H	1,0000000	4,52	4,52	
				MO sem LS =>	21,74	LS =>	0,00	MO com LS =>	21,74
				Valor do BDI =>	7,67			Valor com BDI =>	38,38

	Código	Banco	Descrição	Tipo	Und	Quant.	Valor Unit	Total
Composição	89998	SINAPI	ARMAÇÃO DE CINTA DE ALVENARIA ESTRUTURAL; DIÂMETRO DE 10,0 MM. AF_09/2021	Graute e Armação	KG	1,0000000	9,11	9,11
Composição Auxiliar	88238	SINAPI	AJUDANTE DE ARMADOR COM ENCARGOS COMPLEMENTARES	Livro SINAPI: Cálculos e Parâmetros	H	0,0325000	23,40	0,76
Composição Auxiliar	88245	SINAPI	ARMADOR COM ENCARGOS COMPLEMENTARES	Livro SINAPI: Cálculos e Parâmetros	H	0,0488000	30,71	1,49
Insumo	00000034	SINAPI	ACO CA-50, 10,0 MM, VERGALHAO	Material	KG	1,0000000	6,86	6,86
				MO sem LS =>	1,52	LS =>	0,00	MO com LS =>
				Valor do BDI =>	2,27			Valor com BDI =>
								11,38

	Código	Banco	Descrição	Tipo	Und	Quant.	Valor Unit	Total
Composição	92767	SINAPI	ARMAÇÃO DE LAJE DE ESTRUTURA CONVENCIONAL DE CONCRETO ARMADO UTILIZANDO AÇO CA-60 DE 4,2 MM - MONTAGEM. AF_06/2022	Armação para Estruturas de Concreto Armado	KG	1,0000000	14,97	14,97
Composição Auxiliar	88245	SINAPI	ARMADOR COM ENCARGOS COMPLEMENTARES	Livro SINAPI: Cálculos e Parâmetros	H	0,1055000	30,71	3,23
Composição Auxiliar	92799	SINAPI	CORTE E DOBRA DE AÇO CA-60, DIÂMETRO DE 4,2 MM. AF_06/2022	Armação para Estruturas de Concreto Armado	KG	1,0000000	10,15	10,15
Composição Auxiliar	88238	SINAPI	AJUDANTE DE ARMADOR COM ENCARGOS COMPLEMENTARES	Livro SINAPI: Cálculos e Parâmetros	H	0,0172000	23,40	0,40
Insumo	00039017	SINAPI	ESPACADOR / DISTANCIADOR CIRCULAR COM ENTRADA LATERAL, EM PLASTICO, PARA VERGALHAO *4,2 A 12,5* MM, COBRIMENTO 20 MM	Material	UN	2,8160000	0,21	0,59

Insumo	00043132	SINAPI	ARAME RECOZIDO 16 BWG, D = 1,65 MM (0,016 KG/M) OU 18 BWG, D = 1,25 MM (0,01 KG/M)	Material	KG	0,0250000	24,00	0,60	
				MO sem LS =>	4,76	LS =>	0,00	MO com LS =>	4,76
				Valor do BDI =>	3,74			Valor com BDI =>	18,71

	Código	Banco	Descrição	Tipo	Und	Quant.	Valor Unit	Total	
Composição	88247	SINAPI	AUXILIAR DE ELETRICISTA COM ENCARGOS COMPLEMENTARES	Livro SINAPI: Cálculos e Parâmetros	H	1,0000000	23,80	23,80	
Composição Auxiliar	95316	SINAPI	CURSO DE CAPACITAÇÃO PARA AUXILIAR DE ELETRICISTA (ENCARGOS COMPLEMENTARES) - HORISTA	Livro SINAPI: Cálculos e Parâmetros	H	1,0000000	0,53	0,53	
Insumo	00037370	SINAPI	ALIMENTACAO - HORISTA (COLETADO CAIXA - ENCARGOS COMPLEMENTARES)	Material	H	1,0000000	4,52	4,52	
Insumo	00037372	SINAPI	EXAMES - HORISTA (COLETADO CAIXA - ENCARGOS COMPLEMENTARES)	Material	H	1,0000000	1,43	1,43	
Insumo	00043460	SINAPI	FERRAMENTAS - FAMILIA ELETRICISTA - HORISTA (ENCARGOS COMPLEMENTARES - COLETADO CAIXA)	Material	H	1,0000000	0,86	0,86	
Insumo	00000247	SINAPI	AJUDANTE DE ELETRICISTA (HORISTA)	Mão de Obra	H	1,0000000	14,27	14,27	
Insumo	00037371	SINAPI	TRANSPORTE - HORISTA (COLETADO CAIXA - ENCARGOS COMPLEMENTARES)	Material	H	1,0000000	0,85	0,85	
Insumo	00043484	SINAPI	EPI - FAMILIA ELETRICISTA - HORISTA (ENCARGOS COMPLEMENTARES - COLETADO CAIXA)	Material	H	1,0000000	1,26	1,26	
Insumo	00037373	SINAPI	SEGURO - HORISTA (COLETADO CAIXA - ENCARGOS COMPLEMENTARES)	Material	H	1,0000000	0,08	0,08	
				MO sem LS ==>	14,80	LS ==>	0,00	MO com LS ==>	14,80
				Valor do BDI ==>	5,95			Valor com BDI ==>	29,75

	Código	Banco	Descrição	Tipo	Und	Quant.	Valor Unit	Total
Composição	88248	SINAPI	AUXILIAR DE ENCANADOR OU BOMBEIRO HIDRÁULICO COM ENCARGOS COMPLEMENTARES	Livro SINAPI: Cálculos e Parâmetros	H	1,0000000	22,84	22,84
Composição Auxiliar	95317	SINAPI	CURSO DE CAPACITAÇÃO PARA AUXILIAR DE ENCANADOR OU BOMBEIRO HIDRÁULICO (ENCARGOS COMPLEMENTARES) - HORISTA	Livro SINAPI: Cálculos e Parâmetros	H	1,0000000	0,25	0,25
Insumo	00037371	SINAPI	TRANSPORTE - HORISTA (COLETADO CAIXA - ENCARGOS COMPLEMENTARES)	Material	H	1,0000000	0,85	0,85
Insumo	00043461	SINAPI	FERRAMENTAS - FAMILIA ENCANADOR - HORISTA (ENCARGOS COMPLEMENTARES - COLETADO CAIXA)	Material	H	1,0000000	0,31	0,31
Insumo	00037372	SINAPI	EXAMES - HORISTA (COLETADO CAIXA - ENCARGOS COMPLEMENTARES)	Material	H	1,0000000	1,43	1,43
Insumo	00037373	SINAPI	SEGURO - HORISTA (COLETADO CAIXA - ENCARGOS COMPLEMENTARES)	Material	H	1,0000000	0,08	0,08
Insumo	00043485	SINAPI	EPI - FAMILIA ENCANADOR - HORISTA (ENCARGOS COMPLEMENTARES - COLETADO CAIXA)	Material	H	1,0000000	1,13	1,13
Insumo	00000246	SINAPI	AUXILIAR DE ENCANADOR OU BOMBEIRO HIDRAULICO (HORISTA)	Mão de Obra	H	1,0000000	14,27	14,27
Insumo	00037370	SINAPI	ALIMENTACAO - HORISTA (COLETADO CAIXA - ENCARGOS COMPLEMENTARES)	Material	H	1,0000000	4,52	4,52
				MO sem LS =>	14,52	LS =>	0,00	MO com LS =>
				Valor do BDI =>	5,71			Valor com BDI =>

	Código	Banco	Descrição	Tipo	Und	Quant.	Valor Unit	Total	
Composição	88256	SINAPI	AZULEJISTA OU LADRILHEIRO COM ENCARGOS COMPLEMENTARES	Livro SINAPI: Cálculos e Parâmetros	H	1,0000000	30,78	30,78	
Composição Auxiliar	95324	SINAPI	CURSO DE CAPACITAÇÃO PARA AZULEJISTA OU LADRILHEIRO (ENCARGOS COMPLEMENTARES) - HORISTA	Livro SINAPI: Cálculos e Parâmetros	H	1,0000000	0,31	0,31	
Insumo	00037372	SINAPI	EXAMES - HORISTA (COLETADO CAIXA - ENCARGOS COMPLEMENTARES)	Material	H	1,0000000	1,43	1,43	
Insumo	00037370	SINAPI	ALIMENTACAO - HORISTA (COLETADO CAIXA - ENCARGOS COMPLEMENTARES)	Material	H	1,0000000	4,52	4,52	
Insumo	00037371	SINAPI	TRANSPORTE - HORISTA (COLETADO CAIXA - ENCARGOS COMPLEMENTARES)	Material	H	1,0000000	0,85	0,85	
Insumo	00004760	SINAPI	AZULEJISTA OU LADRILHEIRO (HORISTA)	Mão de Obra	H	1,0000000	21,50	21,50	
Insumo	00043465	SINAPI	FERRAMENTAS - FAMILIA PEDREIRO - HORISTA (ENCARGOS COMPLEMENTARES - COLETADO CAIXA)	Material	H	1,0000000	0,78	0,78	
Insumo	00037373	SINAPI	SEGURO - HORISTA (COLETADO CAIXA - ENCARGOS COMPLEMENTARES)	Material	H	1,0000000	0,08	0,08	
Insumo	00043489	SINAPI	EPI - FAMILIA PEDREIRO - HORISTA (ENCARGOS COMPLEMENTARES - COLETADO CAIXA)	Material	H	1,0000000	1,31	1,31	
				MO sem LS =>	21,81	LS =>	0,00	MO com LS =>	21,81
				Valor do BDI =>	7,69			Valor com BDI =>	38,47

	Código	Banco	Descrição	Tipo	Und	Quant.	Valor Unit	Total
Composição	155	ORSE	Alvenaria tijolo cerâmico maciço (5x9x19), esp = 0,09m (singela), com argamassa traço t5 - 1:2:8 (cimento / cal / areia) c/ junta de 2,0cm - R1	Alvenarias de Vedação	m²	1,0000000	112,71	112,71
Item	Código	Banco	Descrição	Tipo	Und	Quant.	Valor Unit	Total
Insumo	00006111/SINAPI	ORSE	Servente de obras (horista)	Mão de Obra	h	0,9100000	14,58	13,27
Composição	10549	ORSE	Encargos Complementares - Servente	Provisórios	h	0,9100000	3,87	3,52
Composição	10550	ORSE	Encargos Complementares - Pedreiro	Provisórios	h	1,5200000	3,74	5,68
Composição	3308	ORSE	Argamassa em volume - cimento, cal e areia traço t-5 (1:2:8) - 1 saco cimento50 kg / 2 sacos cal 20 kg / 8 padiolas de areia dim 0.35 x 0.45 x 0.13 m - Confeção mecânica e transporte	Conversão InfoWOrca	m³	0,0320000	570,36	18,25
Insumo	00004750/SINAPI	ORSE	Pedreiro (horista)	Mão de Obra	h	1,5200000	20,44	31,06
Insumo	2212	ORSE	Tijolo cerâmico maciço 5 x 9 x 19cm	Material	un	68,0000000	0,60	40,80

Detalhamento de Cálculo ORSE



Item	Código	Banco	Descrição	Tipo	Und	Quant.	Valor Unit	Total
Insumo	00006111/SINAPI	ORSE	Servente de obras (horista)	Mão de Obra	h	1,0380000	14,58	15,13
Insumo	00002711/SINAPI	ORSE	Carrinho de mao, em aco, com capacidade de *45 a 65* l / *100* kg, pneu com camara	Material	un	0,0002076	185,23	0,03
Insumo	4729	ORSE	Marreta 1 kg com cabo	Material	un	0,0001038	37,80	0,00
Insumo	941	ORSE	Fardamento com mangas curta	Material	un	0,0038370	194,68	0,74
Insumo	10761	ORSE	Refeição - café da manhã ( café com leite e dois pães com manteiga)	Serviços	un	0,2604044	5,00	1,30
Insumo	10788	ORSE	Pá quadrada	Material	un	0,0002076	36,90	0,00
Insumo	10596	ORSE	Protetor auricular	Material	un	0,0115110	4,85	0,05
Insumo	10599	ORSE	Protetor solar fps 30 com 120ml	Material	un	0,0046044	18,00	0,08
Insumo	00012892/SINAPI	ORSE	Luva raspa de couro, cano curto (punho *7* cm)	Material	par	0,0058834	10,87	0,06
Insumo	10517	ORSE	Exames admissionais/demissionais (checkup)	Serviços	cj	0,0010232	300,00	0,30
Insumo	1651	ORSE	Óculos branco proteção	Material	pr	0,0020464	7,00	0,01
Insumo	4728	ORSE	Talhadeira chata 10"	Material	un	0,0003114	18,58	0,00
Insumo	158	ORSE	Almoço (Participação do empregador)	Material	un	0,2604044	14,00	3,64
Insumo	00012894/SINAPI	ORSE	Capa para chuva em pvc com forro de poliester, com capuz (amarela ou azul)	Material	un	0,0005116	20,11	0,01
Insumo	00012895/SINAPI	ORSE	Capacete de seguranca aba frontal com suspensao de polietileno, sem jugular (classe b)	Material	un	0,0015348	13,50	0,02
Insumo	10362	ORSE	Seguro de vida e acidente em grupo	Serviços	un	0,0115110	12,54	0,14
Insumo	10492	ORSE	Cesta Básica	Material	un	0,0115110	205,00	2,35
Insumo	2378	ORSE	Vale transporte	Material	un	0,1970838	4,50	0,88
Insumo	00012893/SINAPI	ORSE	Bota de seguranca com biqueira de aco e colarinho acolchoado	Material	par	0,0020464	73,93	0,15
Insumo	11247	ORSE	Serra mármore	Material	un	0,0001520	327,80	0,04
Insumo	10789	ORSE	Nível de bolha de madeira	Material	un	0,0003040	15,40	0,00
Insumo	11245	ORSE	Desempoladeira de madeira 12x22	Material	un	0,0010640	11,60	0,01
Insumo	4722	ORSE	Colher de pedreiro	Material	un	0,0006080	18,80	0,01
Insumo	11243	ORSE	Martelo sem unha	Material	un	0,0001520	28,00	0,00
Insumo	11264	ORSE	Marreta de 1/2 kg com cabo	Material	un	0,0003040	13,52	0,00
Insumo	10282	ORSE	Regua de alumínio c/ 2,00m (para pedreiro)	Material	un	0,0003040	44,00	0,01
Insumo	10790	ORSE	Prumo de face	Material	un	0,0001520	25,95	0,00
Insumo	4174	ORSE	Desempenadeira de aço lisa, cabo madeira, ref:143, Atlas ou similar	Material	un	0,0007600	12,00	0,00
Insumo	11265	ORSE	Martelo de borracha com cabo	Material	un	0,0006080	18,75	0,01
Insumo	11246	ORSE	Escala métrica de bambú	Material	Un	0,0010640	10,22	0,01
Insumo	00000367/SINAPI	ORSE	Areia grossa - posto jazida/fornecedor (retirado na jazida, sem transporte)	Material	m³	0,0389120	101,30	3,94
Insumo	00001106/SINAPI	ORSE	Cal hidratada ch-i para argamassas	Material	kg	5,8240000	1,30	7,57
Insumo	00001379/SINAPI	ORSE	Cimento portland composto cp ii-32	Material	kq	5,8240000	0,75	4,36
Insumo	00004750/SINAPI	ORSE	Pedreiro (horista)	Mão de Obra	h	1,5200000	20,44	31,06
Insumo	2212	ORSE	Tijolo cerâmico maciço 5 x 9 x 19cm	Material	un	68,0000000	0,60	40,80

MO sem LS =>	46,19	LS =>	0,00	MO com LS =>	46,19
Valor do BDI =>	28,17			Valor com BDI =>	140,88

	Código	Banco	Descrição	Tipo	Und	Quant.	Valor Unit	Total
Composição	1903	ORSE	Argamassa cimento e areia traço t-1 (1:3) - 1 saco cimento 50kg / 3 padiolas areia dim. 0.35 x 0.45 x 0.23 m - Confeção mecânica e transporte	Argamassas	m³	1,0000000	521,23	521,23
Item	Código	Banco	Descrição	Tipo	Und	Quant.	Valor Unit	Total
Composição	10549	ORSE	Encargos Complementares - Servente	Provisórios	h	4,0000000	3,87	15,48
Insumo	00000370/SINAPI	ORSE	Areia media - posto jazida/fornecedor (retirado na jazida, sem transporte)	Material	m³	1,0800000	100,00	108,00
Insumo	00001379/SINAPI	ORSE	Cimento portland composto cp ii-32	Material	kq	452,2000000	0,75	339,15
Insumo	00006111/SINAPI	ORSE	Servente de obras (horista)	Mão de Obra	h	4,0000000	14,58	58,33
Detalhamento de Cálculo ORSE								
Item	Código	Banco	Descrição	Tipo	Und	Quant.	Valor Unit	Total
Insumo	00002711/SINAPI	ORSE	Carrinho de mao, em aco, com capacidade de *45 a 65* l / *100* kg, pneu com camara	Material	un	0,0008000	185,23	0,14
Insumo	4729	ORSE	Marreta 1 kg com cabo	Material	un	0,0004000	37,80	0,01
Insumo	941	ORSE	Fardamento com mangas curta	Material	un	0,0060000	194,68	1,16
Insumo	10761	ORSE	Refeição - café da manhã ( café com leite e dois pães com manteiga)	Serviços	un	0,4072000	5,00	2,03
Insumo	10788	ORSE	Pá quadrada	Material	un	0,0008000	36,90	0,02
Insumo	10596	ORSE	Protetor auricular	Material	un	0,0180000	4,85	0,08
Insumo	10599	ORSE	Protetor solar fps 30 com 120ml	Material	un	0,0072000	18,00	0,12
Insumo	00012892/SINAPI	ORSE	Luva raspa de couro, cano curto (punho *7* cm)	Material	par	0,0092000	10,87	0,10
Insumo	10517	ORSE	Exames admissionais/demissionais (checkup)	Serviços	cj	0,0016000	300,00	0,48
Insumo	1651	ORSE	Óculos branco proteção	Material	pr	0,0032000	7,00	0,02
Insumo	4728	ORSE	Talhadeira chata 10"	Material	un	0,0012000	18,58	0,02
Insumo	158	ORSE	Almoço (Participação do empregador)	Material	un	0,4072000	14,00	5,70
Insumo	00012894/SINAPI	ORSE	Capa para chuva em pvc com forro de poliester, com capuz (amarela ou azul)	Material	un	0,0008000	20,11	0,01
Insumo	00012895/SINAPI	ORSE	Capacete de seguranca aba frontal com suspensao de polietileno, sem jugular (classe b)	Material	un	0,0024000	13,50	0,03
Insumo	10362	ORSE	Seguro de vida e acidente em grupo	Serviços	un	0,0180000	12,54	0,22

Insumo	10492	ORSE	Cesta Básica	Material	un	0,0180000	205,00	3,69
Insumo	2378	ORSE	Vale transporte	Material	un	0,3764000	4,50	1,69
Insumo	00012893/SINAPI	ORSE	Bota de segurança com biqueira de aço e colarinho acolchoado	Material	par	0,0032000	73,93	0,23
Insumo	00000370/SINAPI	ORSE	Areia media - posto jazida/fornecedor (retirado na jazida, sem transporte)	Material	m³	1,0800000	100,00	108,00
Insumo	00001379/SINAPI	ORSE	Cimento portland composto cp ii-32	Material	kg	452,2000000	0,75	339,15
Insumo	00006111/SINAPI	ORSE	Servente de obras (horista)	Mão de Obra	h	4,0000000	14,58	58,33

MO sem LS =>58,33LS =>0,00MO com LS =>58,33

Valor do BDI =>130,30Valor com BDI =>651,53

	<b>Código</b>	<b>Banco</b>	<b>Descrição</b>	<b>Tipo</b>	<b>Und</b>	<b>Quant.</b>	<b>Valor Unit</b>	<b>Total</b>
Composição	3308	ORSE	Argamassa em volume - cimento, cal e areia traço t-5 (1:2:8) - 1 saco cimento50 kg / 2 sacos cal 20 kg / 8 padiolas de areia dim 0.35 x 0.45 x 0.13 m - Confeção mecânica e transporte	Conversão InfoWOrca	m³	1,0000000	570,36	570,36

<b>Item</b>	<b>Código</b>	<b>Banco</b>	<b>Descrição</b>	<b>Tipo</b>	<b>Und</b>	<b>Quant.</b>	<b>Valor Unit</b>	<b>Total</b>
Insumo	00000367/SINAPI	ORSE	Areia grossa - posto jazida/fornecedor (retirado na jazida, sem transporte)	Material	m³	1,2160000	101,30	123,18
Composição	10549	ORSE	Encargos Complementares - Servente	Provisórios	h	4,0000000	3,87	15,48
Insumo	00001106/SINAPI	ORSE	Cal hidratada ch-i para argamassas	Material	kg	182,0000000	1,30	236,60
Insumo	00006111/SINAPI	ORSE	Servente de obras (horista)	Mão de Obra	h	4,0000000	14,58	58,33
Insumo	00001379/SINAPI	ORSE	Cimento portland composto cp ii-32	Material	kg	182,0000000	0,75	136,50

Detalhamento de Cálculo ORSE

<b>Item</b>	<b>Código</b>	<b>Banco</b>	<b>Descrição</b>	<b>Tipo</b>	<b>Und</b>	<b>Quant.</b>	<b>Valor Unit</b>	<b>Total</b>
Insumo	00000367/SINAPI	ORSE	Areia grossa - posto jazida/fornecedor (retirado na jazida, sem transporte)	Material	m³	1,2160000	101,30	123,18
Insumo	00002711/SINAPI	ORSE	Carrinho de mao, em aço, com capacidade de *45 a 65* l / *100* kg, pneu com camara	Material	un	0,0008000	185,23	0,14
Insumo	4729	ORSE	Marreta 1 kg com cabo	Material	un	0,0004000	37,80	0,01
Insumo	941	ORSE	Fardamento com mangas curta	Material	un	0,0060000	194,68	1,16
Insumo	10761	ORSE	Refeição - café da manhã ( café com leite e dois pães com manteiga)	Serviços	un	0,4072000	5,00	2,03
Insumo	10788	ORSE	Pá quadrada	Material	un	0,0008000	36,90	0,02
Insumo	10596	ORSE	Protetor auricular	Material	un	0,0180000	4,85	0,08
Insumo	10599	ORSE	Protetor solar fps 30 com 120ml	Material	un	0,0072000	18,00	0,12
Insumo	00012892/SINAPI	ORSE	Luva raspa de couro, cano curto (punho *7* cm)	Material	par	0,0092000	10,87	0,10
Insumo	10517	ORSE	Exames admissionais/demissionais (checkup)	Serviços	cj	0,0016000	300,00	0,48
Insumo	1651	ORSE	Óculos branco proteção	Material	pr	0,0032000	7,00	0,02
Insumo	4728	ORSE	Talhadeira chata 10"	Material	un	0,0012000	18,58	0,02
Insumo	158	ORSE	Almoço (Participação do empregador)	Material	un	0,4072000	14,00	5,70
Insumo	00012894/SINAPI	ORSE	Capa para chuva em pvc com forro de poliester, com capuz (amarela ou azul)	Material	un	0,0008000	20,11	0,01
Insumo	00012895/SINAPI	ORSE	Capacete de segurança aba frontal com suspensao de polietileno, sem jugular (classe b)	Material	un	0,0024000	13,50	0,03
Insumo	10362	ORSE	Seguro de vida e acidente em grupo	Serviços	un	0,0180000	12,54	0,22
Insumo	10492	ORSE	Cesta Básica	Material	un	0,0180000	205,00	3,69
Insumo	2378	ORSE	Vale transporte	Material	un	0,3764000	4,50	1,69
Insumo	00012893/SINAPI	ORSE	Bota de segurança com biqueira de aço e colarinho acolchoado	Material	par	0,0032000	73,93	0,23
Insumo	00001106/SINAPI	ORSE	Cal hidratada ch-i para argamassas	Material	kg	182,0000000	1,30	236,60
Insumo	00006111/SINAPI	ORSE	Servente de obras (horista)	Mão de Obra	h	4,0000000	14,58	58,33
Insumo	00001379/SINAPI	ORSE	Cimento portland composto cp ii-32	Material	kg	182,0000000	0,75	136,50

MO sem LS =>58,33LS =>0,00MO com LS =>58,33

Valor do BDI =>142,59Valor com BDI =>712,95

	<b>Código</b>	<b>Banco</b>	<b>Descrição</b>	<b>Tipo</b>	<b>Und</b>	<b>Quant.</b>	<b>Valor Unit</b>	<b>Total</b>
Composição	3407	ORSE	Argamassa industrializada AC-II, Votomassa ou similar	Argamassas	kg	1,0000000	1,50	1,50
<b>Item</b>	<b>Código</b>	<b>Banco</b>	<b>Descrição</b>	<b>Tipo</b>	<b>Und</b>	<b>Quant.</b>	<b>Valor Unit</b>	<b>Total</b>
Composição	10549	ORSE	Encargos Complementares - Servente	Provisórios	h	0,0070000	3,87	0,02
Insumo	2684	ORSE	Argamassa industrializada Votomassa AC-II, ou similar	Material	kg	0,8400000	1,67	1,40
Insumo	00006111/SINAPI	ORSE	Servente de obras (horista)	Mão de Obra	h	0,0070000	14,58	0,10

Detalhamento de Cálculo ORSE

<b>Item</b>	<b>Código</b>	<b>Banco</b>	<b>Descrição</b>	<b>Tipo</b>	<b>Und</b>	<b>Quant.</b>	<b>Valor Unit</b>	<b>Total</b>
Insumo	00002711/SINAPI	ORSE	Carrinho de mao, em aço, com capacidade de *45 a 65* l / *100* kg, pneu com camara	Material	un	0,0000014	185,23	0,00
Insumo	4729	ORSE	Marreta 1 kg com cabo	Material	un	0,0000007	37,80	0,00
Insumo	941	ORSE	Fardamento com mangas curta	Material	un	0,0000105	194,68	0,00
Insumo	10761	ORSE	Refeição - café da manhã ( café com leite e dois pães com manteiga)	Serviços	un	0,0007126	5,00	0,00
Insumo	10788	ORSE	Pá quadrada	Material	un	0,0000014	36,90	0,00
Insumo	10596	ORSE	Protetor auricular	Material	un	0,0000315	4,85	0,00
Insumo	10599	ORSE	Protetor solar fps 30 com 120ml	Material	un	0,0000126	18,00	0,00
Insumo	00012892/SINAPI	ORSE	Luva raspa de couro, cano curto (punho *7* cm)	Material	par	0,0000161	10,87	0,00
Insumo	10517	ORSE	Exames admissionais/demissionais (checkup)	Serviços	cj	0,0000028	300,00	0,00
Insumo	1651	ORSE	Óculos branco proteção	Material	pr	0,0000056	7,00	0,00
Insumo	4728	ORSE	Talhadeira chata 10"	Material	un	0,0000021	18,58	0,00

Insumo	158	ORSE	Almoço (Participação do empregador)	Material	un	0,0007126	14,00	0,00		
Insumo	00012894/SINAPI	ORSE	Capa para chuva em pvc com forro de poliester, com capuz (amarela ou azul)	Material	un	0,0000014	20,11	0,00		
Insumo	00012895/SINAPI	ORSE	Capacete de segurança aba frontal com suspensao de polietileno, sem jugular (classe b)	Material	un	0,0000042	13,50	0,00		
Insumo	10362	ORSE	Seguro de vida e acidente em grupo	Serviços	un	0,0000315	12,54	0,00		
Insumo	10492	ORSE	Cesta Básica	Material	un	0,0000315	205,00	0,00		
Insumo	2378	ORSE	Vale transporte	Material	un	0,0006587	4,50	0,00		
Insumo	00012893/SINAPI	ORSE	Bota de segurança com biqueira de aço e colarinho acolchoado	Material	par	0,0000056	73,93	0,00		
Insumo	2684	ORSE	Argamassa industrializada Votomassa AC-II, ou similar	Material	kg	0,8400000	1,67	1,40		
Insumo	00006111/SINAPI	ORSE	Servente de obras (horista)	Mão de Obra	h	0,0070000	14,58	0,10		
MO sem LS =>						0,10	LS =>	0,00	MO com LS =>	0,10
Valor do BDI =>						0,37			Valor com BDI =>	1,87

	Código	Banco	Descrição	Tipo	Und	Quant.	Valor Unit	Total
Composição	140	ORSE	Aço CA - 50 Ø 6,3 a 12,5mm, inclusive corte, dobragem, montagem e colocacao de ferragens nas formas, para superestruturas e fundações - R1	Armaduras Convencionais	kg	1,0000000	12,70	12,70
Item	Código	Banco	Descrição	Tipo	Und	Quant.	Valor Unit	Total
Insumo	00039017/SINAPI	ORSE	Espacador / distanciador circular com entrada lateral, em plastico, para vergalhao *4,2 a 12,5* mm, cobrimento 20 mm	Material	un	0,4000000	0,22	0,08
Insumo	00006111/SINAPI	ORSE	Servente de obras (horista)	Mão de Obra	h	0,0800000	14,58	1,16
Insumo	81	ORSE	Aço ca-50 6,3 a 12,5 mm	Material	kg	1,0000000	8,54	8,54
Insumo	00043132/SINAPI	ORSE	Arame recozido 16 bwg, d = 1,65 mm (0,016 kg/m) ou 18 bwg, d = 1,25 mm (0,01 kg/m)	Material	kg	0,0200000	30,99	0,61
Insumo	00000378/SINAPI	ORSE	Armador (horista)	Mão de Obra	h	0,0800000	20,44	1,63
Composição	10549	ORSE	Encargos Complementares - Servente	Provisórios	h	0,0800000	3,87	0,30
Insumo	00039315/SINAPI	ORSE	Espacador / distanciador tipo garra dupla, em plastico, cobrimento *20* mm, para ferragens de lajes e fundo de vigas	Material	un	0,4000000	0,36	0,14
Composição	10555	ORSE	Encargos Complementares - Armador	Provisórios	h	0,0800000	3,71	0,29

Detalhamento de Cálculo ORSE

Item	Código	Banco	Descrição	Tipo	Und	Quant.	Valor Unit	Total		
Insumo	00039017/SINAPI	ORSE	Espacador / distanciador circular com entrada lateral, em plastico, para vergalhao *4,2 a 12,5* mm, cobrimento 20 mm	Material	un	0,4000000	0,22	0,08		
Insumo	00006111/SINAPI	ORSE	Servente de obras (horista)	Mão de Obra	h	0,0800000	14,58	1,16		
Insumo	81	ORSE	Aço ca-50 6,3 a 12,5 mm	Material	kg	1,0000000	8,54	8,54		
Insumo	00043132/SINAPI	ORSE	Arame recozido 16 bwg, d = 1,65 mm (0,016 kg/m) ou 18 bwg, d = 1,25 mm (0,01 kg/m)	Material	kg	0,0200000	30,99	0,61		
Insumo	00000378/SINAPI	ORSE	Armador (horista)	Mão de Obra	h	0,0800000	20,44	1,63		
Insumo	00002711/SINAPI	ORSE	Carrinho de mao, em aço, com capacidade de *45 a 65* l / *100* kg, pneu com camara	Material	un	0,0000160	185,23	0,00		
Insumo	4729	ORSE	Marreta 1 kg com cabo	Material	un	0,0000080	37,80	0,00		
Insumo	941	ORSE	Fardamento com mangas curta	Material	un	0,0002400	194,68	0,04		
Insumo	10761	ORSE	Refeição - café da manhã ( café com leite e dois pães com manteiga)	Serviços	un	0,0162880	5,00	0,08		
Insumo	10788	ORSE	Pá quadrada	Material	un	0,0000160	36,90	0,00		
Insumo	10596	ORSE	Protetor auricular	Material	un	0,0007200	4,85	0,00		
Insumo	10599	ORSE	Protetor solar fps 30 com 120ml	Material	un	0,0002880	18,00	0,00		
Insumo	00012892/SINAPI	ORSE	Luva raspa de couro, cano curto (punho *7* cm)	Material	par	0,0003680	10,87	0,00		
Insumo	10517	ORSE	Exames admissionais/demissionais (checkup)	Serviços	cj	0,0000640	300,00	0,01		
Insumo	1651	ORSE	Óculos branco proteção	Material	pr	0,0001280	7,00	0,00		
Insumo	4728	ORSE	Talhadeira chata 10"	Material	un	0,0000240	18,58	0,00		
Insumo	158	ORSE	Almoço (Participação do empregador)	Material	un	0,0162880	14,00	0,22		
Insumo	00012894/SINAPI	ORSE	Capa para chuva em pvc com forro de poliester, com capuz (amarela ou azul)	Material	un	0,0000320	20,11	0,00		
Insumo	00012895/SINAPI	ORSE	Capacete de segurança aba frontal com suspensao de polietileno, sem jugular (classe b)	Material	un	0,0000960	13,50	0,00		
Insumo	10362	ORSE	Seguro de vida e acidente em grupo	Serviços	un	0,0007200	12,54	0,00		
Insumo	10492	ORSE	Cesta Básica	Material	un	0,0007200	205,00	0,14		
Insumo	2378	ORSE	Vale transporte	Material	un	0,0127600	4,50	0,05		
Insumo	00012893/SINAPI	ORSE	Bota de segurança com biqueira de aço e colarinho acolchoado	Material	par	0,0001280	73,93	0,00		
Insumo	00039315/SINAPI	ORSE	Espacador / distanciador tipo garra dupla, em plastico, cobrimento *20* mm, para ferragens de lajes e fundo de vigas	Material	un	0,4000000	0,36	0,14		
Insumo	10586	ORSE	Torquesa	Material	un	0,0000160	45,00	0,00		
Insumo	10585	ORSE	Arco de serra	Material	un	0,0000160	19,95	0,00		
					MO sem LS =>	2,79	LS =>	0,00	MO com LS =>	2,79
					Valor do BDI =>	3,17			Valor com BDI =>	15,87

	Código	Banco	Descrição	Tipo	Und	Quant.	Valor Unit	Total
Composição	88831	SINAPI	BETONEIRA CAPACIDADE NOMINAL DE 400 L, CAPACIDADE DE MISTURA 280 L, MOTOR ELÉTRICO TRIFÁSICO POTÊNCIA DE 2 CV, SEM CARREGADOR - CHI DIURNO. AF_05/2023	Custos Horários Produtivo e Improdutivo dos Equipamentos	CHI	1,0000000	0,43	0,43
Composição Auxiliar	88827	SINAPI	BETONEIRA CAPACIDADE NOMINAL DE 400 L, CAPACIDADE DE MISTURA 280 L, MOTOR ELÉTRICO TRIFÁSICO POTÊNCIA DE 2 CV, SEM CARREGADOR - JUROS. AF_05/2023	Depreciação, Juros, Impostos e Seguros, Manutenção e Materiais na Operação dos	H	1,0000000	0,08	0,08

Composição Auxiliar	88826	SINAPI	BETONEIRA CAPACIDADE NOMINAL DE 400 L, CAPACIDADE DE MISTURA 280 L, MOTOR ELÉTRICO TRIFÁSICO POTÊNCIA DE 2 CV, SEM CARREGADOR - DEPRECIAÇÃO. AF_05/2023	Depreciação, Juros, Impostos e Seguros, Manutenção e Materiais na Operação dos Equipamentos	H	1,0000000	0,35	0,35
				MO sem LS =>		0,00	LS =>	0,00
				Valor do BDI =>		0,10	MO com LS =>	0,00
							Valor com BDI =>	0,53
	Código	Banco	Descrição	Tipo	Und	Quant.	Valor Unit	Total
Composição	88830	SINAPI	BETONEIRA CAPACIDADE NOMINAL DE 400 L, CAPACIDADE DE MISTURA 280 L, MOTOR ELÉTRICO TRIFÁSICO POTÊNCIA DE 2 CV, SEM CARREGADOR - CHP DIURNO. AF_05/2023	Custos Horários Produtivo e Improdutivo dos Equipamentos	CHP	1,0000000	2,19	2,19
Composição Auxiliar	88828	SINAPI	BETONEIRA CAPACIDADE NOMINAL DE 400 L, CAPACIDADE DE MISTURA 280 L, MOTOR ELÉTRICO TRIFÁSICO POTÊNCIA DE 2 CV, SEM CARREGADOR - MANUTENÇÃO. AF_05/2023	Depreciação, Juros, Impostos e Seguros, Manutenção e Materiais na Operação dos Equipamentos	H	1,0000000	0,39	0,39
Composição Auxiliar	88827	SINAPI	BETONEIRA CAPACIDADE NOMINAL DE 400 L, CAPACIDADE DE MISTURA 280 L, MOTOR ELÉTRICO TRIFÁSICO POTÊNCIA DE 2 CV, SEM CARREGADOR - JUROS. AF_05/2023	Depreciação, Juros, Impostos e Seguros, Manutenção e Materiais na Operação dos Equipamentos	H	1,0000000	0,08	0,08
Composição Auxiliar	88829	SINAPI	BETONEIRA CAPACIDADE NOMINAL DE 400 L, CAPACIDADE DE MISTURA 280 L, MOTOR ELÉTRICO TRIFÁSICO POTÊNCIA DE 2 CV, SEM CARREGADOR - MATERIAIS NA OPERAÇÃO. AF_05/2023	Depreciação, Juros, Impostos e Seguros, Manutenção e Materiais na Operação dos Equipamentos	H	1,0000000	1,37	1,37
Composição Auxiliar	88826	SINAPI	BETONEIRA CAPACIDADE NOMINAL DE 400 L, CAPACIDADE DE MISTURA 280 L, MOTOR ELÉTRICO TRIFÁSICO POTÊNCIA DE 2 CV, SEM CARREGADOR - DEPRECIAÇÃO. AF_05/2023	Depreciação, Juros, Impostos e Seguros, Manutenção e Materiais na Operação dos Equipamentos	H	1,0000000	0,35	0,35
				MO sem LS =>		0,00	LS =>	0,00
				Valor do BDI =>		0,54	MO com LS =>	0,00
							Valor com BDI =>	2,73
	Código	Banco	Descrição	Tipo	Und	Quant.	Valor Unit	Total
Composição	88826	SINAPI	BETONEIRA CAPACIDADE NOMINAL DE 400 L, CAPACIDADE DE MISTURA 280 L, MOTOR ELÉTRICO TRIFÁSICO POTÊNCIA DE 2 CV, SEM CARREGADOR - DEPRECIAÇÃO. AF_05/2023	Depreciação, Juros, Impostos e Seguros, Manutenção e Materiais na Operação dos Equipamentos	H	1,0000000	0,35	0,35
Insumo	00010535	SINAPI	BETONEIRA, CAPACIDADE NOMINAL 400 L, CAPACIDADE DE MISTURA 280 L, MOTOR ELETRICO TRIFASICO 220/380 V, POTENCIA 2 CV, SEM CARREGADOR	Equipamento para Aquisição Permanente	UN	0,0000640	5.615,00	0,35
				MO sem LS =>		0,00	LS =>	0,00
				Valor do BDI =>		0,08	MO com LS =>	0,00
							Valor com BDI =>	0,43
	Código	Banco	Descrição	Tipo	Und	Quant.	Valor Unit	Total
Composição	88827	SINAPI	BETONEIRA CAPACIDADE NOMINAL DE 400 L, CAPACIDADE DE MISTURA 280 L, MOTOR ELÉTRICO TRIFÁSICO POTÊNCIA DE 2 CV, SEM CARREGADOR - JUROS. AF_05/2023	Depreciação, Juros, Impostos e Seguros, Manutenção e Materiais na Operação dos Equipamentos	H	1,0000000	0,08	0,08
Insumo	00010535	SINAPI	BETONEIRA, CAPACIDADE NOMINAL 400 L, CAPACIDADE DE MISTURA 280 L, MOTOR ELETRICO TRIFASICO 220/380 V, POTENCIA 2 CV, SEM CARREGADOR	Equipamento para Aquisição Permanente	UN	0,0000148	5.615,00	0,08
				MO sem LS =>		0,00	LS =>	0,00
				Valor do BDI =>		0,02	MO com LS =>	0,00
							Valor com BDI =>	0,10
	Código	Banco	Descrição	Tipo	Und	Quant.	Valor Unit	Total
Composição	88828	SINAPI	BETONEIRA CAPACIDADE NOMINAL DE 400 L, CAPACIDADE DE MISTURA 280 L, MOTOR ELÉTRICO TRIFÁSICO POTÊNCIA DE 2 CV, SEM CARREGADOR - MANUTENÇÃO. AF_05/2023	Depreciação, Juros, Impostos e Seguros, Manutenção e Materiais na Operação dos Equipamentos	H	1,0000000	0,39	0,39
Insumo	00010535	SINAPI	BETONEIRA, CAPACIDADE NOMINAL 400 L, CAPACIDADE DE MISTURA 280 L, MOTOR ELETRICO TRIFASICO 220/380 V, POTENCIA 2 CV, SEM CARREGADOR	Equipamento para Aquisição Permanente	UN	0,0000700	5.615,00	0,39
				MO sem LS =>		0,00	LS =>	0,00
				Valor do BDI =>		0,09	MO com LS =>	0,00
							Valor com BDI =>	0,48
	Código	Banco	Descrição	Tipo	Und	Quant.	Valor Unit	Total
Composição	88829	SINAPI	BETONEIRA CAPACIDADE NOMINAL DE 400 L, CAPACIDADE DE MISTURA 280 L, MOTOR ELÉTRICO TRIFÁSICO POTÊNCIA DE 2 CV, SEM CARREGADOR - MATERIAIS NA OPERAÇÃO. AF_05/2023	Depreciação, Juros, Impostos e Seguros, Manutenção e Materiais na Operação dos Equipamentos	H	1,0000000	1,37	1,37
Insumo	00002705	SINAPI	ENERGIA ELETRICA ATE 2000 KWH INDUSTRIAL, SEM DEMANDA	Franquia	KWH	1,2500000	1,10	1,37
				MO sem LS =>		0,00	LS =>	0,00
				Valor do BDI =>		0,34	MO com LS =>	0,00
							Valor com BDI =>	1,71
	Código	Banco	Descrição	Tipo	Und	Quant.	Valor Unit	Total
Composição	89226	SINAPI	BETONEIRA CAPACIDADE NOMINAL DE 600 L, CAPACIDADE DE MISTURA 360 L, MOTOR ELÉTRICO TRIFÁSICO POTÊNCIA DE 4 CV, SEM CARREGADOR - CHI DIURNO. AF_05/2023	Custos Horários Produtivo e Improdutivo dos Equipamentos	CHI	1,0000000	1,79	1,79
Composição Auxiliar	89222	SINAPI	BETONEIRA CAPACIDADE NOMINAL DE 600 L, CAPACIDADE DE MISTURA 360 L, MOTOR ELÉTRICO TRIFÁSICO POTÊNCIA DE 4 CV, SEM CARREGADOR - JUROS. AF_05/2023	Depreciação, Juros, Impostos e Seguros, Manutenção e Materiais na Operação dos Equipamentos	H	1,0000000	0,33	0,33
Composição Auxiliar	89221	SINAPI	BETONEIRA CAPACIDADE NOMINAL DE 600 L, CAPACIDADE DE MISTURA 360 L, MOTOR ELÉTRICO TRIFÁSICO POTÊNCIA DE 4 CV, SEM CARREGADOR - DEPRECIAÇÃO. AF_05/2023	Depreciação, Juros, Impostos e Seguros, Manutenção e Materiais na Operação dos Equipamentos	H	1,0000000	1,46	1,46
				MO sem LS =>		0,00	LS =>	0,00
				Valor do BDI =>		0,44	MO com LS =>	0,00
							Valor com BDI =>	2,23
	Código	Banco	Descrição	Tipo	Und	Quant.	Valor Unit	Total

Composição	89225	SINAPI	BETONEIRA CAPACIDADE NOMINAL DE 600 L, CAPACIDADE DE MISTURA 360 L, MOTOR ELÉTRICO TRIFÁSICO POTÊNCIA DE 4 CV, SEM CARREGADOR - CHP DIURNO. AF_05/2023	Custos Horários Produtivo e Improdutivo dos Equipamentos	CHP	1,0000000	6,13	6,13
Composição Auxiliar	89221	SINAPI	BETONEIRA CAPACIDADE NOMINAL DE 600 L, CAPACIDADE DE MISTURA 360 L, MOTOR ELÉTRICO TRIFÁSICO POTÊNCIA DE 4 CV, SEM CARREGADOR - DEPRECIAÇÃO. AF_05/2023	Depreciação, Juros, Impostos e Seguros, Manutenção e Materiais na Operação dos Equipamentos	H	1,0000000	1,46	1,46
Composição Auxiliar	89222	SINAPI	BETONEIRA CAPACIDADE NOMINAL DE 600 L, CAPACIDADE DE MISTURA 360 L, MOTOR ELÉTRICO TRIFÁSICO POTÊNCIA DE 4 CV, SEM CARREGADOR - JUROS. AF_05/2023	Depreciação, Juros, Impostos e Seguros, Manutenção e Materiais na Operação dos Equipamentos	H	1,0000000	0,33	0,33
Composição Auxiliar	89224	SINAPI	BETONEIRA CAPACIDADE NOMINAL DE 600 L, CAPACIDADE DE MISTURA 360 L, MOTOR ELÉTRICO TRIFÁSICO POTÊNCIA DE 4 CV, SEM CARREGADOR - MANUTENÇÃO. AF_05/2023	Depreciação, Juros, Impostos e Seguros, Manutenção e Materiais na Operação dos Equipamentos	H	1,0000000	2,75	2,75
Composição Auxiliar	89223	SINAPI	BETONEIRA CAPACIDADE NOMINAL DE 600 L, CAPACIDADE DE MISTURA 360 L, MOTOR ELÉTRICO TRIFÁSICO POTÊNCIA DE 4 CV, SEM CARREGADOR - MANUTENÇÃO. AF_05/2023	Depreciação, Juros, Impostos e Seguros, Manutenção e Materiais na Operação dos Equipamentos	H	1,0000000	1,59	1,59
MO sem LS =>						0,00	MO com LS =>	0,00
Valor do BDI =>						1,53	Valor com BDI =>	7,66

	Código	Banco	Descrição	Tipo	Und	Quant.	Valor Unit	Total
Composição	89221	SINAPI	BETONEIRA CAPACIDADE NOMINAL DE 600 L, CAPACIDADE DE MISTURA 360 L, MOTOR ELÉTRICO TRIFÁSICO POTÊNCIA DE 4 CV, SEM CARREGADOR - DEPRECIAÇÃO. AF_05/2023	Depreciação, Juros, Impostos e Seguros, Manutenção e Materiais na Operação dos Equipamentos	H	1,0000000	1,46	1,46
Insumo	00036397	SINAPI	BETONEIRA, CAPACIDADE NOMINAL 600 L, CAPACIDADE DE MISTURA 360 L, MOTOR ELETRICO TRIFASICO 220/380V, POTENCIA 4CV, SEM CARREGADOR	Equipamento para Aquisição Permanente	UN	0,0000640	22.840,67	1,46
MO sem LS =>						0,00	MO com LS =>	0,00
Valor do BDI =>						0,36	Valor com BDI =>	1,82

	Código	Banco	Descrição	Tipo	Und	Quant.	Valor Unit	Total
Composição	89222	SINAPI	BETONEIRA CAPACIDADE NOMINAL DE 600 L, CAPACIDADE DE MISTURA 360 L, MOTOR ELÉTRICO TRIFÁSICO POTÊNCIA DE 4 CV, SEM CARREGADOR - JUROS. AF_05/2023	Depreciação, Juros, Impostos e Seguros, Manutenção e Materiais na Operação dos Equipamentos	H	1,0000000	0,33	0,33
Insumo	00036397	SINAPI	BETONEIRA, CAPACIDADE NOMINAL 600 L, CAPACIDADE DE MISTURA 360 L, MOTOR ELETRICO TRIFASICO 220/380V, POTENCIA 4CV, SEM CARREGADOR	Equipamento para Aquisição Permanente	UN	0,0000148	22.840,67	0,33
MO sem LS =>						0,00	MO com LS =>	0,00
Valor do BDI =>						0,08	Valor com BDI =>	0,41

	Código	Banco	Descrição	Tipo	Und	Quant.	Valor Unit	Total
Composição	89223	SINAPI	BETONEIRA CAPACIDADE NOMINAL DE 600 L, CAPACIDADE DE MISTURA 360 L, MOTOR ELÉTRICO TRIFÁSICO POTÊNCIA DE 4 CV, SEM CARREGADOR - MANUTENÇÃO. AF_05/2023	Depreciação, Juros, Impostos e Seguros, Manutenção e Materiais na Operação dos Equipamentos	H	1,0000000	1,59	1,59
Insumo	00036397	SINAPI	BETONEIRA, CAPACIDADE NOMINAL 600 L, CAPACIDADE DE MISTURA 360 L, MOTOR ELETRICO TRIFASICO 220/380V, POTENCIA 4CV, SEM CARREGADOR	Equipamento para Aquisição Permanente	UN	0,0000700	22.840,67	1,59
MO sem LS =>						0,00	MO com LS =>	0,00
Valor do BDI =>						0,39	Valor com BDI =>	1,98

	Código	Banco	Descrição	Tipo	Und	Quant.	Valor Unit	Total
Composição	89224	SINAPI	BETONEIRA CAPACIDADE NOMINAL DE 600 L, CAPACIDADE DE MISTURA 360 L, MOTOR ELÉTRICO TRIFÁSICO POTÊNCIA DE 4 CV, SEM CARREGADOR - MATERIAIS NA OPERAÇÃO. AF_05/2023	Depreciação, Juros, Impostos e Seguros, Manutenção e Materiais na Operação dos Equipamentos	H	1,0000000	2,75	2,75
Insumo	00002705	SINAPI	ENERGIA ELETRICA ATE 2000 KWH INDUSTRIAL, SEM DEMANDA	Franquia	KWH	2,5000000	1,10	2,75
MO sem LS =>						0,00	MO com LS =>	0,00
Valor do BDI =>						0,68	Valor com BDI =>	3,43

	Código	Banco	Descrição	Tipo	Und	Quant.	Valor Unit	Total
Composição	88260	SINAPI	CALCETEIRO COM ENCARGOS COMPLEMENTARES	Livro SINAPI: Cálculos e Parâmetros	H	1,0000000	30,74	30,74
Composição Auxiliar	95328	SINAPI	CURSO DE CAPACITAÇÃO PARA CALCETEIRO (ENCARGOS COMPLEMENTARES) - HORISTA	Livro SINAPI: Cálculos e Parâmetros	H	1,0000000	0,24	0,24
Insumo	00037370	SINAPI	ALIMENTACAO - HORISTA (COLETADO CAIXA - ENCARGOS COMPLEMENTARES)	Material	H	1,0000000	4,52	4,52
Insumo	00004759	SINAPI	CALCETEIRO / RASTELEIRO (HORISTA)	Mão de Obra	H	1,0000000	21,53	21,53
Insumo	00037372	SINAPI	EXAMES - HORISTA (COLETADO CAIXA - ENCARGOS COMPLEMENTARES)	Material	H	1,0000000	1,43	1,43
Insumo	00043489	SINAPI	EPI - FAMILIA PEDREIRO - HORISTA (ENCARGOS COMPLEMENTARES - COLETADO CAIXA)	Material	H	1,0000000	1,31	1,31
Insumo	00043465	SINAPI	FERRAMENTAS - FAMILIA PEDREIRO - HORISTA (ENCARGOS COMPLEMENTARES - COLETADO CAIXA)	Material	H	1,0000000	0,78	0,78
Insumo	00037371	SINAPI	TRANSPORTE - HORISTA (COLETADO CAIXA - ENCARGOS COMPLEMENTARES)	Material	H	1,0000000	0,85	0,85
Insumo	00037373	SINAPI	SEGURO - HORISTA (COLETADO CAIXA - ENCARGOS COMPLEMENTARES)	Material	H	1,0000000	0,08	0,08
MO sem LS =>						21,77	MO com LS =>	21,77
Valor do BDI =>						7,68	Valor com BDI =>	38,42

	Código	Banco	Descrição	Tipo	Und	Quant.	Valor Unit	Total
--	--------	-------	-----------	------	-----	--------	------------	-------

Composição	89877	SINAPI	CAMINHÃO BASCULANTE 14 M3, COM CAVALO MECÂNICO DE CAPACIDADE MÁXIMA DE TRAÇÃO COMBINADO DE 36000 KG, POTÊNCIA 286 CV, INCLUSIVE SEMIREBOQUE COM CAÇAMBA METÁLICA - CHI DIURNO. AF_12/2014	Custos Horários Produtivo e Improdutivo dos Equipamentos	CHI	1,0000000	85,08	85,08
Composição Auxiliar	89870	SINAPI	CAMINHÃO BASCULANTE 14 M3, COM CAVALO MECÂNICO DE CAPACIDADE MÁXIMA DE TRAÇÃO COMBINADO DE 36000 KG, POTÊNCIA 286 CV, INCLUSIVE SEMIREBOQUE COM CAÇAMBA METÁLICA - DEPRECIAÇÃO. AF_12/2014	Depreciação, Juros, Impostos e Seguros, Manutenção e Materiais na Operação dos Equipamentos	H	1,0000000	34,50	34,50
Composição Auxiliar	89872	SINAPI	CAMINHÃO BASCULANTE 14 M3, COM CAVALO MECÂNICO DE CAPACIDADE MÁXIMA DE TRAÇÃO COMBINADO DE 36000 KG, POTÊNCIA 286 CV, INCLUSIVE SEMIREBOQUE COM CAÇAMBA METÁLICA - IMPOSTOS E SEGUROS. AF_12/2014	Depreciação, Juros, Impostos e Seguros, Manutenção e Materiais na Operação dos Equipamentos	H	1,0000000	5,03	5,03
Composição Auxiliar	89871	SINAPI	CAMINHÃO BASCULANTE 14 M3, COM CAVALO MECÂNICO DE CAPACIDADE MÁXIMA DE TRAÇÃO COMBINADO DE 36000 KG, POTÊNCIA 286 CV, INCLUSIVE SEMIREBOQUE COM CAÇAMBA METÁLICA - JUROS. AF_12/2014	Depreciação, Juros, Impostos e Seguros, Manutenção e Materiais na Operação dos Equipamentos	H	1,0000000	12,46	12,46
Composição Auxiliar	88281	SINAPI	MOTORISTA DE BASCULANTE COM ENCARGOS COMPLEMENTARES	Livro SINAPI: Cálculos e Parâmetros	H	1,0000000	33,09	33,09

MO sem LS =>	25,31	LS =>	0,00	MO com LS =>	25,31
Valor do BDI =>	21,27			Valor com BDI =>	106,35

	Código	Banco	Descrição	Tipo	Und	Quant.	Valor Unit	Total
Composição	89876	SINAPI	CAMINHÃO BASCULANTE 14 M3, COM CAVALO MECÂNICO DE CAPACIDADE MÁXIMA DE TRAÇÃO COMBINADO DE 36000 KG, POTÊNCIA 286 CV, INCLUSIVE SEMIREBOQUE COM CAÇAMBA METÁLICA - CHP DIURNO. AF_12/2014	Custos Horários Produtivo e Improdutivo dos Equipamentos	CHP	1,0000000	320,66	320,66
Composição Auxiliar	88281	SINAPI	MOTORISTA DE BASCULANTE COM ENCARGOS COMPLEMENTARES	Livro SINAPI: Cálculos e Parâmetros	H	1,0000000	33,09	33,09
Composição Auxiliar	89872	SINAPI	CAMINHÃO BASCULANTE 14 M3, COM CAVALO MECÂNICO DE CAPACIDADE MÁXIMA DE TRAÇÃO COMBINADO DE 36000 KG, POTÊNCIA 286 CV, INCLUSIVE SEMIREBOQUE COM CAÇAMBA METÁLICA - IMPOSTOS E SEGUROS. AF_12/2014	Depreciação, Juros, Impostos e Seguros, Manutenção e Materiais na Operação dos Equipamentos	H	1,0000000	5,03	5,03
Composição Auxiliar	89873	SINAPI	CAMINHÃO BASCULANTE 14 M3, COM CAVALO MECÂNICO DE CAPACIDADE MÁXIMA DE TRAÇÃO COMBINADO DE 36000 KG, POTÊNCIA 286 CV, INCLUSIVE SEMIREBOQUE COM CAÇAMBA METÁLICA - MANUTENÇÃO. AF_12/2014	Depreciação, Juros, Impostos e Seguros, Manutenção e Materiais na Operação dos Equipamentos	H	1,0000000	59,94	59,94
Composição Auxiliar	89870	SINAPI	CAMINHÃO BASCULANTE 14 M3, COM CAVALO MECÂNICO DE CAPACIDADE MÁXIMA DE TRAÇÃO COMBINADO DE 36000 KG, POTÊNCIA 286 CV, INCLUSIVE SEMIREBOQUE COM CAÇAMBA METÁLICA - DEPRECIAÇÃO. AF_12/2014	Depreciação, Juros, Impostos e Seguros, Manutenção e Materiais na Operação dos Equipamentos	H	1,0000000	34,50	34,50
Composição Auxiliar	89874	SINAPI	CAMINHÃO BASCULANTE 14 M3, COM CAVALO MECÂNICO DE CAPACIDADE MÁXIMA DE TRAÇÃO COMBINADO DE 36000 KG, POTÊNCIA 286 CV, INCLUSIVE SEMIREBOQUE COM CAÇAMBA METÁLICA - MATERIAIS NA OPERAÇÃO. AF_12/2014	Depreciação, Juros, Impostos e Seguros, Manutenção e Materiais na Operação dos Equipamentos	H	1,0000000	175,64	175,64
Composição Auxiliar	89871	SINAPI	CAMINHÃO BASCULANTE 14 M3, COM CAVALO MECÂNICO DE CAPACIDADE MÁXIMA DE TRAÇÃO COMBINADO DE 36000 KG, POTÊNCIA 286 CV, INCLUSIVE SEMIREBOQUE COM CAÇAMBA METÁLICA - JUROS. AF_12/2014	Depreciação, Juros, Impostos e Seguros, Manutenção e Materiais na Operação dos Equipamentos	H	1,0000000	12,46	12,46

MO sem LS =>	25,31	LS =>	0,00	MO com LS =>	25,31
Valor do BDI =>	80,16			Valor com BDI =>	400,82

	Código	Banco	Descrição	Tipo	Und	Quant.	Valor Unit	Total
Composição	89870	SINAPI	CAMINHÃO BASCULANTE 14 M3, COM CAVALO MECÂNICO DE CAPACIDADE MÁXIMA DE TRAÇÃO COMBINADO DE 36000 KG, POTÊNCIA 286 CV, INCLUSIVE SEMIREBOQUE COM CAÇAMBA METÁLICA - DEPRECIAÇÃO. AF_12/2014	Depreciação, Juros, Impostos e Seguros, Manutenção e Materiais na Operação dos Equipamentos	H	1,0000000	34,50	34,50
Insumo	00037743	SINAPI	SEMI-REBOQUE COM DOIS EIXOS EM TANDEM TIPO BASCULANTE COM CAÇAMBA METÁLICA 14 M3 (INCLUI MONTAGEM, NÃO INCLUI CAVALO MECÂNICO)	Equipamento para Aquisição Permanente	UN	0,0000603	170.481,81	10,28
Insumo	00037762	SINAPI	CAVALO MECÂNICO TRACAO 4X2, PESO BRUTO TOTAL 16000 KG, CAPACIDADE MÁXIMA DE TRACAO *36000* KG, DISTANCIA ENTRE EIXOS *3,56* M, POTENCIA *286* CV (INCLUI CABINE E CHASSI, NÃO INCLUI SEMIREBOQUE)	Equipamento para Aquisição Permanente	UN	0,0000342	708.321,63	24,22

MO sem LS =>	0,00	LS =>	0,00	MO com LS =>	0,00
Valor do BDI =>	8,62			Valor com BDI =>	43,12

	Código	Banco	Descrição	Tipo	Und	Quant.	Valor Unit	Total
Composição	89872	SINAPI	CAMINHÃO BASCULANTE 14 M3, COM CAVALO MECÂNICO DE CAPACIDADE MÁXIMA DE TRAÇÃO COMBINADO DE 36000 KG, POTÊNCIA 286 CV, INCLUSIVE SEMIREBOQUE COM CAÇAMBA METÁLICA - IMPOSTOS E SEGUROS. AF_12/2014	Depreciação, Juros, Impostos e Seguros, Manutenção e Materiais na Operação dos Equipamentos	H	1,0000000	5,03	5,03
Insumo	00037743	SINAPI	SEMI-REBOQUE COM DOIS EIXOS EM TANDEM TIPO BASCULANTE COM CAÇAMBA METÁLICA 14 M3 (INCLUI MONTAGEM, NÃO INCLUI CAVALO MECÂNICO)	Equipamento para Aquisição Permanente	UN	0,0000059	170.481,81	1,00
Insumo	00037762	SINAPI	CAVALO MECÂNICO TRACAO 4X2, PESO BRUTO TOTAL 16000 KG, CAPACIDADE MÁXIMA DE TRACAO *36000* KG, DISTANCIA ENTRE EIXOS *3,56* M, POTENCIA *286* CV (INCLUI CABINE E CHASSI, NÃO INCLUI SEMIREBOQUE)	Equipamento para Aquisição Permanente	UN	0,0000057	708.321,63	4,03

MO sem LS =>	0,00	LS =>	0,00	MO com LS =>	0,00
--------------	------	-------	------	--------------	------



				Valor do BDI =>	1,25	Valor com BDI =>		6,28	
	Código	Banco	Descrição	Tipo	Und	Quant.	Valor Unit	Total	
Composição	89871	SINAPI	CAMINHÃO BASCULANTE 14 M3, COM CAVALO MECÂNICO DE CAPACIDADE MÁXIMA DE TRAÇÃO COMBINADO DE 36000 KG, POTÊNCIA 286 CV, INCLUSIVE SEMIREBOQUE COM CAÇAMBA METÁLICA - JUROS. AF_12/2014	Depreciação, Juros, Impostos e Seguros, Manutenção e Materiais na Operação dos Equipamentos	H	1,0000000	12,46	12,46	
Insumo	00037762	SINAPI	CAVALO MECANICO TRACAO 4X2, PESO BRUTO TOTAL 16000 KG, CAPACIDADE MAXIMA DE TRACAO *36000* KG, DISTANCIA ENTRE EIXOS *3,56* M, POTENCIA *286* CV (INCLUI CABINE E CHASSI, NAO INCLUI SEMIRREBOQUE)	Equipamento para Aquisição Permanente	UN	0,0000141	708.321,63	9,98	
Insumo	00037743	SINAPI	SEMIIRREBOQUE COM DOIS EIXOS EM TANDEM TIPO BASCULANTE COM CACAMBA METALICA 14 M3 (INCLUI MONTAGEM, NAO INCLUI CAVALO MECANICO)	Equipamento para Aquisição Permanente	UN	0,0000146	170.481,81	2,48	
				MO sem LS =>	0,00	LS =>	0,00	MO com LS =>	0,00
				Valor do BDI =>	3,11	Valor com BDI =>		15,57	

	Código	Banco	Descrição	Tipo	Und	Quant.	Valor Unit	Total	
Composição	89873	SINAPI	CAMINHÃO BASCULANTE 14 M3, COM CAVALO MECÂNICO DE CAPACIDADE MÁXIMA DE TRAÇÃO COMBINADO DE 36000 KG, POTÊNCIA 286 CV, INCLUSIVE SEMIREBOQUE COM CAÇAMBA METÁLICA - MANUTENÇÃO. AF_12/2014	Depreciação, Juros, Impostos e Seguros, Manutenção e Materiais na Operação dos Equipamentos	H	1,0000000	59,94	59,94	
Insumo	00037743	SINAPI	SEMIIRREBOQUE COM DOIS EIXOS EM TANDEM TIPO BASCULANTE COM CACAMBA METALICA 14 M3 (INCLUI MONTAGEM, NAO INCLUI CAVALO MECANICO)	Equipamento para Aquisição Permanente	UN	0,0000849	170.481,81	14,47	
Insumo	00037762	SINAPI	CAVALO MECANICO TRACAO 4X2, PESO BRUTO TOTAL 16000 KG, CAPACIDADE MAXIMA DE TRACAO *36000* KG, DISTANCIA ENTRE EIXOS *3,56* M, POTENCIA *286* CV (INCLUI CABINE E CHASSI, NAO INCLUI SEMIRREBOQUE)	Equipamento para Aquisição Permanente	UN	0,0000642	708.321,63	45,47	
				MO sem LS ==>	0,00	LS ==>	0,00	MO com LS ==>	0,00
				Valor do BDI ==>	14,98	Valor com BDI ==>		74,92	

	Código	Banco	Descrição	Tipo	Und	Quant.	Valor Unit	Total	
Composição	89874	SINAPI	CAMINHÃO BASCULANTE 14 M3, COM CAVALO MECÂNICO DE CAPACIDADE MÁXIMA DE TRAÇÃO COMBINADO DE 36000 KG, POTÊNCIA 286 CV, INCLUSIVE SEMIREBOQUE COM CAÇAMBA METÁLICA - MATERIAIS NA OPERAÇÃO. AF 12/2014	Depreciação, Juros, Impostos e Seguros, Manutenção e Materiais na Operação dos Equipamentos	H	1,0000000	175,64	175,64	
Insumo	00004221	SINAPI	OLEO DIESEL COMBUSTIVEL COMUM METROPOLITANO S-10 OU S-500	Material	L	29,4700000	5,96	175,64	
				MO sem LS =>	0,00	LS =>	0,00	MO com LS =>	0,00
				Valor do BDI =>	43,91	Valor com BDI =>		219,55	

	Código	Banco	Descrição	Tipo	Und	Quant.	Valor Unit	Total	
Composição	89884	SINAPI	CAMINHÃO BASCULANTE 18 M3, COM CAVALO MECÂNICO DE CAPACIDADE MÁXIMA DE TRAÇÃO COMBINADO DE 45000 KG, POTÊNCIA 330 CV, INCLUSIVE SEMIREBOQUE COM CAÇAMBA METÁLICA - CHI DIURNO. AF_12/2014	Custos Horários Produtivo e Improdutivo dos Equipamentos	CHI	1,0000000	87,96	87,96	
Composição Auxiliar	89879	SINAPI	CAMINHÃO BASCULANTE 18 M3, COM CAVALO MECÂNICO DE CAPACIDADE MÁXIMA DE TRAÇÃO COMBINADO DE 45000 KG, POTÊNCIA 330 CV, INCLUSIVE SEMIREBOQUE COM CAÇAMBA METÁLICA - JUROS. AF_12/2014	Depreciação, Juros, Impostos e Seguros, Manutenção e Materiais na Operação dos Equipamentos	H	1,0000000	13,02	13,02	
Composição Auxiliar	89878	SINAPI	CAMINHÃO BASCULANTE 18 M3, COM CAVALO MECÂNICO DE CAPACIDADE MÁXIMA DE TRAÇÃO COMBINADO DE 45000 KG, POTÊNCIA 330 CV, INCLUSIVE SEMIREBOQUE COM CAÇAMBA METÁLICA - DEPRECIÇÃO. AF_12/2014	Depreciação, Juros, Impostos e Seguros, Manutenção e Materiais na Operação dos Equipamentos	H	1,0000000	36,59	36,59	
Composição Auxiliar	88281	SINAPI	MOTORISTA DE BASCULANTE COM ENCARGOS COMPLEMENTARES	Livro SINAPI: Cálculos e Parâmetros	H	1,0000000	33,09	33,09	
Composição Auxiliar	89880	SINAPI	CAMINHÃO BASCULANTE 18 M3, COM CAVALO MECÂNICO DE CAPACIDADE MÁXIMA DE TRAÇÃO COMBINADO DE 45000 KG, POTÊNCIA 330 CV, INCLUSIVE SEMIREBOQUE COM CAÇAMBA METÁLICA - IMPOSTOS E SEGUROS. AF_12/2014	Depreciação, Juros, Impostos e Seguros, Manutenção e Materiais na Operação dos Equipamentos	H	1,0000000	5,26	5,26	
				MO sem LS =>	25,31	LS =>	0,00	MO com LS =>	25,31
				Valor do BDI =>	21,99	Valor com BDI =>		109,95	

	Código	Banco	Descrição	Tipo	Und	Quant.	Valor Unit	Total
Composição	89883	SINAPI	CAMINHÃO BASCULANTE 18 M3, COM CAVALO MECÂNICO DE CAPACIDADE MÁXIMA DE TRAÇÃO COMBINADO DE 45000 KG, POTÊNCIA 330 CV, INCLUSIVE SEMIREBOQUE COM CAÇAMBA METÁLICA - CHP DIURNO. AF_12/2014	Custos Horários Produtivo e Improdutivo dos Equipamentos	CHP	1,0000000	353,63	353,63
Composição Auxiliar	89880	SINAPI	CAMINHÃO BASCULANTE 18 M3, COM CAVALO MECÂNICO DE CAPACIDADE MÁXIMA DE TRAÇÃO COMBINADO DE 45000 KG, POTÊNCIA 330 CV, INCLUSIVE SEMIREBOQUE COM CAÇAMBA METÁLICA - IMPOSTOS E SEGUROS. AF_12/2014	Depreciação, Juros, Impostos e Seguros, Manutenção e Materiais na Operação dos Equipamentos	H	1,0000000	5,26	5,26
Composição Auxiliar	89878	SINAPI	CAMINHÃO BASCULANTE 18 M3, COM CAVALO MECÂNICO DE CAPACIDADE MÁXIMA DE TRAÇÃO COMBINADO DE 45000 KG, POTÊNCIA 330 CV, INCLUSIVE SEMIREBOQUE COM CAÇAMBA METÁLICA - DEPRECIÇÃO. AF_12/2014	Depreciação, Juros, Impostos e Seguros, Manutenção e Materiais na Operação dos Equipamentos	H	1,0000000	36,59	36,59
Composição Auxiliar	88281	SINAPI	MOTORISTA DE BASCULANTE COM ENCARGOS COMPLEMENTARES	Livro SINAPI: Cálculos e Parâmetros	H	1,0000000	33,09	33,09

Composição Auxiliar	89881	SINAPI	CAMINHÃO BASCULANTE 18 M3, COM CAVALO MECÂNICO DE CAPACIDADE MÁXIMA DE TRAÇÃO COMBINADO DE 45000 KG, POTÊNCIA 330 CV, INCLUSIVE SEMIREBOQUE COM CAÇAMBA METÁLICA - MANUTENÇÃO. AF_12/2014	Depreciação, Juros, Impostos e Seguros, Manutenção e Materiais na Operação dos Equipamentos	H	1,0000000	63,03	63,03	
Composição Auxiliar	89882	SINAPI	CAMINHÃO BASCULANTE 18 M3, COM CAVALO MECÂNICO DE CAPACIDADE MÁXIMA DE TRAÇÃO COMBINADO DE 45000 KG, POTÊNCIA 330 CV, INCLUSIVE SEMIREBOQUE COM CAÇAMBA METÁLICA - MATERIAIS NA OPERAÇÃO. AF_12/2014	Depreciação, Juros, Impostos e Seguros, Manutenção e Materiais na Operação dos Equipamentos	H	1,0000000	202,64	202,64	
Composição Auxiliar	89879	SINAPI	CAMINHÃO BASCULANTE 18 M3, COM CAVALO MECÂNICO DE CAPACIDADE MÁXIMA DE TRAÇÃO COMBINADO DE 45000 KG, POTÊNCIA 330 CV, INCLUSIVE SEMIREBOQUE COM CAÇAMBA METÁLICA - JUROS. AF_12/2014	Depreciação, Juros, Impostos e Seguros, Manutenção e Materiais na Operação dos Equipamentos	H	1,0000000	13,02	13,02	
				MO sem LS =>	25,31	LS =>	0,00	MO com LS =>	25,31
				Valor do BDI =>	88,40			Valor com BDI =>	442,03

	Código	Banco	Descrição	Tipo	Und	Quant.	Valor Unit	Total	
Composição	89878	SINAPI	CAMINHÃO BASCULANTE 18 M3, COM CAVALO MECÂNICO DE CAPACIDADE MÁXIMA DE TRAÇÃO COMBINADO DE 45000 KG, POTÊNCIA 330 CV, INCLUSIVE SEMIREBOQUE COM CAÇAMBA METÁLICA - DEPRECIAÇÃO. AF_12/2014	Depreciação, Juros, Impostos e Seguros, Manutenção e Materiais na Operação dos Equipamentos	H	1,0000000	36,59	36,59	
Insumo	00037744	SINAPI	SEMI RREBOQUE COM TRES EIXOS EM TANDEM TIPO BASCULANTE COM CACAMBA METALICA 18 M3 (INCLUI MONTAGEM, NAO INCLUI CAVALO MECANICO)	Equipamento para Aquisição Permanente	UN	0,0000603	200.454,54	12,08	
Insumo	00037763	SINAPI	CAVALO MECANICO TRACAO 4X2, PESO BRUTO TOTAL 16000 KG, CAPACIDADE MAXIMA DE TRACAO *45000* KG, DISTANCIA ENTRE EIXOS *3,56* M, POTENCIA *330* CV (INCLUI CABINE E CHASSI, NAO INCLUI SEMIRREBOQUE)	Equipamento para Aquisição Permanente	UN	0,0000342	716.924,61	24,51	
				MO sem LS =>	0,00	LS =>	0,00	MO com LS =>	0,00
				Valor do BDI =>	9,14			Valor com BDI =>	45,73

	Código	Banco	Descrição	Tipo	Und	Quant.	Valor Unit	Total	
Composição	89880	SINAPI	CAMINHÃO BASCULANTE 18 M3, COM CAVALO MECÂNICO DE CAPACIDADE MÁXIMA DE TRAÇÃO COMBINADO DE 45000 KG, POTÊNCIA 330 CV, INCLUSIVE SEMIREBOQUE COM CAÇAMBA METÁLICA - IMPOSTOS E SEGUROS. AF_12/2014	Depreciação, Juros, Impostos e Seguros, Manutenção e Materiais na Operação dos Equipamentos	H	1,0000000	5,26	5,26	
Insumo	00037763	SINAPI	CAVALO MECANICO TRACAO 4X2, PESO BRUTO TOTAL 16000 KG, CAPACIDADE MAXIMA DE TRACAO *45000* KG, DISTANCIA ENTRE EIXOS *3.56* M, POTENCIA *330* CV (INCLUI CABINE E CHASSI, NAO INCLUI SEMIRREBOQUE)	Equipamento para Aquisição Permanente	UN	0,0000057	716.924,61	4,08	
Insumo	00037744	SINAPI	SEMI RREBOQUE COM TRES EIXOS EM TANDEM TIPO BASCULANTE COM CACAMBA METALICA 18 M3 (INCLUI MONTAGEM, NAO INCLUI CAVALO MECANICO)	Equipamento para Aquisição Permanente	UN	0,0000059	200.454,54	1,18	
				MO sem LS =>	0,00	LS =>	0,00	MO com LS =>	0,00
				Valor do BDI =>	1.31			Valor com BDI =>	6.57

	Código	Banco	Descrição	Tipo	Und	Quant.	Valor Unit	Total	
Composição	89879	SINAPI	CAMINHÃO BASCULANTE 18 M3, COM CAVALO MECÂNICO DE CAPACIDADE MÁXIMA DE TRAÇÃO COMBINADO DE 45000 KG, POTÊNCIA 330 CV, INCLUSIVE SEMIREBOQUE COM CAÇAMBA METÁLICA - JUROS. AF_12/2014	Depreciação, Juros, Impostos e Seguros, Manutenção e Materiais na Operação dos Equipamentos	H	1,0000000	13,02	13,02	
Insumo	00037763	SINAPI	CAVALO MECANICO TRACAO 4X2, PESO BRUTO TOTAL 16000 KG, CAPACIDADE MAXIMA DE TRACAO *45000* KG, DISTANCIA ENTRE EIXOS *3,56* M, POTENCIA *330* CV (INCLUI CABINE E CHASSI, NAO INCLUI SEMIRREBOQUE)	Equipamento para Aquisição Permanente	UN	0,0000141	716.924,61	10,10	
Insumo	00037744	SINAPI	SEMI RREBOQUE COM TRES EIXOS EM TANDEM TIPO BASCULANTE COM CACAMBA METALICA 18 M3 (INCLUI MONTAGEM, NAO INCLUI CAVALO MECANICO)	Equipamento para Aquisição Permanente	UN	0,0000146	200.454,54	2,92	
				MO sem LS =>	0,00	LS =>	0,00	MO com LS =>	0,00
				Valor do BDI =>	3.25			Valor com BDI =>	16.27

	Código	Banco	Descrição	Tipo	Und	Quant.	Valor Unit	Total	
Composição	89881	SINAPI	CAMINHÃO BASCULANTE 18 M3, COM CAVALO MECÂNICO DE CAPACIDADE MÁXIMA DE TRAÇÃO COMBINADO DE 45000 KG, POTÊNCIA 330 CV, INCLUSIVE SEMIREBOQUE COM CAÇAMBA METÁLICA - MANUTENÇÃO. AF_12/2014	Depreciação, Juros, Impostos e Seguros, Manutenção e Materiais na Operação dos Equipamentos	H	1,0000000	63,03	63,03	
Insumo	00037763	SINAPI	CAVALO MECANICO TRACAO 4X2, PESO BRUTO TOTAL 16000 KG, CAPACIDADE MAXIMA DE TRACAO *45000* KG, DISTANCIA ENTRE EIXOS *3,56* M, POTENCIA *330* CV (INCLUI CABINE E CHASSI, NAO INCLUI SEMIRREBOQUE)	Equipamento para Aquisição Permanente	UN	0,0000642	716.924,61	46,02	
Insumo	00037744	SINAPI	SEMI RREBOQUE COM TRES EIXOS EM TANDEM TIPO BASCULANTE COM CACAMBA METALICA 18 M3 (INCLUI MONTAGEM, NAO INCLUI CAVALO MECANICO)	Equipamento para Aquisição Permanente	UN	0,0000849	200.454,54	17,01	
				MO sem LS =>	0,00	LS =>	0,00	MO com LS =>	0,00
				Valor do BDI =>	15.75			Valor com BDI =>	78.78

	Código	Banco	Descrição	Tipo	Und	Quant.	Valor Unit	Total
Composição	89882	SINAPI	CAMINHÃO BASCULANTE 18 M3, COM CAVALO MECÂNICO DE CAPACIDADE MÁXIMA DE TRAÇÃO COMBINADO DE 45000 KG, POTÊNCIA 330 CV, INCLUSIVE SEMIREBOQUE COM CAÇAMBA METÁLICA - MATERIAIS NA OPERAÇÃO. AF_12/2014	Depreciação, Juros, Impostos e Seguros, Manutenção e Materiais na Operação dos Equipamentos	H	1,0000000	202,64	202,64

Insumo	00004221	SINAPI	OLEO DIESEL COMBUSTIVEL COMUM METROPOLITANO S-10 OU S-500	Material	L	34,0000000	5,96	202,64	
				MO sem LS =>	0,00	LS =>	0,00	MO com LS =>	0,00
				Valor do BDI =>	50,66			Valor com BDI =>	253,30

	Código	Banco	Descrição	Tipo	Und	Quant.	Valor Unit	Total	
Composição	67827	SINAPI	CAMINHÃO BASCULANTE 6 M3 TOCO, PESO BRUTO TOTAL 16.000 KG, CARGA ÚTIL MÁXIMA 11.130 KG, DISTÂNCIA ENTRE EIXOS 5,36 M, POTÊNCIA 185 CV, INCLUSIVE CAÇAMBA METÁLICA - CHI DIURNO. AF_06/2014	Custos Horários Produtivo e Improdutivo dos Equipamentos	CHI	1,0000000	66,95	66,95	
Composição Auxiliar	88281	SINAPI	MOTORISTA DE BASCULANTE COM ENCARGOS COMPLEMENTARES	Livro SINAPI: Cálculos e Parâmetros	H	1,0000000	33,09	33,09	
Composição Auxiliar	7058	SINAPI	CAMINHÃO BASCULANTE 6 M3 TOCO, PESO BRUTO TOTAL 16.000 KG, CARGA ÚTIL MÁXIMA 11.130 KG, DISTÂNCIA ENTRE EIXOS 5,36 M, POTÊNCIA 185 CV, INCLUSIVE CAÇAMBA METÁLICA - DEPRECIAÇÃO. AF_06/2014	Depreciação, Juros, Impostos e Seguros, Manutenção e Materiais na Operação dos Equipamentos	H	1,0000000	21,85	21,85	
Composição Auxiliar	91402	SINAPI	CAMINHÃO BASCULANTE 6 M3 TOCO, PESO BRUTO TOTAL 16.000 KG, CARGA ÚTIL MÁXIMA 11.130 KG, DISTÂNCIA ENTRE EIXOS 5,36 M, POTÊNCIA 185 CV, INCLUSIVE CAÇAMBA METÁLICA - IMPOSTOS E SEGUROS. AF_06/2014	Depreciação, Juros, Impostos e Seguros, Manutenção e Materiais na Operação dos Equipamentos	H	1,0000000	3,45	3,45	
Composição Auxiliar	7059	SINAPI	CAMINHÃO BASCULANTE 6 M3 TOCO, PESO BRUTO TOTAL 16.000 KG, CARGA ÚTIL MÁXIMA 11.130 KG, DISTÂNCIA ENTRE EIXOS 5,36 M, POTÊNCIA 185 CV, INCLUSIVE CAÇAMBA METÁLICA - JUROS. AF_06/2014	Depreciação, Juros, Impostos e Seguros, Manutenção e Materiais na Operação dos Equipamentos	H	1,0000000	8,56	8,56	
				MO sem LS ==>	25,31	LS ==>	0,00	MO com LS ==>	25,31
				Valor do BDI ==>	16,73			Valor com BDI ==>	83,68

	Código	Banco	Descrição	Tipo	Und	Quant.	Valor Unit	Total	
Composição	67826	SINAPI	CAMINHÃO BASCULANTE 6 M3 TOCO, PESO BRUTO TOTAL 16.000 KG, CARGA ÚTIL MÁXIMA 11.130 KG, DISTÂNCIA ENTRE EIXOS 5,36 M, POTÊNCIA 185 CV, INCLUSIVE CAÇAMBA METÁLICA - CHP DIURNO. AF_06/2014	Custos Horários Produtivo e Improdutivo dos Equipamentos	CHP	1,0000000	187,91	187,91	
Composição Auxiliar	7059	SINAPI	CAMINHÃO BASCULANTE 6 M3 TOCO, PESO BRUTO TOTAL 16.000 KG, CARGA ÚTIL MÁXIMA 11.130 KG, DISTÂNCIA ENTRE EIXOS 5,36 M, POTÊNCIA 185 CV, INCLUSIVE CAÇAMBA METÁLICA - JUROS. AF_06/2014	Depreciação, Juros, Impostos e Seguros, Manutenção e Materiais na Operação dos Equipamentos	H	1,0000000	8,56	8,56	
Composição Auxiliar	7060	SINAPI	CAMINHÃO BASCULANTE 6 M3 TOCO, PESO BRUTO TOTAL 16.000 KG, CARGA ÚTIL MÁXIMA 11.130 KG, DISTÂNCIA ENTRE EIXOS 5,36 M, POTÊNCIA 185 CV, INCLUSIVE CAÇAMBA METÁLICA - MANUTENÇÃO. AF_06/2014	Depreciação, Juros, Impostos e Seguros, Manutenção e Materiais na Operação dos Equipamentos	H	1,0000000	39,79	39,79	
Composição Auxiliar	91402	SINAPI	CAMINHÃO BASCULANTE 6 M3 TOCO, PESO BRUTO TOTAL 16.000 KG, CARGA ÚTIL MÁXIMA 11.130 KG, DISTÂNCIA ENTRE EIXOS 5,36 M, POTÊNCIA 185 CV, INCLUSIVE CAÇAMBA METÁLICA - IMPOSTOS E SEGUROS. AF_06/2014	Depreciação, Juros, Impostos e Seguros, Manutenção e Materiais na Operação dos Equipamentos	H	1,0000000	3,45	3,45	
Composição Auxiliar	7061	SINAPI	CAMINHÃO BASCULANTE 6 M3 TOCO, PESO BRUTO TOTAL 16.000 KG, CARGA ÚTIL MÁXIMA 11.130 KG, DISTÂNCIA ENTRE EIXOS 5,36 M, POTÊNCIA 185 CV, INCLUSIVE CAÇAMBA METÁLICA - MATERIAIS NA OPERAÇÃO. AF_06/2014	Depreciação, Juros, Impostos e Seguros, Manutenção e Materiais na Operação dos Equipamentos	H	1,0000000	81,17	81,17	
Composição Auxiliar	7058	SINAPI	CAMINHÃO BASCULANTE 6 M3 TOCO, PESO BRUTO TOTAL 16.000 KG, CARGA ÚTIL MÁXIMA 11.130 KG, DISTÂNCIA ENTRE EIXOS 5,36 M, POTÊNCIA 185 CV, INCLUSIVE CAÇAMBA METÁLICA - DEPRECIAÇÃO. AF_06/2014	Depreciação, Juros, Impostos e Seguros, Manutenção e Materiais na Operação dos Equipamentos	H	1,0000000	21,85	21,85	
Composição Auxiliar	88281	SINAPI	MOTORISTA DE BASCULANTE COM ENCARGOS COMPLEMENTARES	Livro SINAPI: Cálculos e Parâmetros	H	1,0000000	33,09	33,09	
				MO sem LS ==>	25,31	LS ==>	0,00	MO com LS ==>	25,31
				Valor do BDI ==>	46,97			Valor com BDI ==>	234,88

	Código	Banco	Descrição	Tipo	Und	Quant.	Valor Unit	Total	
Composição	7058	SINAPI	CAMINHÃO BASCULANTE 6 M3 TOCO, PESO BRUTO TOTAL 16.000 KG, CARGA ÚTIL MÁXIMA 11.130 KG, DISTÂNCIA ENTRE EIXOS 5,36 M, POTÊNCIA 185 CV, INCLUSIVE CAÇAMBA METÁLICA - DEPRECIAÇÃO. AF_06/2014	Depreciação, Juros, Impostos e Seguros, Manutenção e Materiais na Operação dos Equipamentos	H	1,0000000	21,85	21,85	
Insumo	00037733	SINAPI	CACAMBA METALICA BASCULANTE COM CAPACIDADE DE 6 M3 (INCLUI MONTAGEM, NAO INCLUI CAMINHAO)	Equipamento para Aquisição Permanente	UN	0,0000603	43.909,09	2,64	
Insumo	00037752	SINAPI	CAMINHAO TOCO, PESO BRUTO TOTAL 16000 KG, CARGA UTIL MAXIMA 11030 KG, DISTANCIA ENTRE EIXOS 5,41 M, POTENCIA 185 CV (INCLUI CABINE E CHASSI, NAO INCLUI CARROCERIA)	Equipamento para Aquisição Permanente	UN	0,0000342	561.891,87	19,21	
				MO sem LS =>	0,00	LS =>	0,00	MO com LS =>	0,00
				Valor do BDI =>	5,46			Valor com BDI =>	27,31

	Código	Banco	Descrição	Tipo	Und	Quant.	Valor Unit	Total
Composição	91402	SINAPI	CAMINHÃO BASCULANTE 6 M3 TOCO, PESO BRUTO TOTAL 16.000 KG, CARGA ÚTIL MÁXIMA 11.130 KG, DISTÂNCIA ENTRE EIXOS 5,36 M, POTÊNCIA 185 CV, INCLUSIVE CAÇAMBA METÁLICA - IMPOSTOS E SEGUROS. AF_06/2014	Depreciação, Juros, Impostos e Seguros, Manutenção e Materiais na Operação dos Equipamentos	H	1,0000000	3,45	3,45

Insumo	00037752	SINAPI	CAMINHÃO TOCO, PESO BRUTO TOTAL 16000 KG, CARGA UTIL MAXIMA 11030 KG, DISTANCIA ENTRE EIXOS 5,41 M, POTENCIA 185 CV (INCLUI CABINE E CHASSI, NAO INCLUI CARROCERIA)	Equipamento para Aquisição Permanente	UN	0,0000057	561.891,87	3,20	
Insumo	00037733	SINAPI	CACAMBA METALICA BASCULANTE COM CAPACIDADE DE 6 M3 (INCLUI MONTAGEM, NAO INCLUI CAMINHÃO)	Equipamento para Aquisição Permanente	UN	0,0000059	43.909,09	0,25	
				MO sem LS =>	0,00	LS =>	0,00	MO com LS =>	0,00
				Valor do BDI =>	0,86			Valor com BDI =>	4,31
	Código	Banco	Descrição	Tipo	Und	Quant.	Valor Unit	Total	
Composição	7059	SINAPI	CAMINHÃO BASCULANTE 6 M3 TOCO, PESO BRUTO TOTAL 16.000 KG, CARGA ÚTIL MÁXIMA 11.130 KG, DISTÂNCIA ENTRE EIXOS 5,36 M, POTÊNCIA 185 CV, INCLUSIVE CAÇAMBA METÁLICA - JUROS. AF_06/2014	Depreciação, Juros, Impostos e Seguros, Manutenção e Materiais na Operação dos Equipamentos	H	1,0000000	8,56	8,56	
Insumo	00037733	SINAPI	CACAMBA METALICA BASCULANTE COM CAPACIDADE DE 6 M3 (INCLUI MONTAGEM, NAO INCLUI CAMINHÃO)	Equipamento para Aquisição Permanente	UN	0,0000146	43.909,09	0,64	
Insumo	00037752	SINAPI	CAMINHÃO TOCO, PESO BRUTO TOTAL 16000 KG, CARGA UTIL MAXIMA 11030 KG, DISTANCIA ENTRE EIXOS 5,41 M, POTENCIA 185 CV (INCLUI CABINE E CHASSI, NAO INCLUI CARROCERIA)	Equipamento para Aquisição Permanente	UN	0,0000141	561.891,87	7,92	
				MO sem LS =>	0,00	LS =>	0,00	MO com LS =>	0,00
				Valor do BDI =>	2,14			Valor com BDI =>	10,70
	Código	Banco	Descrição	Tipo	Und	Quant.	Valor Unit	Total	
Composição	7060	SINAPI	CAMINHÃO BASCULANTE 6 M3 TOCO, PESO BRUTO TOTAL 16.000 KG, CARGA ÚTIL MÁXIMA 11.130 KG, DISTÂNCIA ENTRE EIXOS 5,36 M, POTÊNCIA 185 CV, INCLUSIVE CAÇAMBA METÁLICA - MANUTENÇÃO. AF_06/2014	Depreciação, Juros, Impostos e Seguros, Manutenção e Materiais na Operação dos Equipamentos	H	1,0000000	39,79	39,79	
Insumo	00037752	SINAPI	CAMINHÃO TOCO, PESO BRUTO TOTAL 16000 KG, CARGA UTIL MAXIMA 11030 KG, DISTANCIA ENTRE EIXOS 5,41 M, POTENCIA 185 CV (INCLUI CABINE E CHASSI, NAO INCLUI CARROCERIA)	Equipamento para Aquisição Permanente	UN	0,0000642	561.891,87	36,07	
Insumo	00037733	SINAPI	CACAMBA METALICA BASCULANTE COM CAPACIDADE DE 6 M3 (INCLUI MONTAGEM, NAO INCLUI CAMINHÃO)	Equipamento para Aquisição Permanente	UN	0,0000849	43.909,09	3,72	
				MO sem LS =>	0,00	LS =>	0,00	MO com LS =>	0,00
				Valor do BDI =>	9,94			Valor com BDI =>	49,73
	Código	Banco	Descrição	Tipo	Und	Quant.	Valor Unit	Total	
Composição	7061	SINAPI	CAMINHÃO BASCULANTE 6 M3 TOCO, PESO BRUTO TOTAL 16.000 KG, CARGA ÚTIL MÁXIMA 11.130 KG, DISTÂNCIA ENTRE EIXOS 5,36 M, POTÊNCIA 185 CV, INCLUSIVE CAÇAMBA METÁLICA - MATERIAIS NA OPERAÇÃO. AF_06/2014	Depreciação, Juros, Impostos e Seguros, Manutenção e Materiais na Operação dos Equipamentos	H	1,0000000	81,17	81,17	
Insumo	00004221	SINAPI	OLEO DIESEL COMBUSTIVEL COMUM METROPOLITANO S-10 OU S-500	Material	L	13,6200000	5,96	81,17	
				MO sem LS =>	0,00	LS =>	0,00	MO com LS =>	0,00
				Valor do BDI =>	20,29			Valor com BDI =>	101,46
	Código	Banco	Descrição	Tipo	Und	Quant.	Valor Unit	Total	
Composição	5903	SINAPI	CAMINHÃO PIPA 10.000 L TRUCADO, PESO BRUTO TOTAL 23.000 KG, CARGA ÚTIL MÁXIMA 15.935 KG, DISTÂNCIA ENTRE EIXOS 4,8 M, POTÊNCIA 230 CV, INCLUSIVE TANQUE DE AÇO PARA TRANSPORTE DE ÁGUA - CHI DIURNO. AF_06/2014	Custos Horários Produtivo e Improdutivo dos Equipamentos	CHI	1,0000000	76,89	76,89	
Composição Auxiliar	91396	SINAPI	CAMINHÃO PIPA 10.000 L TRUCADO, PESO BRUTO TOTAL 23.000 KG, CARGA ÚTIL MÁXIMA 15.935 KG, DISTÂNCIA ENTRE EIXOS 4,8 M, POTÊNCIA 230 CV, INCLUSIVE TANQUE DE AÇO PARA TRANSPORTE DE ÁGUA - DEPRECIÇÃO. AF_06/2014	Depreciação, Juros, Impostos e Seguros, Manutenção e Materiais na Operação dos Equipamentos	H	1,0000000	29,01	29,01	
Composição Auxiliar	91398	SINAPI	CAMINHÃO PIPA 10.000 L TRUCADO, PESO BRUTO TOTAL 23.000 KG, CARGA ÚTIL MÁXIMA 15.935 KG, DISTÂNCIA ENTRE EIXOS 4,8 M, POTÊNCIA 230 CV, INCLUSIVE TANQUE DE AÇO PARA TRANSPORTE DE ÁGUA - IMPOSTOS E SEGUROS. AF_06/2014	Depreciação, Juros, Impostos e Seguros, Manutenção e Materiais na Operação dos Equipamentos	H	1,0000000	4,52	4,52	
Composição Auxiliar	88282	SINAPI	MOTORISTA DE CAMINHÃO COM ENCARGOS COMPLEMENTARES	Livro SINAPI: Cálculos e Parâmetros	H	1,0000000	32,15	32,15	
Composição Auxiliar	91397	SINAPI	CAMINHÃO PIPA 10.000 L TRUCADO, PESO BRUTO TOTAL 23.000 KG, CARGA ÚTIL MÁXIMA 15.935 KG, DISTÂNCIA ENTRE EIXOS 4,8 M, POTÊNCIA 230 CV, INCLUSIVE TANQUE DE AÇO PARA TRANSPORTE DE ÁGUA - JUROS. AF_06/2014	Depreciação, Juros, Impostos e Seguros, Manutenção e Materiais na Operação dos Equipamentos	H	1,0000000	11,21	11,21	
				MO sem LS =>	24,37	LS =>	0,00	MO com LS =>	24,37
				Valor do BDI =>	19,22			Valor com BDI =>	96,11
	Código	Banco	Descrição	Tipo	Und	Quant.	Valor Unit	Total	
Composição	5901	SINAPI	CAMINHÃO PIPA 10.000 L TRUCADO, PESO BRUTO TOTAL 23.000 KG, CARGA ÚTIL MÁXIMA 15.935 KG, DISTÂNCIA ENTRE EIXOS 4,8 M, POTÊNCIA 230 CV, INCLUSIVE TANQUE DE AÇO PARA TRANSPORTE DE ÁGUA - CHP DIURNO. AF_06/2014	Custos Horários Produtivo e Improdutivo dos Equipamentos	CHP	1,0000000	320,01	320,01	

Composição Auxiliar	53831	SINAPI	CAMINHÃO PIPA 10.000 L TRUCADO, PESO BRUTO TOTAL 23.000 KG, CARGA ÚTIL MÁXIMA 15.935 KG, DISTÂNCIA ENTRE EIXOS 4,8 M, POTÊNCIA 230 CV, INCLUSIVE TANQUE DE AÇO PARA TRANSPORTE DE ÁGUA - MATERIAIS NA OPERAÇÃO. AF_06/2014	Depreciação, Juros, Impostos e Seguros, Manutenção e Materiais na Operação dos Equipamentos	H	1,0000000	191,67	191,67	
Composição Auxiliar	91397	SINAPI	CAMINHÃO PIPA 10.000 L TRUCADO, PESO BRUTO TOTAL 23.000 KG, CARGA ÚTIL MÁXIMA 15.935 KG, DISTÂNCIA ENTRE EIXOS 4,8 M, POTÊNCIA 230 CV, INCLUSIVE TANQUE DE AÇO PARA TRANSPORTE DE ÁGUA - JUROS. AF_06/2014	Depreciação, Juros, Impostos e Seguros, Manutenção e Materiais na Operação dos Equipamentos	H	1,0000000	11,21	11,21	
Composição Auxiliar	91398	SINAPI	CAMINHÃO PIPA 10.000 L TRUCADO, PESO BRUTO TOTAL 23.000 KG, CARGA ÚTIL MÁXIMA 15.935 KG, DISTÂNCIA ENTRE EIXOS 4,8 M, POTÊNCIA 230 CV, INCLUSIVE TANQUE DE AÇO PARA TRANSPORTE DE ÁGUA - IMPOSTOS E SEGUROS. AF_06/2014	Depreciação, Juros, Impostos e Seguros, Manutenção e Materiais na Operação dos Equipamentos	H	1,0000000	4,52	4,52	
Composição Auxiliar	5763	SINAPI	CAMINHÃO PIPA 10.000 L TRUCADO, PESO BRUTO TOTAL 23.000 KG, CARGA ÚTIL MÁXIMA 15.935 KG, DISTÂNCIA ENTRE EIXOS 4,8 M, POTÊNCIA 230 CV, INCLUSIVE TANQUE DE AÇO PARA TRANSPORTE DE ÁGUA - MANUTENÇÃO. AF_06/2014	Depreciação, Juros, Impostos e Seguros, Manutenção e Materiais na Operação dos Equipamentos	H	1,0000000	51,45	51,45	
Composição Auxiliar	88282	SINAPI	MOTORISTA DE CAMINHÃO COM ENCARGOS COMPLEMENTARES	Livro SINAPI: Cálculos e Parâmetros	H	1,0000000	32,15	32,15	
Composição Auxiliar	91396	SINAPI	CAMINHÃO PIPA 10.000 L TRUCADO, PESO BRUTO TOTAL 23.000 KG, CARGA ÚTIL MÁXIMA 15.935 KG, DISTÂNCIA ENTRE EIXOS 4,8 M, POTÊNCIA 230 CV, INCLUSIVE TANQUE DE AÇO PARA TRANSPORTE DE ÁGUA - DEPRECIÇÃO. AF_06/2014	Depreciação, Juros, Impostos e Seguros, Manutenção e Materiais na Operação dos Equipamentos	H	1,0000000	29,01	29,01	
				MO sem LS ==>	24,37	LS ==>	0,00	MO com LS ==>	24,37
				Valor do BDI ==>	80,00			Valor com BDI ==>	400,01

	Código	Banco	Descrição	Tipo	Und	Quant.	Valor Unit	Total	
Composição	91396	SINAPI	CAMINHÃO PIPA 10.000 L TRUCADO, PESO BRUTO TOTAL 23.000 KG, CARGA ÚTIL MÁXIMA 15.935 KG, DISTÂNCIA ENTRE EIXOS 4,8 M, POTÊNCIA 230 CV, INCLUSIVE TANQUE DE AÇO PARA TRANSPORTE DE ÁGUA - DEPRECIÇÃO. AF_06/2014	Depreciação, Juros, Impostos e Seguros, Manutenção e Materiais na Operação dos Equipamentos	H	1,0000000	29,01	29,01	
Insumo	00037736	SINAPI	TANQUE DE AÇO CARBONO NAO REVESTIDO, PARA TRANSPORTE DE AGUA COM CAPACIDADE DE 10 M3, COM BOMBA CENTRIFUGA POR TOMADA DE FORCA, VAZAO MAXIMA *75* M3/H (INCLUI MONTAGEM, NAO INCLUI CAMINHAO)	Equipamento para Aquisição Permanente	UN	0,0000551	85.950,00	4,73	
Insumo	00037758	SINAPI	CAMINHAO TRUCADO, PESO BRUTO TOTAL 23000 KG, CARGA UTIL MAXIMA 15285 KG, DISTANCIA ENTRE EIXOS 4,80 M, POTENCIA 326 CV (INCLUI CABINE E CHASSI, NAO INCLUI CARROCERIA)	Equipamento para Aquisição Permanente	UN	0,0000343	708.162,14	24,28	
				MO sem LS =>	0,00	LS =>	0,00	MO com LS =>	0,00
				Valor do BDI =>	7,25			Valor com BDI =>	36,26

	Código	Banco	Descrição	Tipo	Und	Quant.	Valor Unit	Total	
Composição	91398	SINAPI	CAMINHÃO PIPA 10.000 L TRUCADO, PESO BRUTO TOTAL 23.000 KG, CARGA ÚTIL MÁXIMA 15.935 KG, DISTÂNCIA ENTRE EIXOS 4,8 M, POTÊNCIA 230 CV, INCLUSIVE TANQUE DE AÇO PARA TRANSPORTE DE ÁGUA - IMPOSTOS E SEGUROS. AF_06/2014	Depreciação, Juros, Impostos e Seguros, Manutenção e Materiais na Operação dos Equipamentos	H	1,0000000	4,52	4,52	
Insumo	00037758	SINAPI	CAMINHÃO TRUCADO, PESO BRUTO TOTAL 23000 KG, CARGA UTIL MAXIMA 15285 KG, DISTANCIA ENTRE EIXOS 4,80 M, POTENCIA 326 CV (INCLUI CABINE E CHASSI, NAO INCLUI CARROCERIA)	Equipamento para Aquisição Permanente	UN	0,0000057	708.162,14	4,03	
Insumo	00037736	SINAPI	TANQUE DE AÇO CARBONO NAO REVESTIDO, PARA TRANSPORTE DE AGUA COM CAPACIDADE DE 10 M3, COM BOMBA CENTRIFUGA POR TOMADA DE FORÇA, VAZAO MAXIMA *75* M3/H (INCLUI MONTAGEM, NAO INCLUI CAMINHÃO)	Equipamento para Aquisição Permanente	UN	0,0000058	85.950,00	0,49	
				MO sem LS =>	0,00	LS =>	0,00	MO com LS =>	0,00
				Valor do BDI =>	1,13			Valor com BDI =>	5,65

	Código	Banco	Descrição	Tipo	Und	Quant.	Valor Unit	Total	
Composição	91397	SINAPI	CAMINHÃO PIPA 10.000 L TRUCADO, PESO BRUTO TOTAL 23.000 KG, CARGA ÚTIL MÁXIMA 15.935 KG, DISTÂNCIA ENTRE EIXOS 4,8 M, POTÊNCIA 230 CV, INCLUSIVE TANQUE DE AÇO PARA TRANSPORTE DE ÁGUA - JUROS. AF_06/2014	Depreciação, Juros, Impostos e Seguros, Manutenção e Materiais na Operação dos Equipamentos	H	1,0000000	11,21	11,21	
Insumo	00037736	SINAPI	TANQUE DE AÇO CARBONO NAO REVESTIDO, PARA TRANSPORTE DE AGUA COM CAPACIDADE DE 10 M3, COM BOMBA CENTRIFUGA POR TOMADA DE FORCA, VAZAO MAXIMA *75* M3/H (INCLUI MONTAGEM, NAO INCLUI CAMINHAO)	Equipamento para Aquisição Permanente	UN	0,0000144	85.950,00	1,23	
Insumo	00037758	SINAPI	CAMINHAO TRUCADO, PESO BRUTO TOTAL 23000 KG, CARGA UTIL MAXIMA 15285 KG, DISTANCIA ENTRE EIXOS 4,80 M, POTENCIA 326 CV (INCLUI CABINE E CHASSI, NAO INCLUI CARROCERIA)	Equipamento para Aquisição Permanente	UN	0,0000141	708.162,14	9,98	
				MO sem LS =>	0,00	LS =>	0,00	MO com LS =>	0,00
				Valor do BDI =>	2,80			Valor com BDI =>	14,01

	Código	Banco	Descrição	Tipo	Und	Quant.	Valor Unit	Total
Composição	5763	SINAPI	CAMINHÃO PIPA 10.000 L TRUCADO, PESO BRUTO TOTAL 23.000 KG, CARGA ÚTIL MÁXIMA 15.935 KG, DISTÂNCIA ENTRE EIXOS 4,8 M, POTÊNCIA 230 CV, INCLUSIVE TANQUE DE AÇO PARA TRANSPORTE DE ÁGUA - MANUTENÇÃO. AF_06/2014	Depreciação, Juros, Impostos e Seguros, Manutenção e Materiais na Operação dos Equipamentos	H	1,0000000	51,45	51,45



Insumo	00037758	SINAPI	CAMINHÃO TRUCADO, PESO BRUTO TOTAL 23000 KG, CARGA UTIL MAXIMA 15285 KG, DISTANCIA ENTRE EIXOS 4,80 M, POTENCIA 326 CV (INCLUI CABINE E CHASSI, NAO INCLUI CARROCERIA)	Equipamento para Aquisição Permanente	UN	0,0000643	708.162,14	45,53
Insumo	00037736	SINAPI	TANQUE DE AÇO CARBONO NAO REVESTIDO, PARA TRANSPORTE DE AGUA COM CAPACIDADE DE 10 M3, COM BOMBA CENTRIFUGA POR TOMADA DE FORCA, VAZAO MAXIMA *75* M3/H (INCLUI MONTAGEM, NAO INCLUI CAMINHÃO)	Equipamento para Aquisição Permanente	UN	0,0000689	85.950,00	5,92

MO sem LS =>	0,00	LS =>	0,00	MO com LS =>	0,00
Valor do BDI =>	12,86			Valor com BDI =>	64,31

	Código	Banco	Descrição	Tipo	Und	Quant.	Valor Unit	Total
Composição	53831	SINAPI	CAMINHÃO PIPA 10.000 L TRUCADO, PESO BRUTO TOTAL 23.000 KG, CARGA ÚTIL MÁXIMA 15.935 KG, DISTÂNCIA ENTRE EIXOS 4,8 M, POTÊNCIA 230 CV, INCLUSIVE TANQUE DE AÇO PARA TRANSPORTE DE ÁGUA - MATERIAIS NA OPERAÇÃO. AF_06/2014	Depreciação, Juros, Impostos e Seguros, Manutenção e Materiais na Operação dos Equipamentos	H	1,0000000	191,67	191,67
Insumo	00004221	SINAPI	OLEO DIESEL COMBUSTIVEL COMUM METROPOLITANO S-10 OU S-500	Material	L	32,1600000	5,96	191,67

MO sem LS =>	0,00	LS =>	0,00	MO com LS =>	0,00
Valor do BDI =>	47,91			Valor com BDI =>	239,58

	Código	Banco	Descrição	Tipo	Und	Quant.	Valor Unit	Total
Composição	6260	SINAPI	CAMINHÃO PIPA 6.000 L, PESO BRUTO TOTAL 13.000 KG, DISTÂNCIA ENTRE EIXOS 4,80 M, POTÊNCIA 189 CV INCLUSIVE TANQUE DE AÇO PARA TRANSPORTE DE ÁGUA, CAPACIDADE 6 M3 - CHI DIURNO. AF_06/2014	Custos Horários Produtivo e Improdutivo dos Equipamentos	CHI	1,0000000	64,30	64,30
Composição Auxiliar	91361	SINAPI	CAMINHÃO PIPA 6.000 L, PESO BRUTO TOTAL 13.000 KG, DISTÂNCIA ENTRE EIXOS 4,80 M, POTÊNCIA 189 CV INCLUSIVE TANQUE DE AÇO PARA TRANSPORTE DE ÁGUA, CAPACIDADE 6 M3 - IMPOSTOS E SEGUROS. AF_06/2014	Depreciação, Juros, Impostos e Seguros, Manutenção e Materiais na Operação dos Equipamentos	H	1,0000000	3,23	3,23
Composição Auxiliar	88282	SINAPI	MOTORISTA DE CAMINHÃO COM ENCARGOS COMPLEMENTARES	Livro SINAPI: Cálculos e Parâmetros	H	1,0000000	32,15	32,15
Composição Auxiliar	91359	SINAPI	CAMINHÃO PIPA 6.000 L, PESO BRUTO TOTAL 13.000 KG, DISTÂNCIA ENTRE EIXOS 4,80 M, POTÊNCIA 189 CV INCLUSIVE TANQUE DE AÇO PARA TRANSPORTE DE ÁGUA, CAPACIDADE 6 M3 - DEPRECIAÇÃO. AF_06/2014	Depreciação, Juros, Impostos e Seguros, Manutenção e Materiais na Operação dos Equipamentos	H	1,0000000	20,92	20,92
Composição Auxiliar	91360	SINAPI	CAMINHÃO PIPA 6.000 L, PESO BRUTO TOTAL 13.000 KG, DISTÂNCIA ENTRE EIXOS 4,80 M, POTÊNCIA 189 CV INCLUSIVE TANQUE DE AÇO PARA TRANSPORTE DE ÁGUA, CAPACIDADE 6 M3 - JUROS. AF_06/2014	Depreciação, Juros, Impostos e Seguros, Manutenção e Materiais na Operação dos Equipamentos	H	1,0000000	8,00	8,00

MO sem LS =>	24,37	LS =>	0,00	MO com LS =>	24,37
Valor do BDI =>	16,07			Valor com BDI =>	80,37

	Código	Banco	Descrição	Tipo	Und	Quant.	Valor Unit	Total
Composição	6259	SINAPI	CAMINHÃO PIPA 6.000 L, PESO BRUTO TOTAL 13.000 KG, DISTÂNCIA ENTRE EIXOS 4,80 M, POTÊNCIA 189 CV INCLUSIVE TANQUE DE AÇO PARA TRANSPORTE DE ÁGUA, CAPACIDADE 6 M3 - CHP DIURNO. AF_06/2014	Custos Horários Produtivo e Improdutivo dos Equipamentos	CHP	1,0000000	258,58	258,58
Composição Auxiliar	91361	SINAPI	CAMINHÃO PIPA 6.000 L, PESO BRUTO TOTAL 13.000 KG, DISTÂNCIA ENTRE EIXOS 4,80 M, POTÊNCIA 189 CV INCLUSIVE TANQUE DE AÇO PARA TRANSPORTE DE ÁGUA, CAPACIDADE 6 M3 - IMPOSTOS E SEGUROS. AF_06/2014	Depreciação, Juros, Impostos e Seguros, Manutenção e Materiais na Operação dos Equipamentos	H	1,0000000	3,23	3,23
Composição Auxiliar	5747	SINAPI	CAMINHÃO PIPA 6.000 L, PESO BRUTO TOTAL 13.000 KG, DISTÂNCIA ENTRE EIXOS 4,80 M, POTÊNCIA 189 CV INCLUSIVE TANQUE DE AÇO PARA TRANSPORTE DE ÁGUA, CAPACIDADE 6 M3 - MATERIAIS NA OPERAÇÃO. AF_06/2014	Depreciação, Juros, Impostos e Seguros, Manutenção e Materiais na Operação dos Equipamentos	H	1,0000000	157,52	157,52
Composição Auxiliar	88282	SINAPI	MOTORISTA DE CAMINHÃO COM ENCARGOS COMPLEMENTARES	Livro SINAPI: Cálculos e Parâmetros	H	1,0000000	32,15	32,15
Composição Auxiliar	53882	SINAPI	CAMINHÃO PIPA 6.000 L, PESO BRUTO TOTAL 13.000 KG, DISTÂNCIA ENTRE EIXOS 4,80 M, POTÊNCIA 189 CV INCLUSIVE TANQUE DE AÇO PARA TRANSPORTE DE ÁGUA, CAPACIDADE 6 M3 - MANUTENÇÃO. AF_06/2014	Depreciação, Juros, Impostos e Seguros, Manutenção e Materiais na Operação dos Equipamentos	H	1,0000000	36,76	36,76
Composição Auxiliar	91359	SINAPI	CAMINHÃO PIPA 6.000 L, PESO BRUTO TOTAL 13.000 KG, DISTÂNCIA ENTRE EIXOS 4,80 M, POTÊNCIA 189 CV INCLUSIVE TANQUE DE AÇO PARA TRANSPORTE DE ÁGUA, CAPACIDADE 6 M3 - DEPRECIAÇÃO. AF_06/2014	Depreciação, Juros, Impostos e Seguros, Manutenção e Materiais na Operação dos Equipamentos	H	1,0000000	20,92	20,92
Composição Auxiliar	91360	SINAPI	CAMINHÃO PIPA 6.000 L, PESO BRUTO TOTAL 13.000 KG, DISTÂNCIA ENTRE EIXOS 4,80 M, POTÊNCIA 189 CV INCLUSIVE TANQUE DE AÇO PARA TRANSPORTE DE ÁGUA, CAPACIDADE 6 M3 - JUROS. AF_06/2014	Depreciação, Juros, Impostos e Seguros, Manutenção e Materiais na Operação dos Equipamentos	H	1,0000000	8,00	8,00

MO sem LS =>	24,37	LS =>	0,00	MO com LS =>	24,37
Valor do BDI =>	64,64			Valor com BDI =>	323,22

	Código	Banco	Descrição	Tipo	Und	Quant.	Valor Unit	Total
Composição	91359	SINAPI	CAMINHÃO PIPA 6.000 L, PESO BRUTO TOTAL 13.000 KG, DISTÂNCIA ENTRE EIXOS 4,80 M, POTÊNCIA 189 CV INCLUSIVE TANQUE DE AÇO PARA TRANSPORTE DE ÁGUA, CAPACIDADE 6 M3 - DEPRECIAÇÃO. AF_06/2014	Depreciação, Juros, Impostos e Seguros, Manutenção e Materiais na Operação dos Equipamentos	H	1,0000000	20,92	20,92



Insumo	00044057	SINAPI	CAMINHÃO TOCO, PESO BRUTO TOTAL 13200 KG, CARGA UTIL MAXIMA 9200 KG, DISTANCIA ENTRE EIXOS 3,31 M, POTENCIA 175 CV (INCLUI CABINE E CHASSI, NAO INCLUI CARROCERIA)	Equipamento para Aquisição Permanente	UN	0,0000343	495.000,00	16,97	
Insumo	00037738	SINAPI	TANQUE DE AÇO PARA TRANSPORTE DE AGUA COM CAPACIDADE DE 6 M3 (INCLUI MONTAGEM, NAO INCLUI CAMINHÃO)	Equipamento para Aquisição Permanente	UN	0,0000551	71.720,82	3,95	
				MO sem LS =>	0,00	LS =>	0,00	MO com LS =>	0,00
				Valor do BDI =>	5,23			Valor com BDI =>	26,15
	Código	Banco	Descrição	Tipo	Und	Quant.	Valor Unit	Total	
Composição	91361	SINAPI	CAMINHÃO PIPA 6.000 L, PESO BRUTO TOTAL 13.000 KG, DISTÂNCIA ENTRE EIXOS 4,80 M, POTÊNCIA 189 CV INCLUSIVE TANQUE DE AÇO PARA TRANSPORTE DE ÁGUA, CAPACIDADE 6 M3 - IMPOSTOS E SEGUROS. AF_06/2014	Depreciação, Juros, Impostos e Seguros, Manutenção e Materiais na Operação dos Equipamentos	H	1,0000000	3,23	3,23	
Insumo	00037738	SINAPI	TANQUE DE AÇO PARA TRANSPORTE DE AGUA COM CAPACIDADE DE 6 M3 (INCLUI MONTAGEM, NAO INCLUI CAMINHÃO)	Equipamento para Aquisição Permanente	UN	0,0000058	71.720,82	0,41	
Insumo	00044057	SINAPI	CAMINHÃO TOCO, PESO BRUTO TOTAL 13200 KG, CARGA UTIL MAXIMA 9200 KG, DISTANCIA ENTRE EIXOS 3,31 M, POTENCIA 175 CV (INCLUI CABINE E CHASSI, NAO INCLUI CARROCERIA)	Equipamento para Aquisição Permanente	UN	0,0000057	495.000,00	2,82	
				MO sem LS =>	0,00	LS =>	0,00	MO com LS =>	0,00
				Valor do BDI =>	0,80			Valor com BDI =>	4,03
	Código	Banco	Descrição	Tipo	Und	Quant.	Valor Unit	Total	
Composição	91360	SINAPI	CAMINHÃO PIPA 6.000 L, PESO BRUTO TOTAL 13.000 KG, DISTÂNCIA ENTRE EIXOS 4,80 M, POTÊNCIA 189 CV INCLUSIVE TANQUE DE AÇO PARA TRANSPORTE DE ÁGUA, CAPACIDADE 6 M3 - JUROS. AF_06/2014	Depreciação, Juros, Impostos e Seguros, Manutenção e Materiais na Operação dos Equipamentos	H	1,0000000	8,00	8,00	
Insumo	00044057	SINAPI	CAMINHÃO TOCO, PESO BRUTO TOTAL 13200 KG, CARGA UTIL MAXIMA 9200 KG, DISTANCIA ENTRE EIXOS 3,31 M, POTENCIA 175 CV (INCLUI CABINE E CHASSI, NAO INCLUI CARROCERIA)	Equipamento para Aquisição Permanente	UN	0,0000141	495.000,00	6,97	
Insumo	00037738	SINAPI	TANQUE DE AÇO PARA TRANSPORTE DE AGUA COM CAPACIDADE DE 6 M3 (INCLUI MONTAGEM, NAO INCLUI CAMINHÃO)	Equipamento para Aquisição Permanente	UN	0,0000144	71.720,82	1,03	
				MO sem LS =>	0,00	LS =>	0,00	MO com LS =>	0,00
				Valor do BDI =>	2,00			Valor com BDI =>	10,00
	Código	Banco	Descrição	Tipo	Und	Quant.	Valor Unit	Total	
Composição	53882	SINAPI	CAMINHÃO PIPA 6.000 L, PESO BRUTO TOTAL 13.000 KG, DISTÂNCIA ENTRE EIXOS 4,80 M, POTÊNCIA 189 CV INCLUSIVE TANQUE DE AÇO PARA TRANSPORTE DE ÁGUA, CAPACIDADE 6 M3 - MANUTENÇÃO. AF_06/2014	Depreciação, Juros, Impostos e Seguros, Manutenção e Materiais na Operação dos Equipamentos	H	1,0000000	36,76	36,76	
Insumo	00044057	SINAPI	CAMINHÃO TOCO, PESO BRUTO TOTAL 13200 KG, CARGA UTIL MAXIMA 9200 KG, DISTANCIA ENTRE EIXOS 3,31 M, POTENCIA 175 CV (INCLUI CABINE E CHASSI, NAO INCLUI CARROCERIA)	Equipamento para Aquisição Permanente	UN	0,0000643	495.000,00	31,82	
Insumo	00037738	SINAPI	TANQUE DE AÇO PARA TRANSPORTE DE AGUA COM CAPACIDADE DE 6 M3 (INCLUI MONTAGEM, NAO INCLUI CAMINHÃO)	Equipamento para Aquisição Permanente	UN	0,0000689	71.720,82	4,94	
				MO sem LS =>	0,00	LS =>	0,00	MO com LS =>	0,00
				Valor do BDI =>	9,19			Valor com BDI =>	45,95
	Código	Banco	Descrição	Tipo	Und	Quant.	Valor Unit	Total	
Composição	5747	SINAPI	CAMINHÃO PIPA 6.000 L, PESO BRUTO TOTAL 13.000 KG, DISTÂNCIA ENTRE EIXOS 4,80 M, POTÊNCIA 189 CV INCLUSIVE TANQUE DE AÇO PARA TRANSPORTE DE ÁGUA, CAPACIDADE 6 M3 - MATERIAIS NA OPERAÇÃO. AF_06/2014	Depreciação, Juros, Impostos e Seguros, Manutenção e Materiais na Operação dos Equipamentos	H	1,0000000	157,52	157,52	
Insumo	00004221	SINAPI	OLEO DIESEL COMBUSTIVEL COMUM METROPOLITANO S-10 OU S-500	Material	L	26,4300000	5,96	157,52	
				MO sem LS =>	0,00	LS =>	0,00	MO com LS =>	0,00
				Valor do BDI =>	39,38			Valor com BDI =>	196,90
	Código	Banco	Descrição	Tipo	Und	Quant.	Valor Unit	Total	
Composição	88261	SINAPI	CARPINTEIRO DE ESQUADRIAS COM ENCARGOS COMPLEMENTARES	Livro SINAPI: Cálculos e Parâmetros	H	1,0000000	29,52	29,52	
Composição Auxiliar	95329	SINAPI	CURSO DE CAPACITAÇÃO PARA CARPINTEIRO DE ESQUADRIA (ENCARGOS COMPLEMENTARES) - HORISTA	Livro SINAPI: Cálculos e Parâmetros	H	1,0000000	0,30	0,30	
Insumo	00037370	SINAPI	ALIMENTACAO - HORISTA (COLETADO CAIXA - ENCARGOS COMPLEMENTARES)	Material	H	1,0000000	4,52	4,52	
Insumo	00037371	SINAPI	TRANSPORTE - HORISTA (COLETADO CAIXA - ENCARGOS COMPLEMENTARES)	Material	H	1,0000000	0,85	0,85	
Insumo	00043483	SINAPI	EPI - FAMILIA CARPINTEIRO DE FORMAS - HORISTA (ENCARGOS COMPLEMENTARES - COLETADO CAIXA)	Material	H	1,0000000	1,43	1,43	
Insumo	00037373	SINAPI	SEGURO - HORISTA (COLETADO CAIXA - ENCARGOS COMPLEMENTARES)	Material	H	1,0000000	0,08	0,08	
Insumo	00043459	SINAPI	FERRAMENTAS - FAMILIA CARPINTEIRO DE FORMAS - HORISTA (ENCARGOS COMPLEMENTARES - COLETADO CAIXA)	Material	H	1,0000000	0,44	0,44	
Insumo	00037372	SINAPI	EXAMES - HORISTA (COLETADO CAIXA - ENCARGOS COMPLEMENTARES)	Material	H	1,0000000	1,43	1,43	

Insumo	00001214	SINAPI	CARPINTEIRO DE ESQUADRIAS (HORISTA)	Mão de Obra	H	1,0000000	20,47	20,47
				MO sem LS =>	20,77	LS =>	0,00	MO com LS =>
				Valor do BDI =>	7,38			Valor com BDI =>
								36,90

	Código	Banco	Descrição	Tipo	Und	Quant.	Valor Unit	Total	
Composição	88262	SINAPI	CARPINTEIRO DE FORMAS COM ENCARGOS COMPLEMENTARES	Livro SINAPI: Cálculos e Parâmetros	H	1,0000000	30,49	30,49	
Composição Auxiliar	95330	SINAPI	CURSO DE CAPACITAÇÃO PARA CARPINTEIRO DE FÓRMAS (ENCARGOS COMPLEMENTARES) - HORISTA	Livro SINAPI: Cálculos e Parâmetros	H	1,0000000	0,24	0,24	
Insumo	00043459	SINAPI	FERRAMENTAS - FAMILIA CARPINTEIRO DE FORMAS - HORISTA (ENCARGOS COMPLEMENTARES - COLETADO CAIXA)	Material	H	1,0000000	0,44	0,44	
Insumo	00001213	SINAPI	CARPINTEIRO DE FORMAS PARA CONCRETO (HORISTA)	Mão de Obra	H	1,0000000	21,50	21,50	
Insumo	00043483	SINAPI	EPI - FAMILIA CARPINTEIRO DE FORMAS - HORISTA (ENCARGOS COMPLEMENTARES - COLETADO CAIXA)	Material	H	1,0000000	1,43	1,43	
Insumo	00037371	SINAPI	TRANSPORTE - HORISTA (COLETADO CAIXA - ENCARGOS COMPLEMENTARES)	Material	H	1,0000000	0,85	0,85	
Insumo	00037370	SINAPI	ALIMENTACAO - HORISTA (COLETADO CAIXA - ENCARGOS COMPLEMENTARES)	Material	H	1,0000000	4,52	4,52	
Insumo	00037373	SINAPI	SEGURO - HORISTA (COLETADO CAIXA - ENCARGOS COMPLEMENTARES)	Material	H	1,0000000	0,08	0,08	
Insumo	00037372	SINAPI	EXAMES - HORISTA (COLETADO CAIXA - ENCARGOS COMPLEMENTARES)	Material	H	1,0000000	1,43	1,43	
				MO sem LS =>	21,74	LS =>	0,00	MO com LS =>	21,74
				Valor do BDI =>	7,62			Valor com BDI =>	38,11

	Código	Banco	Descrição	Tipo	Und	Quant.	Valor Unit	Total	
Composição	91534	SINAPI	COMPACTADOR DE SOLOS DE PERCUSSÃO (SOQUETE) COM MOTOR A GASOLINA 4 TEMPOS, POTÊNCIA 4 CV - CHI DIURNO. AF_08/2015	Custos Horários Produtivo e Improdutivo dos Equipamentos	CHI	1,0000000	38,22	38,22	
Composição Auxiliar	91530	SINAPI	COMPACTADOR DE SOLOS DE PERCUSSÃO (SOQUETE) COM MOTOR A GASOLINA 4 TEMPOS, POTÊNCIA 4 CV - JUROS. AF_08/2015	Depreciação, Juros, Impostos e Seguros, Manutenção e Materiais na Operação dos	H	1,0000000	0,20	0,20	
Composição Auxiliar	91529	SINAPI	COMPACTADOR DE SOLOS DE PERCUSSÃO (SOQUETE) COM MOTOR A GASOLINA 4 TEMPOS, POTÊNCIA 4 CV - DEPRECIACÃO. AF_08/2015	Depreciação, Juros, Impostos e Seguros, Manutenção e Materiais na Operação dos	H	1,0000000	0,77	0,77	
Composição Auxiliar	88297	SINAPI	OPERADOR DE MÁQUINAS E EQUIPAMENTOS COM ENCARGOS COMPLEMENTARES	Livro SINAPI: Cálculos e Parâmetros	H	1,0000000	37,25	37,25	
				MO sem LS =>	29,47	LS =>	0,00	MO com LS =>	29,47
				Valor do BDI =>	9,55			Valor com BDI =>	47,77

	Código	Banco	Descrição	Tipo	Und	Quant.	Valor Unit	Total	
Composição	91533	SINAPI	COMPACTADOR DE SOLOS DE PERCUSSÃO (SOQUETE) COM MOTOR A GASOLINA 4 TEMPOS, POTÊNCIA 4 CV - CHP DIURNO. AF_08/2015	Custos Horários Produtivo e Improdutivo dos Equipamentos	CHP	1,0000000	45,58	45,58	
Composição Auxiliar	91529	SINAPI	COMPACTADOR DE SOLOS DE PERCUSSÃO (SOQUETE) COM MOTOR A GASOLINA 4 TEMPOS, POTÊNCIA 4 CV - DEPRECIAÇÃO. AF_08/2015	Depreciação, Juros, Impostos e Seguros, Manutenção e Materiais na Operação dos	H	1,0000000	0,77	0,77	
Composição Auxiliar	91530	SINAPI	COMPACTADOR DE SOLOS DE PERCUSSÃO (SOQUETE) COM MOTOR A GASOLINA 4 TEMPOS, POTÊNCIA 4 CV - JUROS. AF_08/2015	Depreciação, Juros, Impostos e Seguros, Manutenção e Materiais na Operação dos	H	1,0000000	0,20	0,20	
Composição Auxiliar	91532	SINAPI	COMPACTADOR DE SOLOS DE PERCUSSÃO (SOQUETE) COM MOTOR A GASOLINA 4 TEMPOS, POTÊNCIA 4 CV - MATERIAIS NA OPERAÇÃO. AF_08/2015	Depreciação, Juros, Impostos e Seguros, Manutenção e Materiais na Operação dos	H	1,0000000	6,39	6,39	
Composição Auxiliar	91531	SINAPI	COMPACTADOR DE SOLOS DE PERCUSSÃO (SOQUETE) COM MOTOR A GASOLINA 4 TEMPOS, POTÊNCIA 4 CV - MANUTENÇÃO. AF_08/2015	Depreciação, Juros, Impostos e Seguros, Manutenção e Materiais na Operação dos	H	1,0000000	0,97	0,97	
Composição Auxiliar	88297	SINAPI	OPERADOR DE MÁQUINAS E EQUIPAMENTOS COM ENCARGOS COMPLEMENTARES	Livro SINAPI: Cálculos e Parâmetros	H	1,0000000	37,25	37,25	
				MO sem LS =>	29,47	LS =>	0,00	MO com LS =>	29,47
				Valor do BDI =>	11,39			Valor com BDI =>	56,97

	Código	Banco	Descrição	Tipo	Und	Quant.	Valor Unit	Total	
Composição	91529	SINAPI	COMPACTADOR DE SOLOS DE PERCUSSÃO (SOQUETE) COM MOTOR A GASOLINA 4 TEMPOS, POTÊNCIA 4 CV - DEPRECIAÇÃO. AF_08/2015	Depreciação, Juros, Impostos e Seguros, Manutenção e Materiais na Operação dos	H	1,0000000	0,77	0,77	
Insumo	00013458	SINAPI	COMPACTADOR DE SOLOS DE PERCURSAO (SOQUETE) COM MOTOR A GASOLINA 4 TEMPOS DE 4 HP (4 CV)	Equipamento para Aquisição Permanente	UN	0,0000533	14.579,60	0,77	
				MO sem LS =>	0,00	LS =>	0,00	MO com LS =>	0,00
				Valor do BDI =>	0,19			Valor com BDI =>	0,96

	Código	Banco	Descrição	Tipo	Und	Quant.	Valor Unit	Total	
Composição	91530	SINAPI	COMPACTADOR DE SOLOS DE PERCUSSÃO (SOQUETE) COM MOTOR A GASOLINA 4 TEMPOS, POTÊNCIA 4 CV - JUROS. AF_08/2015	Depreciação, Juros, Impostos e Seguros, Manutenção e Materiais na Operação dos	H	1,0000000	0,20	0,20	
Insumo	00013458	SINAPI	COMPACTADOR DE SOLOS DE PERCURSAO (SOQUETE) COM MOTOR A GASOLINA 4 TEMPOS DE 4 HP (4 CV)	Equipamento para Aquisição Permanente	UN	0,0000143	14.579,60	0,20	
				MO sem LS =>	0,00	LS =>	0,00	MO com LS =>	0,00
				Valor do BDI =>	0,05			Valor com BDI =>	0,25

	Código	Banco	Descrição	Tipo	Und	Quant.	Valor Unit	Total	
Composição	91531	SINAPI	COMPACTADOR DE SOLOS DE PERCUSSÃO (SOQUETE) COM MOTOR A GASOLINA 4 TEMPOS, POTÊNCIA 4 CV - MANUTENÇÃO. AF_08/2015	Depreciação, Juros, Impostos e Seguros, Manutenção e Materiais na Operação dos	H	1,0000000	0,97	0,97	
Insumo	00013458	SINAPI	COMPACTADOR DE SOLOS DE PERCURSAO (SOQUETE) COM MOTOR A GASOLINA 4 TEMPOS DE 4 HP (4 CV)	Equipamento para Aquisição Permanente	UN	0,0000667	14.579,60	0,97	
				MO sem LS =>	0,00	LS =>	0,00	MO com LS =>	0,00
				Valor do BDI =>	0,24			Valor com BDI =>	1,21
	Código	Banco	Descrição	Tipo	Und	Quant.	Valor Unit	Total	
Composição	91532	SINAPI	COMPACTADOR DE SOLOS DE PERCUSSÃO (SOQUETE) COM MOTOR A GASOLINA 4 TEMPOS, POTÊNCIA 4 CV - MATERIAIS NA OPERAÇÃO. AF_08/2015	Depreciação, Juros, Impostos e Seguros, Manutenção e Materiais na Operação dos	H	1,0000000	6,39	6,39	
Insumo	00004222	SINAPI	GASOLINA COMUM	Material	L	1,0300000	6,21	6,39	
				MO sem LS =>	0,00	LS =>	0,00	MO com LS =>	0,00
				Valor do BDI =>	1,59			Valor com BDI =>	7,98
	Código	Banco	Descrição	Tipo	Und	Quant.	Valor Unit	Total	
Composição	103674	SINAPI	CONCRETAGEM DE VIGAS E LAJES, FCK=25 MPA, PARA LAJES PREMOLDADAS COM USO DE BOMBA - LANÇAMENTO, ADENSAMENTO E ACABAMENTO. AF_02/2022_PS	Concretagem para Estruturas de Concreto Armado	m³	1,0000000	774,13	774,13	
Composição Auxiliar	90586	SINAPI	VIBRADOR DE IMERSÃO, DIÂMETRO DE PONTEIRA 45MM, MOTOR ELÉTRICO TRIFÁSICO POTÊNCIA DE 2 CV - CHP DIURNO. AF_06/2015	Custos Horários Produtivo e Improdutivo dos Equipamentos	CHP	0,1940000	1,42	0,27	
Composição Auxiliar	88262	SINAPI	CARPINTEIRO DE FORMAS COM ENCARGOS COMPLEMENTARES	Livro SINAPI: Cálculos e Parâmetros	H	0,1860000	30,49	5,67	
Composição Auxiliar	88309	SINAPI	PEDREIRO COM ENCARGOS COMPLEMENTARES	Livro SINAPI: Cálculos e Parâmetros	H	1,1190000	30,92	34,59	
Composição Auxiliar	90587	SINAPI	VIBRADOR DE IMERSÃO, DIÂMETRO DE PONTEIRA 45MM, MOTOR ELÉTRICO TRIFÁSICO POTÊNCIA DE 2 CV - CHI DIURNO. AF_06/2015	Custos Horários Produtivo e Improdutivo dos Equipamentos	CHI	0,1790000	0,52	0,09	
Composição Auxiliar	88316	SINAPI	SERVENTE COM ENCARGOS COMPLEMENTARES	Livro SINAPI: Cálculos e Parâmetros	H	1,1920000	22,72	27,08	
Insumo	00001527	SINAPI	CONCRETO USINADO BOMBEAVEL, CLASSE DE RESISTENCIA C25, BRITA 0 E 1, SLUMP = 100 +/- 20 MM, COM BOMBEAMENTO (DISPONIBILIZACAO DE BOMBA), SEM O LANCAMENTO (NBR 8953)	Material	m³	1,1030000	640,47	706,43	
				MO sem LS =>	45,09	LS =>	0,00	MO com LS =>	45,09
				Valor do BDI =>	193,53			Valor com BDI =>	967,66
	Código	Banco	Descrição	Tipo	Und	Quant.	Valor Unit	Total	
Composição	94964	SINAPI	CONCRETO FCK = 20MPA, TRAÇO 1:2,7:3 (EM MASSA SECA DE CIMENTO/ AREIA MÉDIA/ BRITA 1) - PREPARO MECÂNICO COM BETONEIRA 400 L. AF_05/2021	Produção de Concreto	m³	1,0000000	551,95	551,95	
Composição Auxiliar	88316	SINAPI	SERVENTE COM ENCARGOS COMPLEMENTARES	Livro SINAPI: Cálculos e Parâmetros	H	2,5333000	22,72	57,55	
Composição Auxiliar	88377	SINAPI	OPERADOR DE BETONEIRA ESTACIONÁRIA/MISTURADOR COM ENCARGOS COMPLEMENTARES	Livro SINAPI: Cálculos e Parâmetros	H	1,6046000	37,40	60,01	
Composição Auxiliar	88830	SINAPI	BETONEIRA CAPACIDADE NOMINAL DE 400 L, CAPACIDADE DE MISTURA 280 L, MOTOR ELÉTRICO TRIFÁSICO POTÊNCIA DE 2 CV, SEM CARREGADOR - CHP DIURNO. AF_05/2023	Custos Horários Produtivo e Improdutivo dos Equipamentos	CHP	0,8259000	2,19	1,80	
Composição Auxiliar	88831	SINAPI	BETONEIRA CAPACIDADE NOMINAL DE 400 L, CAPACIDADE DE MISTURA 280 L, MOTOR ELÉTRICO TRIFÁSICO POTÊNCIA DE 2 CV, SEM CARREGADOR - CHI DIURNO. AF_05/2023	Custos Horários Produtivo e Improdutivo dos Equipamentos	CHI	0,7787000	0,43	0,33	
Insumo	00000370	SINAPI	AREIA MEDIA - POSTO JAZIDA/FORNECEDOR (RETIRADO NA JAZIDA, SEM TRANSPORTE)	Material	m³	0,7558000	139,89	105,72	
Insumo	00004721	SINAPI	PEDRA BRITADA N. 1 (9,5 A 19 MM) POSTO PEDREIRA/FORNECEDOR, SEM FRETE	Material	m³	0,5872000	116,09	68,16	
Insumo	00001379	SINAPI	CIMENTO PORTLAND COMPOSTO CP II-32	Material	KG	322,9777000	0,80	258,38	
				MO sem LS =>	82,58	LS =>	0,00	MO com LS =>	82,58
				Valor do BDI =>	137,98			Valor com BDI =>	689,93
	Código	Banco	Descrição	Tipo	Und	Quant.	Valor Unit	Total	
Composição	94970	SINAPI	CONCRETO FCK = 20MPA, TRAÇO 1:2,7:3 (EM MASSA SECA DE CIMENTO/ AREIA MÉDIA/ BRITA 1) - PREPARO MECÂNICO COM BETONEIRA 600 L. AF_05/2021	Produção de Concreto	m³	1,0000000	534,10	534,10	
Composição Auxiliar	89225	SINAPI	BETONEIRA CAPACIDADE NOMINAL DE 600 L, CAPACIDADE DE MISTURA 360 L, MOTOR ELÉTRICO TRIFÁSICO POTÊNCIA DE 4 CV, SEM CARREGADOR - CHP DIURNO. AF_05/2023	Custos Horários Produtivo e Improdutivo dos Equipamentos	CHP	0,6572000	6,13	4,02	
Composição Auxiliar	89226	SINAPI	BETONEIRA CAPACIDADE NOMINAL DE 600 L, CAPACIDADE DE MISTURA 360 L, MOTOR ELÉTRICO TRIFÁSICO POTÊNCIA DE 4 CV, SEM CARREGADOR - CHI DIURNO. AF_05/2023	Custos Horários Produtivo e Improdutivo dos Equipamentos	CHI	0,6197000	1,79	1,10	
Composição Auxiliar	88316	SINAPI	SERVENTE COM ENCARGOS COMPLEMENTARES	Livro SINAPI: Cálculos e Parâmetros	H	2,0267000	22,72	46,04	
Composição Auxiliar	88377	SINAPI	OPERADOR DE BETONEIRA ESTACIONÁRIA/MISTURADOR COM ENCARGOS COMPLEMENTARES	Livro SINAPI: Cálculos e Parâmetros	H	1,2768000	37,40	47,75	
Insumo	00001379	SINAPI	CIMENTO PORTLAND COMPOSTO CP II-32	Material	KG	325,1589000	0,80	260,12	
Insumo	00000370	SINAPI	AREIA MEDIA - POSTO JAZIDA/FORNECEDOR (RETIRADO NA JAZIDA, SEM TRANSPORTE)	Material	m³	0,7609000	139,89	106,44	

Insumo	00004721	SINAPI	PEDRA BRITADA N. 1 (9,5 A 19 MM) POSTO PEDREIRA/FORNECEDOR, SEM FRETE	Material	m³	0,5912000	116,09	68,63
				MO sem LS =>	65,85	LS =>	0,00	65,85
				Valor do BDI =>	133,52			667,62

	Código	Banco	Descrição	Tipo	Und	Quant.	Valor Unit	Total
Composição	94971	SINAPI	CONCRETO FCK = 25MPa, TRAÇO 1:2,3:2,7 (EM MASSA SECA DE CIMENTO/ AREIA MÉDIA/ BRITA 1) - PREPARO MECÂNICO COM BETONEIRA 600 L. AF_05/2021	Produção de Concreto	m³	1,0000000	559,76	559,76
Composição Auxiliar	89226	SINAPI	BETONEIRA CAPACIDADE NOMINAL DE 600 L, CAPACIDADE DE MISTURA 360 L, MOTOR ELÉTRICO TRIFÁSICO POTÊNCIA DE 4 CV, SEM CARREGADOR - CHI DIURNO. AF_05/2023	Custos Horários Produtivo e Improdutivo dos Equipamentos	CHI	0,6067000	1,79	1,08
Composição Auxiliar	88316	SINAPI	SERVENTE COM ENCARGOS COMPLEMENTARES	Livro SINAPI: Cálculos e Parâmetros	H	1,9792000	22,72	44,96
Composição Auxiliar	88377	SINAPI	OPERADOR DE BETONEIRA ESTACIONÁRIA/MISTURADOR COM ENCARGOS COMPLEMENTARES	Livro SINAPI: Cálculos e Parâmetros	H	1,2501000	37,40	46,75
Composição Auxiliar	89225	SINAPI	BETONEIRA CAPACIDADE NOMINAL DE 600 L, CAPACIDADE DE MISTURA 360 L, MOTOR ELÉTRICO TRIFÁSICO POTÊNCIA DE 4 CV, SEM CARREGADOR - CHP DIURNO. AF_05/2023	Custos Horários Produtivo e Improdutivo dos Equipamentos	CHP	0,6434000	6,13	3,94
Insumo	00000370	SINAPI	AREIA MEDIA - POSTO JAZIDA/FORNECEDOR (RETIRADO NA JAZIDA, SEM TRANSPORTE)	Material	m³	0,7275000	139,89	101,76
Insumo	00001379	SINAPI	CIMENTO PORTLAND COMPOSTO CP II-32	Material	KG	364,9433000	0,80	291,95
Insumo	00004721	SINAPI	PEDRA BRITADA N. 1 (9,5 A 19 MM) POSTO PEDREIRA/FORNECEDOR, SEM FRETE	Material	m³	0,5972000	116,09	69,32
				MO sem LS =>	64,41	LS =>	0,00	64,41
				Valor do BDI =>	139,94			699,70

	Código	Banco	Descrição	Tipo	Und	Quant.	Valor Unit	Total
Composição	94972	SINAPI	CONCRETO FCK = 30MPa, TRAÇO 1:2,1:2,5 (EM MASSA SECA DE CIMENTO/ AREIA MÉDIA/ BRITA 1) - PREPARO MECÂNICO COM BETONEIRA 600 L. AF_05/2021	Produção de Concreto	m³	1,0000000	577,26	577,26
Composição Auxiliar	89226	SINAPI	BETONEIRA CAPACIDADE NOMINAL DE 600 L, CAPACIDADE DE MISTURA 360 L, MOTOR ELÉTRICO TRIFÁSICO POTÊNCIA DE 4 CV, SEM CARREGADOR - CHI DIURNO. AF_05/2023	Custos Horários Produtivo e Improdutivo dos Equipamentos	CHI	0,6018000	1,79	1,07
Composição Auxiliar	89225	SINAPI	BETONEIRA CAPACIDADE NOMINAL DE 600 L, CAPACIDADE DE MISTURA 360 L, MOTOR ELÉTRICO TRIFÁSICO POTÊNCIA DE 4 CV, SEM CARREGADOR - CHP DIURNO. AF_05/2023	Custos Horários Produtivo e Improdutivo dos Equipamentos	CHP	0,6382000	6,13	3,91
Composição Auxiliar	88377	SINAPI	OPERADOR DE BETONEIRA ESTACIONÁRIA/MISTURADOR COM ENCARGOS COMPLEMENTARES	Livro SINAPI: Cálculos e Parâmetros	H	1,2400000	37,40	46,37
Composição Auxiliar	88316	SINAPI	SERVENTE COM ENCARGOS COMPLEMENTARES	Livro SINAPI: Cálculos e Parâmetros	H	1,9633000	22,72	44,60
Insumo	00004721	SINAPI	PEDRA BRITADA N. 1 (9,5 A 19 MM) POSTO PEDREIRA/FORNECEDOR, SEM FRETE	Material	m³	0,5927000	116,09	68,80
Insumo	00000370	SINAPI	AREIA MEDIA - POSTO JAZIDA/FORNECEDOR (RETIRADO NA JAZIDA, SEM TRANSPORTE)	Material	m³	0,7119000	139,89	99,58
Insumo	00001379	SINAPI	CIMENTO PORTLAND COMPOSTO CP II-32	Material	KG	391,1663000	0,80	312,93
				MO sem LS =>	63,89	LS =>	0,00	63,89
				Valor do BDI =>	144,31			721,57

	Código	Banco	Descrição	Tipo	Und	Quant.	Valor Unit	Total
Composição	94974	SINAPI	CONCRETO MAGRO PARA LASTRO, TRAÇO 1:4,5:4,5 (EM MASSA SECA DE CIMENTO/ AREIA MÉDIA/ BRITA 1) - PREPARO MANUAL. AF_05/2021	Produção de Concreto	m³	1,0000000	506,69	506,69
Composição Auxiliar	88316	SINAPI	SERVENTE COM ENCARGOS COMPLEMENTARES	Livro SINAPI: Cálculos e Parâmetros	H	6,2858000	22,72	142,81
Insumo	00004721	SINAPI	PEDRA BRITADA N. 1 (9,5 A 19 MM) POSTO PEDREIRA/FORNECEDOR, SEM FRETE	Material	m³	0,5971000	116,09	69,31
Insumo	00000370	SINAPI	AREIA MEDIA - POSTO JAZIDA/FORNECEDOR (RETIRADO NA JAZIDA, SEM TRANSPORTE)	Material	m³	0,8538000	139,89	119,43
Insumo	00001379	SINAPI	CIMENTO PORTLAND COMPOSTO CP II-32	Material	KG	218,9300000	0,80	175,14
				MO sem LS =>	86,99	LS =>	0,00	86,99
				Valor do BDI =>	126,67			633,36

	Código	Banco	Descrição	Tipo	Und	Quant.	Valor Unit	Total
Composição	91285	SINAPI	CORTADORA DE PISO COM MOTOR 4 TEMPOS A GASOLINA, POTÊNCIA DE 13 HP, COM DISCO DE CORTE DIAMANTADO SEGMENTADO PARA CONCRETO, DIÂMETRO DE 350 MM, FURO DE 1" (14 X 1") - CHI DIURNO. AF_08/2015	Custos Horários Produtivo e Improdutivo dos Equipamentos	CHI	1,0000000	0,52	0,52
Composição Auxiliar	91280	SINAPI	CORTADORA DE PISO COM MOTOR 4 TEMPOS A GASOLINA, POTÊNCIA DE 13 HP, COM DISCO DE CORTE DIAMANTADO SEGMENTADO PARA CONCRETO, DIÂMETRO DE 350 MM, FURO DE 1" (14 X 1") - JUROS. AF_08/2015	Depreciação, Juros, Impostos e Seguros, Manutenção e Materiais na Operação dos Equipamentos	H	1,0000000	0,09	0,09
Composição Auxiliar	91279	SINAPI	CORTADORA DE PISO COM MOTOR 4 TEMPOS A GASOLINA, POTÊNCIA DE 13 HP, COM DISCO DE CORTE DIAMANTADO SEGMENTADO PARA CONCRETO, DIÂMETRO DE 350 MM, FURO DE 1" (14 X 1") - DEPRECIÇÃO. AF_08/2015	Depreciação, Juros, Impostos e Seguros, Manutenção e Materiais na Operação dos Equipamentos	H	1,0000000	0,43	0,43
				MO sem LS =>	0,00	LS =>	0,00	0,00
				Valor do BDI =>	0,13			0,65

	Código	Banco	Descrição	Tipo	Und	Quant.	Valor Unit	Total
--	--------	-------	-----------	------	-----	--------	------------	-------

Composição	91283	SINAPI	CORTADORA DE PISO COM MOTOR 4 TEMPOS A GASOLINA, POTÊNCIA DE 13 HP, COM DISCO DE CORTE DIAMANTADO SEGMENTADO PARA CONCRETO, DIÂMETRO DE 350 MM, FURO DE 1" (14 X 1") - CHP DIURNO. AF_08/2015	Custos Horários Produtivo e Improdutivo dos Equipamentos	CHP	1,0000000	10,06	10,06	
Composição Auxiliar	91282	SINAPI	CORTADORA DE PISO COM MOTOR 4 TEMPOS A GASOLINA, POTÊNCIA DE 13 HP, COM DISCO DE CORTE DIAMANTADO SEGMENTADO PARA CONCRETO, DIÂMETRO DE 350 MM, FURO DE 1" (14 X 1") - MATERIAIS NA OPERAÇÃO. AF_08/2015	Depreciação, Juros, Impostos e Seguros, Manutenção e Materiais na Operação dos Equipamentos	H	1,0000000	9,00	9,00	
Composição Auxiliar	91281	SINAPI	CORTADORA DE PISO COM MOTOR 4 TEMPOS A GASOLINA, POTÊNCIA DE 13 HP, COM DISCO DE CORTE DIAMANTADO SEGMENTADO PARA CONCRETO, DIÂMETRO DE 350 MM, FURO DE 1" (14 X 1") - MANUTENÇÃO. AF_08/2015	Depreciação, Juros, Impostos e Seguros, Manutenção e Materiais na Operação dos Equipamentos	H	1,0000000	0,54	0,54	
Composição Auxiliar	91280	SINAPI	CORTADORA DE PISO COM MOTOR 4 TEMPOS A GASOLINA, POTÊNCIA DE 13 HP, COM DISCO DE CORTE DIAMANTADO SEGMENTADO PARA CONCRETO, DIÂMETRO DE 350 MM, FURO DE 1" (14 X 1") - JUROS. AF_08/2015	Depreciação, Juros, Impostos e Seguros, Manutenção e Materiais na Operação dos Equipamentos	H	1,0000000	0,09	0,09	
Composição Auxiliar	91279	SINAPI	CORTADORA DE PISO COM MOTOR 4 TEMPOS A GASOLINA, POTÊNCIA DE 13 HP, COM DISCO DE CORTE DIAMANTADO SEGMENTADO PARA CONCRETO, DIÂMETRO DE 350 MM, FURO DE 1" (14 X 1") - DEPRECIÇÃO. AF_08/2015	Depreciação, Juros, Impostos e Seguros, Manutenção e Materiais na Operação dos Equipamentos	H	1,0000000	0,43	0,43	
				MO sem LS =>	0,00	LS =>	0,00	MO com LS =>	0,00
				Valor do BDI =>	2,51			Valor com BDI =>	12,57
	Código	Banco	Descrição	Tipo	Und	Quant.	Valor Unit	Total	
Composição	91279	SINAPI	CORTADORA DE PISO COM MOTOR 4 TEMPOS A GASOLINA, POTÊNCIA DE 13 HP, COM DISCO DE CORTE DIAMANTADO SEGMENTADO PARA CONCRETO, DIÂMETRO DE 350 MM, FURO DE 1" (14 X 1") - DEPRECIÇÃO. AF_08/2015	Depreciação, Juros, Impostos e Seguros, Manutenção e Materiais na Operação dos Equipamentos	H	1,0000000	0,43	0,43	
Insumo	00013887	SINAPI	DISCO DE CORTE DIAMANTADO SEGMENTADO PARA CONCRETO/ASFALTO, DIAMETRO DE *350* MM, FURO DE 25,40 MM	Material	UN	0,0000640	259,49	0,01	
Insumo	00011280	SINAPI	CORTADEIRA DE PISO DE CONCRETO E ASFALTO, PARA DISCO PADRAO DE DIAMETRO 350 MM (14") OU 450 MM (18"), MOTOR A GASOLINA, POTENCIA 13 HP, SEM DISCO	Equipamento para Aquisição Permanente	UN	0,0000640	6.583,49	0,42	
				MO sem LS =>	0,00	LS =>	0,00	MO com LS =>	0,00
				Valor do BDI =>	0,10			Valor com BDI =>	0,53
	Código	Banco	Descrição	Tipo	Und	Quant.	Valor Unit	Total	
Composição	91280	SINAPI	CORTADORA DE PISO COM MOTOR 4 TEMPOS A GASOLINA, POTÊNCIA DE 13 HP, COM DISCO DE CORTE DIAMANTADO SEGMENTADO PARA CONCRETO, DIÂMETRO DE 350 MM, FURO DE 1" (14 X 1") - JUROS. AF_08/2015	Depreciação, Juros, Impostos e Seguros, Manutenção e Materiais na Operação dos Equipamentos	H	1,0000000	0,09	0,09	
Insumo	00011280	SINAPI	CORTADEIRA DE PISO DE CONCRETO E ASFALTO, PARA DISCO PADRAO DE DIAMETRO 350 MM (14") OU 450 MM (18"), MOTOR A GASOLINA, POTENCIA 13 HP, SEM DISCO	Equipamento para Aquisição Permanente	UN	0,0000148	6.583,49	0,09	
				MO sem LS =>	0,00	LS =>	0,00	MO com LS =>	0,00
				Valor do BDI =>	0,02			Valor com BDI =>	0,11
	Código	Banco	Descrição	Tipo	Und	Quant.	Valor Unit	Total	
Composição	91281	SINAPI	CORTADORA DE PISO COM MOTOR 4 TEMPOS A GASOLINA, POTÊNCIA DE 13 HP, COM DISCO DE CORTE DIAMANTADO SEGMENTADO PARA CONCRETO, DIÂMETRO DE 350 MM, FURO DE 1" (14 X 1") - MANUTENÇÃO. AF_08/2015	Depreciação, Juros, Impostos e Seguros, Manutenção e Materiais na Operação dos Equipamentos	H	1,0000000	0,54	0,54	
Insumo	00013887	SINAPI	DISCO DE CORTE DIAMANTADO SEGMENTADO PARA CONCRETO/ASFALTO, DIAMETRO DE *350* MM, FURO DE 25,40 MM	Material	UN	0,0000800	259,49	0,02	
Insumo	00011280	SINAPI	CORTADEIRA DE PISO DE CONCRETO E ASFALTO, PARA DISCO PADRAO DE DIAMETRO 350 MM (14") OU 450 MM (18"), MOTOR A GASOLINA, POTENCIA 13 HP, SEM DISCO	Equipamento para Aquisição Permanente	UN	0,0000800	6.583,49	0,52	
				MO sem LS =>	0,00	LS =>	0,00	MO com LS =>	0,00
				Valor do BDI =>	0,13			Valor com BDI =>	0,67
	Código	Banco	Descrição	Tipo	Und	Quant.	Valor Unit	Total	
Composição	91282	SINAPI	CORTADORA DE PISO COM MOTOR 4 TEMPOS A GASOLINA, POTÊNCIA DE 13 HP, COM DISCO DE CORTE DIAMANTADO SEGMENTADO PARA CONCRETO, DIÂMETRO DE 350 MM, FURO DE 1" (14 X 1") - MATERIAIS NA OPERAÇÃO. AF_08/2015	Depreciação, Juros, Impostos e Seguros, Manutenção e Materiais na Operação dos Equipamentos	H	1,0000000	9,00	9,00	
Insumo	00004222	SINAPI	GASOLINA COMUM	Material	L	1,4500000	6,21	9,00	
				MO sem LS =>	0,00	LS =>	0,00	MO com LS =>	0,00
				Valor do BDI =>	2,25			Valor com BDI =>	11,25
	Código	Banco	Descrição	Tipo	Und	Quant.	Valor Unit	Total	
Composição	92803	SINAPI	CORTE E DOBRA DE AÇO CA-50, DIÂMETRO DE 10,0 MM. AF_06/2022	Armação para Estruturas de Concreto	KG	1,0000000	7,91	7,91	
Composição Auxiliar	88238	SINAPI	AJUDANTE DE ARMADOR COM ENCARGOS COMPLEMENTARES	Livro SINAPI: Cálculos e Parâmetros	H	0,0014000	23,40	0,03	
Composição Auxiliar	88245	SINAPI	ARMADOR COM ENCARGOS COMPLEMENTARES	Livro SINAPI: Cálculos e Parâmetros	H	0,0088000	30,71	0,27	
Insumo	00000034	SINAPI	ACO CA-50, 10,0 MM, VERGALHAO	Material	KG	1,1100000	6,86	7,61	

				MO sem LS =>	0,21	LS =>	0,00	MO com LS =>	0,21
				Valor do BDI =>	1,97			Valor com BDI =>	9,88
	<b>Código</b>	<b>Banco</b>	<b>Descrição</b>	<b>Tipo</b>	<b>Und</b>	<b>Quant.</b>	<b>Valor Unit</b>	<b>Total</b>	
Composição	92804	SINAPI	CORTE E DOBRA DE AÇO CA-50, DIÂMETRO DE 12,5 MM. AF_06/2022	Armação para Estruturas de Concreto	KG	1,0000000	6,74	6,74	
Composição Auxiliar	88245	SINAPI	ARMADOR COM ENCARGOS COMPLEMENTARES	Livro SINAPI: Cálculos e Parâmetros	H	0,0048000	30,71	0,14	
Composição Auxiliar	88238	SINAPI	AJUDANTE DE ARMADOR COM ENCARGOS COMPLEMENTARES	Livro SINAPI: Cálculos e Parâmetros	H	0,0008000	23,40	0,01	
Insumo	00043055	SINAPI	ACO CA-50, 12,5 MM OU 16,0 MM, VERGALHAO	Material	KG	1,1100000	5,94	6,59	
				MO sem LS =>	0,11	LS =>	0,00	MO com LS =>	0,11
				Valor do BDI =>	1,68			Valor com BDI =>	8,42
	<b>Código</b>	<b>Banco</b>	<b>Descrição</b>	<b>Tipo</b>	<b>Und</b>	<b>Quant.</b>	<b>Valor Unit</b>	<b>Total</b>	
Composição	92801	SINAPI	CORTE E DOBRA DE AÇO CA-50, DIÂMETRO DE 6,3 MM. AF_06/2022	Armação para Estruturas de Concreto	KG	1,0000000	8,79	8,79	
Composição Auxiliar	88245	SINAPI	ARMADOR COM ENCARGOS COMPLEMENTARES	Livro SINAPI: Cálculos e Parâmetros	H	0,0310000	30,71	0,95	
Composição Auxiliar	88238	SINAPI	AJUDANTE DE ARMADOR COM ENCARGOS COMPLEMENTARES	Livro SINAPI: Cálculos e Parâmetros	H	0,0051000	23,40	0,11	
Insumo	00000032	SINAPI	ACO CA-50, 6,3 MM, VERGALHAO	Material	KG	1,0700000	7,23	7,73	
				MO sem LS =>	0,74	LS =>	0,00	MO com LS =>	0,74
				Valor do BDI =>	2,19			Valor com BDI =>	10,98
	<b>Código</b>	<b>Banco</b>	<b>Descrição</b>	<b>Tipo</b>	<b>Und</b>	<b>Quant.</b>	<b>Valor Unit</b>	<b>Total</b>	
Composição	92802	SINAPI	CORTE E DOBRA DE AÇO CA-50, DIÂMETRO DE 8,0 MM. AF_06/2022	Armação para Estruturas de Concreto	KG	1,0000000	8,61	8,61	
Composição Auxiliar	88238	SINAPI	AJUDANTE DE ARMADOR COM ENCARGOS COMPLEMENTARES	Livro SINAPI: Cálculos e Parâmetros	H	0,0026000	23,40	0,06	
Composição Auxiliar	88245	SINAPI	ARMADOR COM ENCARGOS COMPLEMENTARES	Livro SINAPI: Cálculos e Parâmetros	H	0,0162000	30,71	0,49	
Insumo	00000033	SINAPI	ACO CA-50, 8,0 MM, VERGALHAO	Material	KG	1,1100000	7,27	8,06	
				MO sem LS =>	0,38	LS =>	0,00	MO com LS =>	0,38
				Valor do BDI =>	2,15			Valor com BDI =>	10,76
	<b>Código</b>	<b>Banco</b>	<b>Descrição</b>	<b>Tipo</b>	<b>Und</b>	<b>Quant.</b>	<b>Valor Unit</b>	<b>Total</b>	
Composição	92799	SINAPI	CORTE E DOBRA DE AÇO CA-60, DIÂMETRO DE 4,2 MM. AF_06/2022	Armação para Estruturas de Concreto	KG	1,0000000	10,15	10,15	
Composição Auxiliar	88238	SINAPI	AJUDANTE DE ARMADOR COM ENCARGOS COMPLEMENTARES	Livro SINAPI: Cálculos e Parâmetros	H	0,0152000	23,40	0,35	
Composição Auxiliar	88245	SINAPI	ARMADOR COM ENCARGOS COMPLEMENTARES	Livro SINAPI: Cálculos e Parâmetros	H	0,0933000	30,71	2,86	
Insumo	00043059	SINAPI	ACO CA-60, 4,2 MM, OU 5,0 MM, OU 6,0 MM, OU 7,0 MM, VERGALHAO	Material	KG	1,0700000	6,49	6,94	
				MO sem LS =>	2,23	LS =>	0,00	MO com LS =>	2,23
				Valor do BDI =>	2,53			Valor com BDI =>	12,68
	<b>Código</b>	<b>Banco</b>	<b>Descrição</b>	<b>Tipo</b>	<b>Und</b>	<b>Quant.</b>	<b>Valor Unit</b>	<b>Total</b>	
Composição	92800	SINAPI	CORTE E DOBRA DE AÇO CA-60, DIÂMETRO DE 5,0 MM. AF_06/2022	Armação para Estruturas de Concreto	KG	1,0000000	8,94	8,94	
Composição Auxiliar	88245	SINAPI	ARMADOR COM ENCARGOS COMPLEMENTARES	Livro SINAPI: Cálculos e Parâmetros	H	0,0581000	30,71	1,78	
Composição Auxiliar	88238	SINAPI	AJUDANTE DE ARMADOR COM ENCARGOS COMPLEMENTARES	Livro SINAPI: Cálculos e Parâmetros	H	0,0095000	23,40	0,22	
Insumo	00043059	SINAPI	ACO CA-60, 4,2 MM, OU 5,0 MM, OU 6,0 MM, OU 7,0 MM, VERGALHAO	Material	KG	1,0700000	6,49	6,94	
				MO sem LS =>	1,39	LS =>	0,00	MO com LS =>	1,39
				Valor do BDI =>	2,23			Valor com BDI =>	11,17
	<b>Código</b>	<b>Banco</b>	<b>Descrição</b>	<b>Tipo</b>	<b>Und</b>	<b>Quant.</b>	<b>Valor Unit</b>	<b>Total</b>	
Composição	95308	SINAPI	CURSO DE CAPACITAÇÃO PARA AJUDANTE DE ARMADOR (ENCARGOS COMPLEMENTARES) - HORISTA	Livro SINAPI: Cálculos e Parâmetros	H	1,0000000	0,16	0,16	
Insumo	00006114	SINAPI	AJUDANTE DE ARMADOR (HORISTA)	Mão de Obra	H	0,0115400	14,27	0,16	
				MO sem LS =>	0,16	LS =>	0,00	MO com LS =>	0,16
				Valor do BDI =>	0,04			Valor com BDI =>	0,20
	<b>Código</b>	<b>Banco</b>	<b>Descrição</b>	<b>Tipo</b>	<b>Und</b>	<b>Quant.</b>	<b>Valor Unit</b>	<b>Total</b>	
Composição	95309	SINAPI	CURSO DE CAPACITAÇÃO PARA AJUDANTE DE CARPINTEIRO (ENCARGOS COMPLEMENTARES) - HORISTA	Livro SINAPI: Cálculos e Parâmetros	H	1,0000000	0,21	0,21	
Insumo	00006117	SINAPI	CARPINTEIRO AUXILIAR (HORISTA)	Mão de Obra	H	0,0147600	14,27	0,21	



				MO sem LS =>	0,21	LS =>	0,00	MO com LS =>	0,21
				Valor do BDI =>	0,05			Valor com BDI =>	0,26
	Código	Banco	Descrição	Tipo	Und	Quant.	Valor Unit	Total	
Composição	95313	SINAPI	CURSO DE CAPACITAÇÃO PARA AJUDANTE ESPECIALIZADO (ENCARGOS COMPLEMENTARES) - HORISTA	Livro SINAPI: Cálculos e Parâmetros	H	1,0000000	0,17	0,17	
Insumo	00000242	SINAPI	AJUDANTE ESPECIALIZADO (HORISTA)	Mão de Obra	H	0,0115400	15,02	0,17	
				MO sem LS =>	0,17	LS =>	0,00	MO com LS =>	0,17
				Valor do BDI =>	0,04			Valor com BDI =>	0,21
	Código	Banco	Descrição	Tipo	Und	Quant.	Valor Unit	Total	
Composição	95314	SINAPI	CURSO DE CAPACITAÇÃO PARA ARMADOR (ENCARGOS COMPLEMENTARES) - HORISTA	Livro SINAPI: Cálculos e Parâmetros	H	1,0000000	0,24	0,24	
Insumo	00000378	SINAPI	ARMADOR (HORISTA)	Mão de Obra	H	0,0115400	21,50	0,24	
				MO sem LS =>	0,24	LS =>	0,00	MO com LS =>	0,24
				Valor do BDI =>	0,06			Valor com BDI =>	0,30
	Código	Banco	Descrição	Tipo	Und	Quant.	Valor Unit	Total	
Composição	95316	SINAPI	CURSO DE CAPACITAÇÃO PARA AUXILIAR DE ELETRICISTA (ENCARGOS COMPLEMENTARES) - HORISTA	Livro SINAPI: Cálculos e Parâmetros	H	1,0000000	0,53	0,53	
Insumo	00000247	SINAPI	AJUDANTE DE ELETRICISTA (HORISTA)	Mão de Obra	H	0,0373200	14,27	0,53	
				MO sem LS =>	0,53	LS =>	0,00	MO com LS =>	0,53
				Valor do BDI =>	0,13			Valor com BDI =>	0,66
	Código	Banco	Descrição	Tipo	Und	Quant.	Valor Unit	Total	
Composição	95317	SINAPI	CURSO DE CAPACITAÇÃO PARA AUXILIAR DE ENCANADOR OU BOMBEIRO HIDRÁULICO (ENCARGOS COMPLEMENTARES) - HORISTA	Livro SINAPI: Cálculos e Parâmetros	H	1,0000000	0,25	0,25	
Insumo	00000246	SINAPI	AUXILIAR DE ENCANADOR OU BOMBEIRO HIDRAULICO (HORISTA)	Mão de Obra	H	0,0179800	14,27	0,25	
				MO sem LS =>	0,25	LS =>	0,00	MO com LS =>	0,25
				Valor do BDI =>	0,06			Valor com BDI =>	0,31
	Código	Banco	Descrição	Tipo	Und	Quant.	Valor Unit	Total	
Composição	95324	SINAPI	CURSO DE CAPACITAÇÃO PARA AZULEJISTA OU LADRILHEIRO (ENCARGOS COMPLEMENTARES) - HORISTA	Livro SINAPI: Cálculos e Parâmetros	H	1,0000000	0,31	0,31	
Insumo	00004760	SINAPI	AZULEJISTA OU LADRILHEIRO (HORISTA)	Mão de Obra	H	0,0147600	21,50	0,31	
				MO sem LS =>	0,31	LS =>	0,00	MO com LS =>	0,31
				Valor do BDI =>	0,07			Valor com BDI =>	0,38
	Código	Banco	Descrição	Tipo	Und	Quant.	Valor Unit	Total	
Composição	95328	SINAPI	CURSO DE CAPACITAÇÃO PARA CALCETEIRO (ENCARGOS COMPLEMENTARES) - HORISTA	Livro SINAPI: Cálculos e Parâmetros	H	1,0000000	0,24	0,24	
Insumo	00004759	SINAPI	CALCETEIRO / RASTELEIRO (HORISTA)	Mão de Obra	H	0,0115400	21,53	0,24	
				MO sem LS =>	0,24	LS =>	0,00	MO com LS =>	0,24
				Valor do BDI =>	0,06			Valor com BDI =>	0,30
	Código	Banco	Descrição	Tipo	Und	Quant.	Valor Unit	Total	
Composição	95329	SINAPI	CURSO DE CAPACITAÇÃO PARA CARPINTEIRO DE ESQUADRIA (ENCARGOS COMPLEMENTARES) - HORISTA	Livro SINAPI: Cálculos e Parâmetros	H	1,0000000	0,30	0,30	
Insumo	00001214	SINAPI	CARPINTEIRO DE ESQUADRIAS (HORISTA)	Mão de Obra	H	0,0147600	20,47	0,30	
				MO sem LS =>	0,30	LS =>	0,00	MO com LS =>	0,30
				Valor do BDI =>	0,07			Valor com BDI =>	0,37
	Código	Banco	Descrição	Tipo	Und	Quant.	Valor Unit	Total	
Composição	95330	SINAPI	CURSO DE CAPACITAÇÃO PARA CARPINTEIRO DE FÔRMAS (ENCARGOS COMPLEMENTARES) - HORISTA	Livro SINAPI: Cálculos e Parâmetros	H	1,0000000	0,24	0,24	
Insumo	00001213	SINAPI	CARPINTEIRO DE FORMAS PARA CONCRETO (HORISTA)	Mão de Obra	H	0,0115400	21,50	0,24	
				MO sem LS =>	0,24	LS =>	0,00	MO com LS =>	0,24
				Valor do BDI =>	0,06			Valor com BDI =>	0,30
	Código	Banco	Descrição	Tipo	Und	Quant.	Valor Unit	Total	
Composição	95332	SINAPI	CURSO DE CAPACITAÇÃO PARA ELETRICISTA (ENCARGOS COMPLEMENTARES) - HORISTA	Livro SINAPI: Cálculos e Parâmetros	H	1,0000000	0,80	0,80	
Insumo	00002436	SINAPI	ELETRICISTA (HORISTA)	Mão de Obra	H	0,0373200	21,50	0,80	
				MO sem LS =>	0,80	LS =>	0,00	MO com LS =>	0,80
				Valor do BDI =>	0,20			Valor com BDI =>	1,00
	Código	Banco	Descrição	Tipo	Und	Quant.	Valor Unit	Total	

Composição	95335	SINAPI	CURSO DE CAPACITAÇÃO PARA ENCANADOR OU BOMBEIRO HIDRÁULICO (ENCARGOS COMPLEMENTARES) - HORISTA	Livro SINAPI: Cálculos e Parâmetros	H	1,0000000	0,38	0,38	
Insumo	00002696	SINAPI	ENCANADOR OU BOMBEIRO HIDRAULICO (HORISTA)	Mão de Obra	H	0,0179800	21,50	0,38	
				MO sem LS =>	0,38	LS =>	0,00	MO com LS =>	0,38
				Valor do BDI =>	0,09	Valor com BDI =>			0,47
	Código	Banco	Descrição	Tipo	Und	Quant.	Valor Unit	Total	
Composição	95415	SINAPI	CURSO DE CAPACITAÇÃO PARA ENGENHEIRO CIVIL DE OBRA JÚNIOR (ENCARGOS COMPLEMENTARES) - MENSALISTA	Livro SINAPI: Cálculos e Parâmetros	MES	1,0000000	197,00	197,00	
Insumo	00040811	SINAPI	ENGENHEIRO CIVIL DE OBRA JUNIOR (MENSALISTA)	Mão de Obra	MES	0,0111200	17.716,48	197,00	
				MO sem LS =>	197,00	LS =>	0,00	MO com LS =>	197,00
				Valor do BDI =>	49,25	Valor com BDI =>			246,25
	Código	Banco	Descrição	Tipo	Und	Quant.	Valor Unit	Total	
Composição	95338	SINAPI	CURSO DE CAPACITAÇÃO PARA IMPERMEABILIZADOR (ENCARGOS COMPLEMENTARES) - HORISTA	Livro SINAPI: Cálculos e Parâmetros	H	1,0000000	0,48	0,48	
Insumo	00012873	SINAPI	IMPERMEABILIZADOR (HORISTA)	Mão de Obra	H	0,0212000	22,81	0,48	
				MO sem LS =>	0,48	LS =>	0,00	MO com LS =>	0,48
				Valor do BDI =>	0,12	Valor com BDI =>			0,60
	Código	Banco	Descrição	Tipo	Und	Quant.	Valor Unit	Total	
Composição	95341	SINAPI	CURSO DE CAPACITAÇÃO PARA MARMORISTA/GRANITEIRO (ENCARGOS COMPLEMENTARES) - HORISTA	Livro SINAPI: Cálculos e Parâmetros	H	1,0000000	0,31	0,31	
Insumo	00004755	SINAPI	MARMORISTA / GRANITEIRO (HORISTA)	Mão de Obra	H	0,0147600	21,50	0,31	
				MO sem LS =>	0,31	LS =>	0,00	MO com LS =>	0,31
				Valor do BDI =>	0,07	Valor com BDI =>			0,38
	Código	Banco	Descrição	Tipo	Und	Quant.	Valor Unit	Total	
Composição	95344	SINAPI	CURSO DE CAPACITAÇÃO PARA MONTADOR DE ESTRUTURA METÁLICA (ENCARGOS COMPLEMENTARES) - HORISTA	Livro SINAPI: Cálculos e Parâmetros	H	1,0000000	0,28	0,28	
Insumo	00044497	SINAPI	MONTADOR DE ESTRUTURAS METALICAS HORISTA	Mão de Obra	H	0,0115400	24,52	0,28	
				MO sem LS =>	0,28	LS =>	0,00	MO com LS =>	0,28
				Valor do BDI =>	0,07	Valor com BDI =>			0,35
	Código	Banco	Descrição	Tipo	Und	Quant.	Valor Unit	Total	
Composição	95346	SINAPI	CURSO DE CAPACITAÇÃO PARA MOTORISTA DE BASCULANTE (ENCARGOS COMPLEMENTARES) - HORISTA	Livro SINAPI: Cálculos e Parâmetros	H	1,0000000	0,12	0,12	
Insumo	00020020	SINAPI	MOTORISTA DE CAMINHAO-BASCULANTE (HORISTA)	Mão de Obra	H	0,0050900	25,19	0,12	
				MO sem LS =>	0,12	LS =>	0,00	MO com LS =>	0,12
				Valor do BDI =>	0,03	Valor com BDI =>			0,15
	Código	Banco	Descrição	Tipo	Und	Quant.	Valor Unit	Total	
Composição	95347	SINAPI	CURSO DE CAPACITAÇÃO PARA MOTORISTA DE CAMINHÃO (ENCARGOS COMPLEMENTARES) - HORISTA	Livro SINAPI: Cálculos e Parâmetros	H	1,0000000	0,12	0,12	
Insumo	00004093	SINAPI	MOTORISTA DE CAMINHAO (HORISTA)	Mão de Obra	H	0,0050900	24,25	0,12	
				MO sem LS =>	0,12	LS =>	0,00	MO com LS =>	0,12
				Valor do BDI =>	0,03	Valor com BDI =>			0,15
	Código	Banco	Descrição	Tipo	Und	Quant.	Valor Unit	Total	
Composição	95389	SINAPI	CURSO DE CAPACITAÇÃO PARA OPERADOR DE BETONEIRA ESTACIONÁRIA/MISTURADOR (ENCARGOS COMPLEMENTARES) - HORISTA	Livro SINAPI: Cálculos e Parâmetros	H	1,0000000	0,24	0,24	
Insumo	00037666	SINAPI	OPERADOR DE BETONEIRA ESTACIONARIA / MISTURADOR (HORISTA)	Mão de Obra	H	0,0083100	29,38	0,24	
				MO sem LS =>	0,24	LS =>	0,00	MO com LS =>	0,24
				Valor do BDI =>	0,06	Valor com BDI =>			0,30
	Código	Banco	Descrição	Tipo	Und	Quant.	Valor Unit	Total	
Composição	95357	SINAPI	CURSO DE CAPACITAÇÃO PARA OPERADOR DE ESCAVADEIRA (ENCARGOS COMPLEMENTARES) - HORISTA	Livro SINAPI: Cálculos e Parâmetros	H	1,0000000	0,36	0,36	
Insumo	00004234	SINAPI	OPERADOR DE ESCAVADEIRA (HORISTA)	Mão de Obra	H	0,0115400	31,92	0,36	
				MO sem LS =>	0,36	LS =>	0,00	MO com LS =>	0,36
				Valor do BDI =>	0,09	Valor com BDI =>			0,45
	Código	Banco	Descrição	Tipo	Und	Quant.	Valor Unit	Total	

Composição	95358	SINAPI	CURSO DE CAPACITAÇÃO PARA OPERADOR DE GUINCHO (ENCARGOS COMPLEMENTARES) - HORISTA	Livro SINAPI: Cálculos e Parâmetros	H	1,0000000	0,42	0,42	
Insumo	00004253	SINAPI	OPERADOR DE GUINCHO OU GUINCHEIRO (HORISTA)	Mão de Obra	H	0,0163700	26,06	0,42	
				MO sem LS =>	0,42	LS =>	0,00	MO com LS =>	0,42
				Valor do BDI =>	0,10			Valor com BDI =>	0,52

	Código	Banco	Descrição	Tipo	Und	Quant.	Valor Unit	Total	
Composição	95359	SINAPI	CURSO DE CAPACITAÇÃO PARA OPERADOR DE GUINDASTE (ENCARGOS COMPLEMENTARES) - HORISTA	Livro SINAPI: Cálculos e Parâmetros	H	1,0000000	0,62	0,62	
Insumo	00004254	SINAPI	OPERADOR DE GUINDASTE (HORISTA)	Mão de Obra	H	0,0163700	38,06	0,62	
				MO sem LS =>	0,62	LS =>	0,00	MO com LS =>	0,62
				Valor do BDI =>	0,15			Valor com BDI =>	0,77

	Código	Banco	Descrição	Tipo	Und	Quant.	Valor Unit	Total	
Composição	95363	SINAPI	CURSO DE CAPACITAÇÃO PARA OPERADOR DE MOTONIVELADORA (ENCARGOS COMPLEMENTARES) - HORISTA	Livro SINAPI: Cálculos e Parâmetros	H	1,0000000	0,37	0,37	
Insumo	00004239	SINAPI	OPERADOR DE MOTONIVELADORA (HORISTA)	Mão de Obra	H	0,0083100	45,15	0,37	
				MO sem LS =>	0,37	LS =>	0,00	MO com LS =>	0,37
				Valor do BDI =>	0,09			Valor com BDI =>	0,46

	Código	Banco	Descrição	Tipo	Und	Quant.	Valor Unit	Total	
Composição	95360	SINAPI	CURSO DE CAPACITAÇÃO PARA OPERADOR DE MÁQUINAS E EQUIPAMENTOS (ENCARGOS COMPLEMENTARES) - HORISTA	Livro SINAPI: Cálculos e Parâmetros	H	1,0000000	0,33	0,33	
Insumo	00004230	SINAPI	OPERADOR DE MAQUINAS E TRATORES DIVERSOS - TERRAPLANAGEM (HORISTA)	Mão de Obra	H	0,0115400	29,14	0,33	
				MO sem LS =>	0,33	LS =>	0,00	MO com LS =>	0,33
				Valor do BDI =>	0,08			Valor com BDI =>	0,41

	Código	Banco	Descrição	Tipo	Und	Quant.	Valor Unit	Total	
Composição	95364	SINAPI	CURSO DE CAPACITAÇÃO PARA OPERADOR DE PÁ CARREGADEIRA (ENCARGOS COMPLEMENTARES) - HORISTA	Livro SINAPI: Cálculos e Parâmetros	H	1,0000000	0,24	0,24	
Insumo	00004248	SINAPI	OPERADOR DE PA CARREGADEIRA (HORISTA)	Mão de Obra	H	0,0083100	29,90	0,24	
				MO sem LS =>	0,24	LS =>	0,00	MO com LS =>	0,24
				Valor do BDI =>	0,06			Valor com BDI =>	0,30

	Código	Banco	Descrição	Tipo	Und	Quant.	Valor Unit	Total	
Composição	95366	SINAPI	CURSO DE CAPACITAÇÃO PARA OPERADOR DE ROLO COMPACTADOR (ENCARGOS COMPLEMENTARES) - HORISTA	Livro SINAPI: Cálculos e Parâmetros	H	1,0000000	0,24	0,24	
Insumo	00004238	SINAPI	OPERADOR DE ROLO COMPACTADOR (HORISTA)	Mão de Obra	H	0,0083100	29,90	0,24	
				MO sem LS =>	0,24	LS =>	0,00	MO com LS =>	0,24
				Valor do BDI =>	0,06			Valor com BDI =>	0,30

	Código	Banco	Descrição	Tipo	Und	Quant.	Valor Unit	Total	
Composição	95371	SINAPI	CURSO DE CAPACITAÇÃO PARA PEDREIRO (ENCARGOS COMPLEMENTARES) - HORISTA	Livro SINAPI: Cálculos e Parâmetros	H	1,0000000	0,45	0,45	
Insumo	00004750	SINAPI	PEDREIRO (HORISTA)	Mão de Obra	H	0,0212000	21,50	0,45	
				MO sem LS =>	0,45	LS =>	0,00	MO com LS =>	0,45
				Valor do BDI =>	0,11			Valor com BDI =>	0,56

	Código	Banco	Descrição	Tipo	Und	Quant.	Valor Unit	Total	
Composição	95372	SINAPI	CURSO DE CAPACITAÇÃO PARA PINTOR (ENCARGOS COMPLEMENTARES) - HORISTA	Livro SINAPI: Cálculos e Parâmetros	H	1,0000000	0,31	0,31	
Insumo	00004783	SINAPI	PINTOR (HORISTA)	Mão de Obra	H	0,0147600	21,50	0,31	
				MO sem LS =>	0,31	LS =>	0,00	MO com LS =>	0,31
				Valor do BDI =>	0,07			Valor com BDI =>	0,38

	Código	Banco	Descrição	Tipo	Und	Quant.	Valor Unit	Total	
Composição	95378	SINAPI	CURSO DE CAPACITAÇÃO PARA SERVENTE (ENCARGOS COMPLEMENTARES) - HORISTA	Livro SINAPI: Cálculos e Parâmetros	H	1,0000000	0,28	0,28	
Insumo	00006111	SINAPI	SERVENTE DE OBRAS (HORISTA)	Mão de Obra	H	0,0212000	13,56	0,28	
				MO sem LS =>	0,28	LS =>	0,00	MO com LS =>	0,28
				Valor do BDI =>	0,07			Valor com BDI =>	0,35

	Código	Banco	Descrição	Tipo	Und	Quant.	Valor Unit	Total
Composição	95385	SINAPI	CURSO DE CAPACITAÇÃO PARA TELHADISTA (ENCARGOS COMPLEMENTARES) - HORISTA	Livro SINAPI: Cálculos e Parâmetros	H	1,0000000	0,24	0,24
Insumo	00012869	SINAPI	TELHADOR / TELHADISTA (HORISTA)	Mão de Obra	H	0,0115400	21,23	0,24
				MO sem LS =>	0,24	LS =>	0,00	MO com LS =>
				Valor do BDI =>	0,06			Valor com BDI =>

	Código	Banco	Descrição	Tipo	Und	Quant.	Valor Unit	Total
Composição	3310	ORSE	Chapisco em parede com argamassa traço t1 - 1:3 (cimento / areia) - Revisado 08/2015	Conversão InfoWOrca	m²	1,0000000	6,82	6,82
Item	Código	Banco	Descrição	Tipo	Und	Quant.	Valor Unit	Total
Insumo	00004750/SINAPI	ORSE	Pedreiro (horista)	Mão de Obra	h	0,1000000	20,44	2,04
Composição	1903	ORSE	Argamassa cimento e areia traço t-1 (1:3) - 1 saco cimento 50kg / 3 padiolas areia dim. 0.35 x 0.45 x 0.23 m - Confeção mecânica e transporte	Argamassas	m³	0,0050000	521,23	2,60
Composição	10549	ORSE	Encargos Complementares - Servente	Provisórios	h	0,1000000	3,87	0,38
Insumo	00006111/SINAPI	ORSE	Servente de obras (horista)	Mão de Obra	h	0,1000000	14,58	1,45
Composição	10550	ORSE	Encargos Complementares - Pedreiro	Provisórios	h	0,1000000	3,74	0,37

**Detalhamento de Cálculo ORSE**

Item	Código	Banco	Descrição	Tipo	Und	Quant.	Valor Unit	Total
Insumo	00004750/SINAPI	ORSE	Pedreiro (horista)	Mão de Obra	h	0,1000000	20,44	2,04
Insumo	00002711/SINAPI	ORSE	Carrinho de mao, em aco, com capacidade de *45 a 65* l / *100* kg, pneu com camara	Material	un	0,0000240	185,23	0,00
Insumo	4729	ORSE	Marreta 1 kg com cabo	Material	un	0,0000120	37,80	0,00
Insumo	941	ORSE	Fardamento com mangas curta	Material	un	0,0003300	194,68	0,06
Insumo	10761	ORSE	Refeição - café da manhã ( café com leite e dois pães com manteiga)	Serviços	un	0,0223960	5,00	0,11
Insumo	10788	ORSE	Pá quadrada	Material	un	0,0000240	36,90	0,00
Insumo	10596	ORSE	Protetor auricular	Material	un	0,0009900	4,85	0,00
Insumo	10599	ORSE	Protetor solar fps 30 com 120ml	Material	un	0,0003960	18,00	0,00
Insumo	00012892/SINAPI	ORSE	Luva raspa de couro, cano curto (punho *7* cm)	Material	par	0,0005060	10,87	0,00
Insumo	10517	ORSE	Exames admissionais/demissionais (checkup)	Serviços	cj	0,0000880	300,00	0,02
Insumo	1651	ORSE	Óculos branco proteção	Material	pr	0,0001760	7,00	0,00
Insumo	4728	ORSE	Talhadeira chata 10"	Material	un	0,0000360	18,58	0,00
Insumo	158	ORSE	Almoço (Participação do empregador)	Material	un	0,0223960	14,00	0,31
Insumo	00012894/SINAPI	ORSE	Capa para chuva em pvc com forro de poliester, com capuz (amarela ou azul)	Material	un	0,0000440	20,11	0,00
Insumo	00012895/SINAPI	ORSE	Capacete de seguranca aba frontal com suspensao de polietileno, sem juqular (classe b)	Material	un	0,0001320	13,50	0,00
Insumo	10362	ORSE	Seguro de vida e acidente em grupo	Serviços	un	0,0009900	12,54	0,01
Insumo	10492	ORSE	Cesta Básica	Material	un	0,0009900	205,00	0,20
Insumo	2378	ORSE	Vale transporte	Material	un	0,0178320	4,50	0,08
Insumo	00012893/SINAPI	ORSE	Bota de seguranca com biqueira de aco e colarinho acolchoado	Material	par	0,0001760	73,93	0,01
Insumo	00000370/SINAPI	ORSE	Areia media - posto jazida/fornecedor (retirado na jazida, sem transporte)	Material	m³	0,0054000	100,00	0,54
Insumo	00001379/SINAPI	ORSE	Cimento portland composto cp ii-32	Material	kg	2,2610000	0,75	1,69
Insumo	00006111/SINAPI	ORSE	Servente de obras (horista)	Mão de Obra	h	0,1200000	14,58	1,75
Insumo	11247	ORSE	Serra mármore	Material	un	0,0000100	327,80	0,00
Insumo	10789	ORSE	Nível de bolha de madeira	Material	un	0,0000200	15,40	0,00
Insumo	11245	ORSE	Desempoladeira de madeira 12x22	Material	un	0,0000700	11,60	0,00
Insumo	4722	ORSE	Colher de pedreiro	Material	un	0,0000400	18,80	0,00
Insumo	11243	ORSE	Martelo sem unha	Material	un	0,0000100	28,00	0,00
Insumo	11264	ORSE	Marreta de 1/2 kg com cabo	Material	un	0,0000200	13,52	0,00
Insumo	10282	ORSE	Regua de alumínio c/ 2,00m (para pedreiro)	Material	un	0,0000200	44,00	0,00
Insumo	10790	ORSE	Prumo de face	Material	un	0,0000100	25,95	0,00
Insumo	4174	ORSE	Desempenadeira de aço lisa, cabo madeira, ref:143, Atlas ou similar	Material	un	0,0000500	12,00	0,00
Insumo	11265	ORSE	Martelo de borracha com cabo	Material	un	0,0000400	18,75	0,00
Insumo	11246	ORSE	Escala métrica de bambú	Material	Un	0,0000700	10,22	0,00

MO sem LS => 3,79 LS => 0,00 MO com LS => 3,79  
Valor do BDI => 1,70 Valor com BDI => 8,52

	Código	Banco	Descrição	Tipo	Und	Quant.	Valor Unit	Total
Composição	124	ORSE	Concreto simples fabricado na obra, fck=13,5 mpa (b1/b2), sem lançamento e adensamento	Concreto Simples	m³	1,0000000	513,56	513,56
Item	Código	Banco	Descrição	Tipo	Und	Quant.	Valor Unit	Total
Insumo	00004721/SINAPI	ORSE	Pedra britada n. 1 (9,5 a 19 mm) posto pedraira/fornecedor, sem frete	Material	m³	0,2090000	137,75	28,78
Insumo	00000367/SINAPI	ORSE	Areia grossa - posto jazida/fornecedor (retirado na jazida, sem transporte)	Material	m³	0,9430000	101,30	95,52
Composição	10549	ORSE	Encargos Complementares - Servente	Provisórios	h	6,0000000	3,87	23,22
Insumo	00006111/SINAPI	ORSE	Servente de obras (horista)	Mão de Obra	h	6,0000000	14,58	87,50
Insumo	00001379/SINAPI	ORSE	Cimento portland composto cp ii-32	Material	kg	255,0000000	0,75	191,25
Insumo	00004718/SINAPI	ORSE	Pedra britada n. 2 (19 a 38 mm) posto pedraira/fornecedor, sem frete	Material	m³	0,6270000	138,48	86,82
Detalhamento de Cálculo ORSE								
Item	Código	Banco	Descrição	Tipo	Und	Quant.	Valor Unit	Total
Insumo	00004721/SINAPI	ORSE	Pedra britada n. 1 (9,5 a 19 mm) posto pedraira/fornecedor, sem frete	Material	m³	0,2090000	137,75	28,78
Insumo	00000367/SINAPI	ORSE	Areia grossa - posto jazida/fornecedor (retirado na jazida, sem transporte)	Material	m³	0,9430000	101,30	95,52
Insumo	00002711/SINAPI	ORSE	Carrinho de mao, em aco, com capacidade de *45 a 65* l / *100* kg, pneu com camara	Material	un	0,0012000	185,23	0,22
Insumo	4729	ORSE	Marreta 1 kg com cabo	Material	un	0,0006000	37,80	0,02
Insumo	941	ORSE	Fardamento com mangas curta	Material	un	0,0090000	194,68	1,75

Insumo	10761	ORSE	Refeição - café da manhã ( café com leite e dois pães com manteiga)	Serviços	un	0,6108000	5,00	3,05		
Insumo	10788	ORSE	Pá quadrada	Material	un	0,0012000	36,90	0,04		
Insumo	10596	ORSE	Protetor auricular	Material	un	0,0270000	4,85	0,13		
Insumo	10599	ORSE	Protetor solar fps 30 com 120ml	Material	un	0,0108000	18,00	0,19		
Insumo	00012892/SINAPI	ORSE	Luva raspa de couro, cano curto (punho *7* cm)	Material	par	0,0138000	10,87	0,15		
Insumo	10517	ORSE	Exames admissionais/demissionais (checkup)	Serviços	cj	0,0024000	300,00	0,72		
Insumo	1651	ORSE	Óculos branco proteção	Material	pr	0,0048000	7,00	0,03		
Insumo	4728	ORSE	Talhadeira chata 10"	Material	un	0,0018000	18,58	0,03		
Insumo	158	ORSE	Almoço (Participação do empregador)	Material	un	0,6108000	14,00	8,55		
Insumo	00012894/SINAPI	ORSE	Capa para chuva em pvc com forro de poliester, com capuz (amarela ou azul)	Material	un	0,0012000	20,11	0,02		
Insumo	00012895/SINAPI	ORSE	Capacete de segurança aba frontal com suspensão de polietileno, sem jugular (classe b)	Material	un	0,0036000	13,50	0,04		
Insumo	10362	ORSE	Seguro de vida e acidente em grupo	Serviços	un	0,0270000	12,54	0,33		
Insumo	10492	ORSE	Cesta Básica	Material	un	0,0270000	205,00	5,53		
Insumo	2378	ORSE	Vale transporte	Material	un	0,5646000	4,50	2,54		
Insumo	00012893/SINAPI	ORSE	Bota de segurança com biqueira de aço e colarinho acolchoado	Material	par	0,0048000	73,93	0,35		
Insumo	00006111/SINAPI	ORSE	Servente de obras (horista)	Mão de Obra	h	6,0000000	14,58	87,50		
Insumo	00001379/SINAPI	ORSE	Cimento portland composto cp ii-32	Material	kg	255,0000000	0,75	191,25		
Insumo	00004718/SINAPI	ORSE	Pedra britada n. 2 (19 a 38 mm) posto pedreira/fornecedor, sem frete	Material	m³	0,6270000	138,48	86,82		
					MO sem LS =>	87,50	LS =>	0,00	MO com LS =>	87,50
					Valor do BDI =>	128,39			Valor com BDI =>	641,95

	Código	Banco	Descrição	Tipo	Und	Quant.	Valor Unit	Total
Composição	95	ORSE	Concreto simples fabricado na obra, fck=13,5 mpa, lançado e adensado	Alvenarias de Pedra e Concretos para	m³	1,0000000	565,37	565,37
Item	Código	Banco	Descrição	Tipo	Und	Quant.	Valor Unit	Total
Composição	124	ORSE	Concreto simples fabricado na obra, fck=13,5 mpa (b1/b2), sem lançamento e adensamento	Concreto Simples	m³	1,0000000	513,56	513,56
Composição	7692	ORSE	Lançamento de concreto simples fabricado na obra, inclusive adensamento e acabamento em peças da superestrutura	Concreto Simples	m³	1,0000000	51,78	51,78

Detalhamento de Cálculo ORSE								
Item	Código	Banco	Descrição	Tipo	Und	Quant.	Valor Unit	Total
Insumo	00004721/SINAPI	ORSE	Pedra britada n. 1 (9,5 a 19 mm) posto pedreira/fornecedor, sem frete	Material	m³	0,2090000	137,75	28,78
Insumo	00000367/SINAPI	ORSE	Areia grossa - posto jazida/fornecedor (retirado na jazida, sem transporte)	Material	m³	0,9430000	101,30	95,52
Insumo	00002711/SINAPI	ORSE	Carrinho de mao, em aco, com capacidade de *45 a 65* l / *100* kg, pneu com camara	Material	un	0,0015240	185,23	0,28
Insumo	4729	ORSE	Marreta 1 kg com cabo	Material	un	0,0007620	37,80	0,02
Insumo	941	ORSE	Fardamento com mangas curta	Material	un	0,0127800	194,68	2,48
Insumo	10761	ORSE	Refeição - café da manhã ( café com leite e dois pães com manteiga)	Serviços	un	0,8673360	5,00	4,33
Insumo	10788	ORSE	Pá quadrada	Material	un	0,0015240	36,90	0,05
Insumo	10596	ORSE	Protetor auricular	Material	un	0,0383400	4,85	0,18
Insumo	10599	ORSE	Protetor solar fps 30 com 120ml	Material	un	0,0153360	18,00	0,27
Insumo	00012892/SINAPI	ORSE	Luva raspa de couro, cano curto (punho *7* cm)	Material	par	0,0195960	10,87	0,21
Insumo	10517	ORSE	Exames admissionais/demissionais (checkup)	Serviços	cj	0,0034080	300,00	1,02
Insumo	1651	ORSE	Óculos branco proteção	Material	pr	0,0067800	7,00	0,04
Insumo	4728	ORSE	Talhadeira chata 10"	Material	un	0,0022860	18,58	0,04
Insumo	158	ORSE	Almoço (Participação do empregador)	Material	un	0,8673360	14,00	12,14
Insumo	00012894/SINAPI	ORSE	Capa para chuva em pvc com forro de poliester, com capuz (amarela ou azul)	Material	un	0,0017040	20,11	0,03
Insumo	00012895/SINAPI	ORSE	Capacete de seguranca aba frontal com suspensao de polietileno, sem jugular (classe b)	Material	un	0,0051120	13,50	0,06
Insumo	10362	ORSE	Seguro de vida e acidente em grupo	Serviços	un	0,0383400	12,54	0,48
Insumo	10492	ORSE	Cesta Básica	Material	un	0,0383400	205,00	7,85
Insumo	2378	ORSE	Vale transporte	Material	un	0,7759020	4,50	3,49
Insumo	00012893/SINAPI	ORSE	Bota de seguranca com biqueira de aco e colarinho acolchoado	Material	par	0,0067800	73,93	0,50
Insumo	00006111/SINAPI	ORSE	Servente de obras (horista)	Mão de Obra	h	7,6200000	14,58	111,12
Insumo	00001379/SINAPI	ORSE	Cimento portland composto cp ii-32	Material	kg	255,0000000	0,75	191,25
Insumo	00004718/SINAPI	ORSE	Pedra britada n. 2 (19 a 38 mm) posto pedreira/fornecedor, sem frete	Material	m³	0,6270000	138,48	86,82
Insumo	10586	ORSE	Torquesa	Material	un	0,0000360	45,00	0,00
Insumo	10585	ORSE	Arco de serra	Material	un	0,0000360	19,95	0,00
Insumo	11247	ORSE	Serra mármore	Material	un	0,0000360	327,80	0,01
Insumo	10789	ORSE	Nível de bolha de madeira	Material	un	0,0000720	15,40	0,00
Insumo	11245	ORSE	Desempoladeira de madeira 12x22	Material	un	0,0002520	11,60	0,00
Insumo	4722	ORSE	Colher de pedreiro	Material	un	0,0001440	18,80	0,00
Insumo	11243	ORSE	Martelo sem unha	Material	un	0,0000360	28,00	0,00
Insumo	11264	ORSE	Marreta de 1/2 kg com cabo	Material	un	0,0000720	13,52	0,00
Insumo	10282	ORSE	Regua de alumínio c/ 2,00m (para pedreiro)	Material	un	0,0000720	44,00	0,00
Insumo	10790	ORSE	Prumo de face	Material	un	0,0000360	25,95	0,00
Insumo	4174	ORSE	Desempenadeira de aço lisa, cabo madeira, ref:143, Atlas ou similar	Material	un	0,0001800	12,00	0,00
Insumo	11265	ORSE	Martelo de borracha com cabo	Material	un	0,0001440	18,75	0,00

Insumo	11246	ORSE	Escala métrica de bambú	Material	Un	0,0002520	10,22	0,00
Insumo	11248	ORSE	Furadeira e Parafusadeira eletrica Bosch ou Similar profissional	Equipamento	un	0,0000360	246,00	0,00
Insumo	10577	ORSE	Serrote 40cm	Material	un	0,0000360	36,00	0,00
Insumo	11249	ORSE	Serra circular eletrica portatil	Equipamento	un	0,0000360	979,65	0,03
Insumo	10578	ORSE	Formão grande	Material	un	0,0000720	15,15	0,00
Insumo	10579	ORSE	Chave de fenda chata 30 cm	Material	un	0,0000720	26,89	0,00
Insumo	11244	ORSE	Martelo com unha	Material	un	0,0000720	48,95	0,00
Insumo	00004750/SINAPI	ORSE	Pedreiro (horista)	Mão de Obra	h	0,3600000	20,44	7,35
Insumo	00001213/SINAPI	ORSE	Carpinteiro de formas para concreto (horista)	Mão de Obra	h	0,3600000	20,44	7,35
Insumo	00000378/SINAPI	ORSE	Armador (horista)	Mão de Obra	h	0,1800000	20,44	3,67

MO sem LS =>129,49LS =>0,00MO com LS =>129,49

Valor do BDI =>141,34Valor com BDI =>706,71

	Código	Banco	Descrição	Tipo	Und	Quant.	Valor Unit	Total
Composição	126	ORSE	Concreto simples fabricado na obra, fck=15 mpa, lançado e adensado	Concreto Simples	m³	1,0000000	590,83	590,83
Item	Código	Banco	Descrição	Tipo	Und	Quant.	Valor Unit	Total
Composição	125	ORSE	Concreto simples fck= 15 MPA (b1/b2), fabricado na obra, sem lançamento e adensamento	Concreto Simples	m³	1,0000000	539,02	539,02
Composição	7692	ORSE	Lançamento de concreto simples fabricado na obra, inclusive adensamento e acabamento em peças da superestrutura	Concreto Simples	m³	1,0000000	51,78	51,78

Detalhamento de Cálculo ORSE

Item	Código	Banco	Descrição	Tipo	Und	Quant.	Valor Unit	Total
Insumo	00004718/SINAPI	ORSE	Pedra britada n. 2 (19 a 38 mm) posto pedraira/fornecedor, sem frete	Material	m³	0,6270000	138,48	86,82
Insumo	00004721/SINAPI	ORSE	Pedra britada n. 1 (9,5 a 19 mm) posto pedraira/fornecedor, sem frete	Material	m³	0,2090000	137,75	28,78
Insumo	00002711/SINAPI	ORSE	Carrinho de mao, em aco, com capacidade de *45 a 65* l / *100* kg, pneu com camara	Material	un	0,0015240	185,23	0,28
Insumo	4729	ORSE	Marreta 1 kq com cabo	Material	un	0,0007620	37,80	0,02
Insumo	941	ORSE	Fardamento com mangas curta	Material	un	0,0127800	194,68	2,48
Insumo	10761	ORSE	Refeição - café da manhã ( café com leite e dois pães com manteiga)	Serviços	un	0,8673360	5,00	4,33
Insumo	10788	ORSE	Pá quadrada	Material	un	0,0015240	36,90	0,05
Insumo	10596	ORSE	Protetor auricular	Material	un	0,0383400	4,85	0,18
Insumo	10599	ORSE	Protetor solar fps 30 com 120ml	Material	un	0,0153360	18,00	0,27
Insumo	00012892/SINAPI	ORSE	Luva raspa de couro, cano curto (punho *7* cm)	Material	par	0,0195960	10,87	0,21
Insumo	10517	ORSE	Exames admissionais/demissionais (checkup)	Serviços	cj	0,0034080	300,00	1,02
Insumo	1651	ORSE	Óculos branco proteção	Material	pr	0,0067800	7,00	0,04
Insumo	4728	ORSE	Talhadeira chata 10"	Material	un	0,0022860	18,58	0,04
Insumo	158	ORSE	Almoço (Participação do empregador)	Material	un	0,8673360	14,00	12,14
Insumo	00012894/SINAPI	ORSE	Capa para chuva em pvc com forro de poliester, com capuz (amarela ou azul)	Material	un	0,0017040	20,11	0,03
Insumo	00012895/SINAPI	ORSE	Capacete de seguranca aba frontal com suspensao de polietileno, sem juqlar (classe b)	Material	un	0,0051120	13,50	0,06
Insumo	10362	ORSE	Seguro de vida e acidente em grupo	Serviços	un	0,0383400	12,54	0,48
Insumo	10492	ORSE	Cesta Básica	Material	un	0,0383400	205,00	7,85
Insumo	2378	ORSE	Vale transporte	Material	un	0,7759020	4,50	3,49
Insumo	00012893/SINAPI	ORSE	Bota de seguranca com biqueira de aco e colarinho acolchoado	Material	par	0,0067800	73,93	0,50
Insumo	00000367/SINAPI	ORSE	Areia grossa - posto jazida/fornecedor (retirado na jazida, sem transporte)	Material	m³	0,9130000	101,30	92,48
Insumo	00001379/SINAPI	ORSE	Cimento portland composto cp ii-32	Material	kg	293,0000000	0,75	219,75
Insumo	00006111/SINAPI	ORSE	Servente de obras (horista)	Mão de Obra	h	7,6200000	14,58	111,12
Insumo	10586	ORSE	Torquesa	Material	un	0,0000360	45,00	0,00
Insumo	10585	ORSE	Arco de serra	Material	un	0,0000360	19,95	0,00
Insumo	11247	ORSE	Serra mármore	Material	un	0,0000360	327,80	0,01
Insumo	10789	ORSE	Nível de bolha de madeira	Material	un	0,0000720	15,40	0,00
Insumo	11245	ORSE	Desempoladeira de madeira 12x22	Material	un	0,0002520	11,60	0,00
Insumo	4722	ORSE	Colher de pedreiro	Material	un	0,0001440	18,80	0,00
Insumo	11243	ORSE	Martelo sem unha	Material	un	0,0000360	28,00	0,00
Insumo	11264	ORSE	Marreta de 1/2 kq com cabo	Material	un	0,0000720	13,52	0,00
Insumo	10282	ORSE	Regua de alumínio c/ 2,00m (para pedreiro)	Material	un	0,0000720	44,00	0,00
Insumo	10790	ORSE	Prumo de face	Material	un	0,0000360	25,95	0,00
Insumo	4174	ORSE	Desempenadeira de aço lisa, cabo madeira, ref:143, Atlas ou similar	Material	un	0,0001800	12,00	0,00
Insumo	11265	ORSE	Martelo de borracha com cabo	Material	un	0,0001440	18,75	0,00
Insumo	11246	ORSE	Escala métrica de bambú	Material	Un	0,0002520	10,22	0,00
Insumo	11248	ORSE	Furadeira e Parafusadeira eletrica Bosch ou Similar profissional	Equipamento	un	0,0000360	246,00	0,00
Insumo	10577	ORSE	Serrote 40cm	Material	un	0,0000360	36,00	0,00
Insumo	11249	ORSE	Serra circular eletrica portatil	Equipamento	un	0,0000360	979,65	0,03
Insumo	10578	ORSE	Formão grande	Material	un	0,0000720	15,15	0,00
Insumo	10579	ORSE	Chave de fenda chata 30 cm	Material	un	0,0000720	26,89	0,00
Insumo	11244	ORSE	Martelo com unha	Material	un	0,0000720	48,95	0,00
Insumo	00004750/SINAPI	ORSE	Pedreiro (horista)	Mão de Obra	h	0,3600000	20,44	7,35



Insumo	00001213/SINAPI	ORSE	Carpinteiro de formas para concreto (horista)	Mão de Obra	h	0,3600000	20,44	7,35
Insumo	00000378/SINAPI	ORSE	Armador (horista)	Mão de Obra	h	0,1800000	20,44	3,67
				MO sem LS =>	129,49	LS =>	0,00	129,49
				Valor do BDI =>	147,70		Valor com BDI =>	738,53

	Código	Banco	Descrição	Tipo	Und	Quant.	Valor Unit	Total
Composição	125	ORSE	Concreto simples fck= 15 MPA (b1/b2), fabricado na obra, sem lançamento e adensamento	Concreto Simples	m³	1,0000000	539,02	539,02
Item	Código	Banco	Descrição	Tipo	Und	Quant.	Valor Unit	Total
Insumo	00004718/SINAPI	ORSE	Pedra britada n. 2 (19 a 38 mm) posto pedraira/fornecedor, sem frete	Material	m³	0,6270000	138,48	86,82
Insumo	00004721/SINAPI	ORSE	Pedra britada n. 1 (9,5 a 19 mm) posto pedraira/fornecedor, sem frete	Material	m³	0,2090000	137,75	28,78
Composição	10549	ORSE	Encargos Complementares - Servente	Provisórios	h	6,0000000	3,87	23,22
Insumo	00000367/SINAPI	ORSE	Areia grossa - posto jazida/fornecedor (retirado na jazida, sem transporte)	Material	m³	0,9130000	101,30	92,48
Insumo	00001379/SINAPI	ORSE	Cimento portland composto cp ii-32	Material	kg	293,0000000	0,75	219,75
Insumo	00006111/SINAPI	ORSE	Servente de obras (horista)	Mão de Obra	h	6,0000000	14,58	87,50

Detalhamento de Cálculo ORSE

Item	Código	Banco	Descrição	Tipo	Und	Quant.	Valor Unit	Total
Insumo	00004718/SINAPI	ORSE	Pedra britada n. 2 (19 a 38 mm) posto pedraira/fornecedor, sem frete	Material	m³	0,6270000	138,48	86,82
Insumo	00004721/SINAPI	ORSE	Pedra britada n. 1 (9,5 a 19 mm) posto pedraira/fornecedor, sem frete	Material	m³	0,2090000	137,75	28,78
Insumo	00002711/SINAPI	ORSE	Carrinho de mao, em aco, com capacidade de *45 a 65* l / *100* kg, pneu com camara	Material	un	0,0012000	185,23	0,22
Insumo	4729	ORSE	Marreta 1 kg com cabo	Material	un	0,0006000	37,80	0,02
Insumo	941	ORSE	Fardamento com mangas curta	Material	un	0,0090000	194,68	1,75
Insumo	10761	ORSE	Refeição - café da manhã ( café com leite e dois pães com manteiga)	Serviços	un	0,6108000	5,00	3,05
Insumo	10788	ORSE	Pá quadrada	Material	un	0,0012000	36,90	0,04
Insumo	10596	ORSE	Protetor auricular	Material	un	0,0270000	4,85	0,13
Insumo	10599	ORSE	Protetor solar fps 30 com 120ml	Material	un	0,0108000	18,00	0,19
Insumo	00012892/SINAPI	ORSE	Luva raspa de couro, cano curto (punho *7* cm)	Material	par	0,0138000	10,87	0,15
Insumo	10517	ORSE	Exames admissionais/demissionais (checkup)	Serviços	cj	0,0024000	300,00	0,72
Insumo	1651	ORSE	Óculos branco proteção	Material	pr	0,0048000	7,00	0,03
Insumo	4728	ORSE	Talhadeira chata 10"	Material	un	0,0018000	18,58	0,03
Insumo	158	ORSE	Almoço (Participação do empregador)	Material	un	0,6108000	14,00	8,55
Insumo	00012894/SINAPI	ORSE	Capa para chuva em pvc com forro de poliester, com capuz (amarela ou azul)	Material	un	0,0012000	20,11	0,02
Insumo	00012895/SINAPI	ORSE	Capacete de seguranca aba frontal com suspensao de polietileno, sem jugular (classe b)	Material	un	0,0036000	13,50	0,04
Insumo	10362	ORSE	Seguro de vida e acidente em grupo	Serviços	un	0,0270000	12,54	0,33
Insumo	10492	ORSE	Cesta Básica	Material	un	0,0270000	205,00	5,53
Insumo	2378	ORSE	Vale transporte	Material	un	0,5646000	4,50	2,54
Insumo	00012893/SINAPI	ORSE	Bota de seguranca com biqueira de aco e colarinho acolchoado	Material	par	0,0048000	73,93	0,35
Insumo	00000367/SINAPI	ORSE	Areia grossa - posto jazida/fornecedor (retirado na jazida, sem transporte)	Material	m³	0,9130000	101,30	92,48
Insumo	00001379/SINAPI	ORSE	Cimento portland composto cp ii-32	Material	kg	293,0000000	0,75	219,75
Insumo	00006111/SINAPI	ORSE	Servente de obras (horista)	Mão de Obra	h	6,0000000	14,58	87,50

MO sem LS =>	87,50	LS =>	0,00	MO com LS =>	87,50
Valor do BDI =>	134,75			Valor com BDI =>	673,77

	Código	Banco	Descrição	Tipo	Und	Quant.	Valor Unit	Total
Composição	127	ORSE	Concreto simples usinado fck=21mpa, bombeado, lançado e adensado em superestrutura	Concreto Simples	m³	1,0000000	575,61	575,61
Item	Código	Banco	Descrição	Tipo	Und	Quant.	Valor Unit	Total
Insumo	00044535/SINAPI	ORSE	Servico de bombeamento de concreto com consumo minimo de 40 m3, (disponibilizacao de bomba), sem o lancamento	Material	m³	1,0000000	48,83	48,83
Insumo	00034492/SINAPI	ORSE	Concreto usinado bombeavel, classe de resistencia c20, com brita 0 e 1, slump= 100 +/- 20 mm, exclui servico de bombeamento (nbr 8953)	Material	m³	1,0000000	475,00	475,00
Composição	128	ORSE	Lançamento de concreto usinado, bombeado, em peças armadas da superestrutura,inclusive colocação, adensamento e acabamento	Concreto Simples	m³	1,0000000	51,78	51,78

Detalhamento de Cálculo ORSE

Item	Código	Banco	Descrição	Tipo	Und	Quant.	Valor Unit	Total
Insumo	00044535/SINAPI	ORSE	Servico de bombeamento de concreto com consumo minimo de 40 m3, (disponibilizacao de bomba), sem o lancamento	Material	m³	1,0000000	48,83	48,83
Insumo	00034492/SINAPI	ORSE	Concreto usinado bombeavel, classe de resistencia c20, com brita 0 e 1, slump= 100 +/- 20 mm, exclui servico de bombeamento (nbr 8953)	Material	m³	1,0000000	475,00	475,00
Insumo	00004750/SINAPI	ORSE	Pedreiro (horista)	Mão de Obra	h	0,3600000	20,44	7,35
Insumo	00001213/SINAPI	ORSE	Carpinteiro de formas para concreto (horista)	Mão de Obra	h	0,3600000	20,44	7,35
Insumo	11248	ORSE	Furadeira e Parafusadeira eletrica Bosch ou Similar profissional	Equipamento	un	0,0000360	246,00	0,00
Insumo	00012892/SINAPI	ORSE	Luva raspa de couro, cano curto (punho *7* cm)	Material	par	0,0057960	10,87	0,06
Insumo	00012895/SINAPI	ORSE	Capacete de seguranca aba frontal com suspensao de polietileno, sem jugular (classe b)	Material	un	0,0015120	13,50	0,02
Insumo	10362	ORSE	Seguro de vida e acidente em grupo	Serviços	un	0,0113400	12,54	0,14
Insumo	2378	ORSE	Vale transporte	Material	un	0,2113020	4,50	0,95

Insumo	10492	ORSE	Cesta Básica	Material	un	0,0113400	205,00	2,32		
Insumo	1651	ORSE	Óculos branco proteção	Material	pr	0,0019800	7,00	0,01		
Insumo	10596	ORSE	Protetor auricular	Material	un	0,0113400	4,85	0,05		
Insumo	158	ORSE	Almoço (Participação do empregador)	Material	un	0,2565360	14,00	3,59		
Insumo	10517	ORSE	Exames admissionais/demissionais (checkup)	Serviços	cj	0,0010080	300,00	0,30		
Insumo	10761	ORSE	Refeição - café da manhã ( café com leite e dois pães com manteiga)	Serviços	un	0,2565360	5,00	1,28		
Insumo	00012894/SINAPI	ORSE	Capa para chuva em pvc com forro de poliester, com capuz (amarela ou azul)	Material	un	0,0005040	20,11	0,01		
Insumo	10599	ORSE	Protetor solar fps 30 com 120ml	Material	un	0,0045360	18,00	0,08		
Insumo	10577	ORSE	Serrote 40cm	Material	un	0,0000360	36,00	0,00		
Insumo	11249	ORSE	Serra circular eletrica portatil	Equipamento	un	0,0000360	979,65	0,03		
Insumo	10578	ORSE	Formão grande	Material	un	0,0000720	15,15	0,00		
Insumo	00012893/SINAPI	ORSE	Bota de segurança com biqueira de aço e colarinho acolchoado	Material	par	0,0019800	73,93	0,14		
Insumo	10579	ORSE	Chave de fenda chata 30 cm	Material	un	0,0000720	26,89	0,00		
Insumo	11244	ORSE	Martelo com unha	Material	un	0,0000720	48,95	0,00		
Insumo	941	ORSE	Fardamento com mangas curta	Material	un	0,0037800	194,68	0,73		
Insumo	00002711/SINAPI	ORSE	Carrinho de mao, em aço, com capacidade de *45 a 65* l / *100* kg, pneu com camara	Material	un	0,0003240	185,23	0,06		
Insumo	4729	ORSE	Marreta 1 kg com cabo	Material	un	0,0001620	37,80	0,00		
Insumo	10788	ORSE	Pá quadrada	Material	un	0,0003240	36,90	0,01		
Insumo	4728	ORSE	Talhadeira chata 10"	Material	un	0,0004860	18,58	0,00		
Insumo	00000378/SINAPI	ORSE	Armador (horista)	Mão de Obra	h	0,1800000	20,44	3,67		
Insumo	10586	ORSE	Torquesa	Material	un	0,0000360	45,00	0,00		
Insumo	10585	ORSE	Arco de serra	Material	un	0,0000360	19,95	0,00		
Insumo	00006111/SINAPI	ORSE	Servente de obras (horista)	Mão de Obra	h	1,6200000	14,58	23,62		
Insumo	11247	ORSE	Serra mármore	Material	un	0,0000360	327,80	0,01		
Insumo	10789	ORSE	Nível de bolha de madeira	Material	un	0,0000720	15,40	0,00		
Insumo	11245	ORSE	Desempoladeira de madeira 12x22	Material	un	0,0002520	11,60	0,00		
Insumo	4722	ORSE	Colher de pedreiro	Material	un	0,0001440	18,80	0,00		
Insumo	11243	ORSE	Martelo sem unha	Material	un	0,0000360	28,00	0,00		
Insumo	11264	ORSE	Marreta de 1/2 kg com cabo	Material	un	0,0000720	13,52	0,00		
Insumo	10282	ORSE	Regua de alumínio c/ 2,00m (para pedreiro)	Material	un	0,0000720	44,00	0,00		
Insumo	10790	ORSE	Prumo de face	Material	un	0,0000360	25,95	0,00		
Insumo	4174	ORSE	Desempenadeira de aço lisa, cabo madeira, ref:143, Atlas ou similar	Material	un	0,0001800	12,00	0,00		
Insumo	11265	ORSE	Martelo de borracha com cabo	Material	un	0,0001440	18,75	0,00		
Insumo	11246	ORSE	Escala métrica de bambú	Material	Un	0,0002520	10,22	0,00		
					MO sem LS =>	41,99	LS =>	0,00	MO com LS =>	41,99
					Valor do BDI =>	143,90			Valor com BDI =>	719,51

	Código	Banco	Descrição	Tipo	Und	Quant.	Valor Unit	Total	
Composição	88264	SINAPI	ELETRICISTA COM ENCARGOS COMPLEMENTARES	Livro SINAPI: Cálculos e Parâmetros	H	1,0000000	31,30	31,30	
Composição Auxiliar	95332	SINAPI	CURSO DE CAPACITAÇÃO PARA ELETRICISTA (ENCARGOS COMPLEMENTARES) - HORISTA	Livro SINAPI: Cálculos e Parâmetros	H	1,0000000	0,80	0,80	
Insumo	00037373	SINAPI	SEGURO - HORISTA (COLETADO CAIXA - ENCARGOS COMPLEMENTARES)	Material	H	1,0000000	0,08	0,08	
Insumo	00043460	SINAPI	FERRAMENTAS - FAMILIA ELETRICISTA - HORISTA (ENCARGOS COMPLEMENTARES - COLETADO CAIXA)	Material	H	1,0000000	0,86	0,86	
Insumo	00043484	SINAPI	EPI - FAMILIA ELETRICISTA - HORISTA (ENCARGOS COMPLEMENTARES - COLETADO CAIXA)	Material	H	1,0000000	1,26	1,26	
Insumo	00037370	SINAPI	ALIMENTACAO - HORISTA (COLETADO CAIXA - ENCARGOS COMPLEMENTARES)	Material	H	1,0000000	4,52	4,52	
Insumo	00002436	SINAPI	ELETRICISTA (HORISTA)	Mão de Obra	H	1,0000000	21,50	21,50	
Insumo	00037371	SINAPI	TRANSPORTE - HORISTA (COLETADO CAIXA - ENCARGOS COMPLEMENTARES)	Material	H	1,0000000	0,85	0,85	
Insumo	00037372	SINAPI	EXAMES - HORISTA (COLETADO CAIXA - ENCARGOS COMPLEMENTARES)	Material	H	1,0000000	1,43	1,43	
				MO sem LS ==>	22,30	LS ==>	0,00	MO com LS ==>	22,30
				Valor do BDI ==>	7,82	Valor com BDI ==>		39,12	

	Código	Banco	Descrição	Tipo	Und	Quant.	Valor Unit	Total
Composição	88267	SINAPI	ENCANADOR OU BOMBEIRO HIDRÁULICO COM ENCARGOS COMPLEMENTARES	Livro SINAPI: Cálculos e Parâmetros	H	1,0000000	30,20	30,20
Composição Auxiliar	95335	SINAPI	CURSO DE CAPACITAÇÃO PARA ENCANADOR OU BOMBEIRO HIDRÁULICO (ENCARGOS COMPLEMENTARES) - HORISTA	Livro SINAPI: Cálculos e Parâmetros	H	1,0000000	0,38	0,38
Insumo	00002696	SINAPI	ENCANADOR OU BOMBEIRO HIDRAULICO (HORISTA)	Mão de Obra	H	1,0000000	21,50	21,50
Insumo	00037373	SINAPI	SEGURO - HORISTA (COLETADO CAIXA - ENCARGOS COMPLEMENTARES)	Material	H	1,0000000	0,08	0,08
Insumo	00037372	SINAPI	EXAMES - HORISTA (COLETADO CAIXA - ENCARGOS COMPLEMENTARES)	Material	H	1,0000000	1,43	1,43
Insumo	00043461	SINAPI	FERRAMENTAS - FAMILIA ENCANADOR - HORISTA (ENCARGOS COMPLEMENTARES - COLETADO CAIXA)	Material	H	1,0000000	0,31	0,31
Insumo	00043485	SINAPI	EPI - FAMILIA ENCANADOR - HORISTA (ENCARGOS COMPLEMENTARES - COLETADO CAIXA)	Material	H	1,0000000	1,13	1,13

Insumo	00037371	SINAPI	TRANSPORTE - HORISTA (COLETADO CAIXA - ENCARGOS COMPLEMENTARES)	Material	H	1,0000000	0,85	0,85	
Insumo	00037370	SINAPI	ALIMENTACAO - HORISTA (COLETADO CAIXA - ENCARGOS COMPLEMENTARES)	Material	H	1,0000000	4,52	4,52	
				MO sem LS =>	21,88	LS =>	0,00	MO com LS =>	21,88
				Valor do BDI =>	7,55			Valor com BDI =>	37,75
	Código	Banco	Descrição	Tipo	Und	Quant.	Valor Unit	Total	
Composição	88908	SINAPI	ESCAVADEIRA HIDRÁULICA SOBRE ESTEIRAS, CAÇAMBA 1,20 M3, PESO OPERACIONAL 21 T, POTÊNCIA BRUTA 155 HP - CHI DIURNO. AF_06/2014	Custos Horários Produtivo e Improdutivo dos Equipamentos	CHI	1,0000000	106,93	106,93	
Composição Auxiliar	88900	SINAPI	ESCAVADEIRA HIDRÁULICA SOBRE ESTEIRAS, CAÇAMBA 1,20 M3, PESO OPERACIONAL 21 T, POTÊNCIA BRUTA 155 HP - DEPRECIÇÃO. AF_06/2014	Depreciação, Juros, Impostos e Seguros, Manutenção e Materiais na Operação dos	H	1,0000000	52,89	52,89	
Composição Auxiliar	88294	SINAPI	OPERADOR DE ESCAVADEIRA COM ENCARGOS COMPLEMENTARES	Livro SINAPI: Cálculos e Parâmetros	H	1,0000000	40,06	40,06	
Composição Auxiliar	88902	SINAPI	ESCAVADEIRA HIDRÁULICA SOBRE ESTEIRAS, CAÇAMBA 1,20 M3, PESO OPERACIONAL 21 T, POTÊNCIA BRUTA 155 HP - JUROS. AF_06/2014	Depreciação, Juros, Impostos e Seguros, Manutenção e Materiais na Operação dos	H	1,0000000	13,98	13,98	
				MO sem LS =>	32,28	LS =>	0,00	MO com LS =>	32,28
				Valor do BDI =>	26,73			Valor com BDI =>	133,66
	Código	Banco	Descrição	Tipo	Und	Quant.	Valor Unit	Total	
Composição	88907	SINAPI	ESCAVADEIRA HIDRÁULICA SOBRE ESTEIRAS, CAÇAMBA 1,20 M3, PESO OPERACIONAL 21 T, POTÊNCIA BRUTA 155 HP - CHP DIURNO. AF_06/2014	Custos Horários Produtivo e Improdutivo dos Equipamentos	CHP	1,0000000	262,62	262,62	
Composição Auxiliar	88902	SINAPI	ESCAVADEIRA HIDRAULICA SOBRE ESTEIRAS, CAÇAMBA 1,20 M3, PESO OPERACIONAL 21 T, POTÊNCIA BRUTA 155 HP - JUROS. AF_06/2014	Depreciação, Juros, Impostos e Seguros, Manutenção e Materiais na Operação dos	H	1,0000000	13,98	13,98	
Composição Auxiliar	88904	SINAPI	ESCAVADEIRA HIDRÁULICA SOBRE ESTEIRAS, CAÇAMBA 1,20 M3, PESO OPERACIONAL 21 T, POTÊNCIA BRUTA 155 HP - MATERIAIS NA OPERAÇÃO. AF_06/2014	Depreciação, Juros, Impostos e Seguros, Manutenção e Materiais na Operação dos	H	1,0000000	89,57	89,57	
Composição Auxiliar	88900	SINAPI	ESCAVADEIRA HIDRÁULICA SOBRE ESTEIRAS, CAÇAMBA 1,20 M3, PESO OPERACIONAL 21 T, POTÊNCIA BRUTA 155 HP - DEPRECIÇÃO. AF_06/2014	Depreciação, Juros, Impostos e Seguros, Manutenção e Materiais na Operação dos	H	1,0000000	52,89	52,89	
Composição Auxiliar	88903	SINAPI	ESCAVADEIRA HIDRÁULICA SOBRE ESTEIRAS, CAÇAMBA 1,20 M3, PESO OPERACIONAL 21 T, POTÊNCIA BRUTA 155 HP - MANUTENÇÃO. AF_06/2014	Depreciação, Juros, Impostos e Seguros, Manutenção e Materiais na Operação dos	H	1,0000000	66,12	66,12	
Composição Auxiliar	88294	SINAPI	OPERADOR DE ESCAVADEIRA COM ENCARGOS COMPLEMENTARES	Livro SINAPI: Cálculos e Parâmetros	H	1,0000000	40,06	40,06	
				MO sem LS =>	32,28	LS =>	0,00	MO com LS =>	32,28
				Valor do BDI =>	65,65			Valor com BDI =>	328,27
	Código	Banco	Descrição	Tipo	Und	Quant.	Valor Unit	Total	
Composição	88900	SINAPI	ESCAVADEIRA HIDRÁULICA SOBRE ESTEIRAS, CAÇAMBA 1,20 M3, PESO OPERACIONAL 21 T, POTÊNCIA BRUTA 155 HP - DEPRECIÇÃO. AF_06/2014	Depreciação, Juros, Impostos e Seguros, Manutenção e Materiais na Operação dos	H	1,0000000	52,89	52,89	
Insumo	00014525	SINAPI	ESCAVADEIRA HIDRAULICA SOBRE ESTEIRAS COM CACAMBA DE 1,20 M3, PESO OPERACIONAL 21 T, POTENCIA BRUTA 155 HP	Equipamento para Aquisição Permanente	UN	0,0000560	944.596,90	52,89	
				MO sem LS =>	0,00	LS =>	0,00	MO com LS =>	0,00
				Valor do BDI =>	13,22			Valor com BDI =>	66,11
	Código	Banco	Descrição	Tipo	Und	Quant.	Valor Unit	Total	
Composição	88902	SINAPI	ESCAVADEIRA HIDRÁULICA SOBRE ESTEIRAS, CAÇAMBA 1,20 M3, PESO OPERACIONAL 21 T, POTÊNCIA BRUTA 155 HP - JUROS. AF_06/2014	Depreciação, Juros, Impostos e Seguros, Manutenção e Materiais na Operação dos	H	1,0000000	13,98	13,98	
Insumo	00014525	SINAPI	ESCAVADEIRA HIDRAULICA SOBRE ESTEIRAS COM CACAMBA DE 1,20 M3, PESO OPERACIONAL 21 T, POTENCIA BRUTA 155 HP	Equipamento para Aquisição Permanente	UN	0,0000148	944.596,90	13,98	
				MO sem LS =>	0,00	LS =>	0,00	MO com LS =>	0,00
				Valor do BDI =>	3,49			Valor com BDI =>	17,47
	Código	Banco	Descrição	Tipo	Und	Quant.	Valor Unit	Total	
Composição	88903	SINAPI	ESCAVADEIRA HIDRÁULICA SOBRE ESTEIRAS, CAÇAMBA 1,20 M3, PESO OPERACIONAL 21 T, POTÊNCIA BRUTA 155 HP - MANUTENÇÃO. AF_06/2014	Depreciação, Juros, Impostos e Seguros, Manutenção e Materiais na Operação dos	H	1,0000000	66,12	66,12	
Insumo	00014525	SINAPI	ESCAVADEIRA HIDRAULICA SOBRE ESTEIRAS COM CACAMBA DE 1,20 M3, PESO OPERACIONAL 21 T, POTENCIA BRUTA 155 HP	Equipamento para Aquisição Permanente	UN	0,0000700	944.596,90	66,12	
				MO sem LS =>	0,00	LS =>	0,00	MO com LS =>	0,00
				Valor do BDI =>	16,53			Valor com BDI =>	82,65
	Código	Banco	Descrição	Tipo	Und	Quant.	Valor Unit	Total	
Composição	88904	SINAPI	ESCAVADEIRA HIDRÁULICA SOBRE ESTEIRAS, CAÇAMBA 1,20 M3, PESO OPERACIONAL 21 T, POTÊNCIA BRUTA 155 HP - MATERIAIS NA OPERAÇÃO. AF_06/2014	Depreciação, Juros, Impostos e Seguros, Manutenção e Materiais na Operação dos	H	1,0000000	89,57	89,57	
Insumo	00004221	SINAPI	OLEO DIESEL COMBUSTIVEL COMUM METROPOLITANO S-10 OU S-500	Material	L	15,0300000	5,96	89,57	
				MO sem LS =>	0,00	LS =>	0,00	MO com LS =>	0,00
				Valor do BDI =>	22,39			Valor com BDI =>	111,96

	Código	Banco	Descrição	Tipo	Und	Quant.	Valor Unit	Total
Composição	13226	ORSE	Encargos Complementares - Ajudante de Serralheiro	Provisórios	h	1,0000000	3,71	3,71
Item	Código	Banco	Descrição	Tipo	Und	Quant.	Valor Unit	Total
Insumo	10362	ORSE	Seguro de vida e acidente em grupo	Serviços	un	0,0045000	12,54	0,05
Insumo	00012895/SINAPI	ORSE	Capacete de segurança aba frontal com suspensão de polietileno, sem jugular (classe b)	Material	un	0,0006000	13,50	0,00
Insumo	00012894/SINAPI	ORSE	Capa para chuva em pvc com forro de poliéster, com capuz (amarela ou azul)	Material	un	0,0002000	20,11	0,00
Insumo	10585	ORSE	Arco de serra	Material	un	0,0002000	19,95	0,00
Insumo	158	ORSE	Almoço (Participação do empregador)	Material	un	0,1018000	14,00	1,42
Insumo	10517	ORSE	Exames admissionais/demissionais (checkup)	Serviços	cj	0,0004000	300,00	0,12
Insumo	2378	ORSE	Vale transporte	Material	un	0,0654000	4,50	0,29
Insumo	00012892/SINAPI	ORSE	Luva raspa de couro, cano curto (punho *7* cm)	Material	par	0,0023000	10,87	0,02
Insumo	941	ORSE	Fardamento com mangas curta	Material	un	0,0015000	194,68	0,29
Insumo	1651	ORSE	Óculos branco proteção	Material	pr	0,0008000	7,00	0,00
Insumo	10596	ORSE	Protetor auricular	Material	un	0,0045000	4,85	0,02
Insumo	10492	ORSE	Cesta Básica	Material	un	0,0045000	205,00	0,92
Insumo	10761	ORSE	Refeição - café da manhã ( café com leite e dois pães com manteiga)	Serviços	un	0,1018000	5,00	0,50
Insumo	10599	ORSE	Protetor solar fps 30 com 120ml	Material	un	0,0018000	18,00	0,03
Insumo	00012893/SINAPI	ORSE	Bota de segurança com biqueira de aço e colarinho acolchoado	Material	par	0,0008000	73,93	0,05
Insumo	10586	ORSE	Torquesa	Material	un	0,0002000	45,00	0,00

Detalhamento de Cálculo ORSE

Item	Código	Banco	Descrição	Tipo	Und	Quant.	Valor Unit	Total
Insumo	10362	ORSE	Seguro de vida e acidente em grupo	Serviços	un	0,0045000	12,54	0,05
Insumo	00012895/SINAPI	ORSE	Capacete de segurança aba frontal com suspensão de polietileno, sem jugular (classe b)	Material	un	0,0006000	13,50	0,00
Insumo	00012894/SINAPI	ORSE	Capa para chuva em pvc com forro de poliéster, com capuz (amarela ou azul)	Material	un	0,0002000	20,11	0,00
Insumo	10585	ORSE	Arco de serra	Material	un	0,0002000	19,95	0,00
Insumo	158	ORSE	Almoço (Participação do empregador)	Material	un	0,1018000	14,00	1,42
Insumo	10517	ORSE	Exames admissionais/demissionais (checkup)	Serviços	cj	0,0004000	300,00	0,12
Insumo	2378	ORSE	Vale transporte	Material	un	0,0654000	4,50	0,29
Insumo	00012892/SINAPI	ORSE	Luva raspa de couro, cano curto (punho *7* cm)	Material	par	0,0023000	10,87	0,02
Insumo	941	ORSE	Fardamento com mangas curta	Material	un	0,0015000	194,68	0,29
Insumo	1651	ORSE	Óculos branco proteção	Material	pr	0,0008000	7,00	0,00
Insumo	10596	ORSE	Protetor auricular	Material	un	0,0045000	4,85	0,02
Insumo	10492	ORSE	Cesta Básica	Material	un	0,0045000	205,00	0,92
Insumo	10761	ORSE	Refeição - café da manhã ( café com leite e dois pães com manteiga)	Serviços	un	0,1018000	5,00	0,50
Insumo	10599	ORSE	Protetor solar fps 30 com 120ml	Material	un	0,0018000	18,00	0,03
Insumo	00012893/SINAPI	ORSE	Bota de segurança com biqueira de aço e colarinho acolchoado	Material	par	0,0008000	73,93	0,05
Insumo	10586	ORSE	Torquesa	Material	un	0,0002000	45,00	0,00

MO sem LS => 0,00 LS => 0,00 MO com LS => 0,00  
Valor do BDI => 0,92 Valor com BDI => 4,63

	Código	Banco	Descrição	Tipo	Und	Quant.	Valor Unit	Total
Composição	10555	ORSE	Encargos Complementares - Armador	Provisórios	h	1,0000000	3,71	3,71
Item	Código	Banco	Descrição	Tipo	Und	Quant.	Valor Unit	Total
Insumo	2378	ORSE	Vale transporte	Material	un	0,0654000	4,50	0,29
Insumo	941	ORSE	Fardamento com mangas curta	Material	un	0,0015000	194,68	0,29
Insumo	10599	ORSE	Protetor solar fps 30 com 120ml	Material	un	0,0018000	18,00	0,03
Insumo	10761	ORSE	Refeição - café da manhã ( café com leite e dois pães com manteiga)	Serviços	un	0,1018000	5,00	0,50
Insumo	10586	ORSE	Torquesa	Material	un	0,0002000	45,00	0,00
Insumo	00012895/SINAPI	ORSE	Capacete de segurança aba frontal com suspensão de polietileno, sem jugular (classe b)	Material	un	0,0006000	13,50	0,00
Insumo	10517	ORSE	Exames admissionais/demissionais (checkup)	Serviços	cj	0,0004000	300,00	0,12
Insumo	158	ORSE	Almoço (Participação do empregador)	Material	un	0,1018000	14,00	1,42
Insumo	10492	ORSE	Cesta Básica	Material	un	0,0045000	205,00	0,92
Insumo	10585	ORSE	Arco de serra	Material	un	0,0002000	19,95	0,00
Insumo	1651	ORSE	Óculos branco proteção	Material	pr	0,0008000	7,00	0,00
Insumo	00012892/SINAPI	ORSE	Luva raspa de couro, cano curto (punho *7* cm)	Material	par	0,0023000	10,87	0,02
Insumo	10362	ORSE	Seguro de vida e acidente em grupo	Serviços	un	0,0045000	12,54	0,05
Insumo	10596	ORSE	Protetor auricular	Material	un	0,0045000	4,85	0,02
Insumo	00012894/SINAPI	ORSE	Capa para chuva em pvc com forro de poliéster, com capuz (amarela ou azul)	Material	un	0,0002000	20,11	0,00
Insumo	00012893/SINAPI	ORSE	Bota de segurança com biqueira de aço e colarinho acolchoado	Material	par	0,0008000	73,93	0,05

Detalhamento de Cálculo ORSE

Item	Código	Banco	Descrição	Tipo	Und	Quant.	Valor Unit	Total
Insumo	2378	ORSE	Vale transporte	Material	un	0,0654000	4,50	0,29
Insumo	941	ORSE	Fardamento com mangas curta	Material	un	0,0015000	194,68	0,29
Insumo	10599	ORSE	Protetor solar fps 30 com 120ml	Material	un	0,0018000	18,00	0,03

Insumo	10761	ORSE	Refeição - café da manhã ( café com leite e dois pães com manteiga)	Serviços	un	0,1018000	5,00	0,50
Insumo	10586	ORSE	Torquesa	Material	un	0,0002000	45,00	0,00
Insumo	00012895/SINAPI	ORSE	Capacete de segurança aba frontal com suspensão de polietileno, sem juquilar (classe b)	Material	un	0,0006000	13,50	0,00
Insumo	10517	ORSE	Exames admissionais/demissionais (checkup)	Serviços	cj	0,0004000	300,00	0,12
Insumo	158	ORSE	Almoço (Participação do empregador)	Material	un	0,1018000	14,00	1,42
Insumo	10492	ORSE	Cesta Básica	Material	un	0,0045000	205,00	0,92
Insumo	10585	ORSE	Arco de serra	Material	un	0,0002000	19,95	0,00
Insumo	1651	ORSE	Óculos branco proteção	Material	pr	0,0008000	7,00	0,00
Insumo	00012892/SINAPI	ORSE	Luva raspa de couro, cano curto (punho *7* cm)	Material	par	0,0023000	10,87	0,02
Insumo	10362	ORSE	Seguro de vida e acidente em grupo	Serviços	un	0,0045000	12,54	0,05
Insumo	10596	ORSE	Protetor auricular	Material	un	0,0045000	4,85	0,02
Insumo	00012894/SINAPI	ORSE	Capa para chuva em pvc com forro de poliester, com capuz (amarela ou azul)	Material	un	0,0002000	20,11	0,00
Insumo	00012893/SINAPI	ORSE	Bota de segurança com biqueira de aço e colarinho acolchoado	Material	par	0,0008000	73,93	0,05

MO sem LS =>0,00LS =>0,00MO com LS =>0,00

Valor do BDI =>0,92Valor com BDI =>4,63

	Código	Banco	Descrição	Tipo	Und	Quant.	Valor Unit	Total
Composição	10551	ORSE	Encargos Complementares - Carpinteiro	Provisórios	h	1,0000000	3,82	3,82
Item	Código	Banco	Descrição	Tipo	Und	Quant.	Valor Unit	Total
Insumo	11248	ORSE	Furadeira e Parafusadeira elétrica Bosch ou Similar profissional	Equipamento	un	0,0001000	246,00	0,02
Insumo	00012892/SINAPI	ORSE	Luva raspa de couro, cano curto (punho *7* cm)	Material	par	0,0023000	10,87	0,02
Insumo	00012895/SINAPI	ORSE	Capacete de segurança aba frontal com suspensão de polietileno, sem juquilar (classe b)	Material	un	0,0006000	13,50	0,00
Insumo	10362	ORSE	Seguro de vida e acidente em grupo	Serviços	un	0,0045000	12,54	0,05
Insumo	2378	ORSE	Vale transporte	Material	un	0,0654000	4,50	0,29
Insumo	10492	ORSE	Cesta Básica	Material	un	0,0045000	205,00	0,92
Insumo	1651	ORSE	Óculos branco proteção	Material	pr	0,0007000	7,00	0,00
Insumo	10596	ORSE	Protetor auricular	Material	un	0,0045000	4,85	0,02
Insumo	158	ORSE	Almoço (Participação do empregador)	Material	un	0,1018000	14,00	1,42
Insumo	10517	ORSE	Exames admissionais/demissionais (checkup)	Serviços	cj	0,0004000	300,00	0,12
Insumo	10761	ORSE	Refeição - café da manhã ( café com leite e dois pães com manteiga)	Serviços	un	0,1018000	5,00	0,50
Insumo	00012894/SINAPI	ORSE	Capa para chuva em pvc com forro de poliester, com capuz (amarela ou azul)	Material	un	0,0002000	20,11	0,00
Insumo	10599	ORSE	Protetor solar fps 30 com 120ml	Material	un	0,0018000	18,00	0,03
Insumo	10577	ORSE	Serrote 40cm	Material	un	0,0001000	36,00	0,00
Insumo	11249	ORSE	Serra circular elétrica portátil	Equipamento	un	0,0001000	979,65	0,09
Insumo	10578	ORSE	Formão grande	Material	un	0,0002000	15,15	0,00
Insumo	00012893/SINAPI	ORSE	Bota de segurança com biqueira de aço e colarinho acolchoado	Material	par	0,0007000	73,93	0,05
Insumo	10579	ORSE	Chave de fenda chata 30 cm	Material	un	0,0002000	26,89	0,00
Insumo	11244	ORSE	Martelo com unha	Material	un	0,0002000	48,95	0,00
Insumo	941	ORSE	Fardamento com mangas curta	Material	un	0,0015000	194,68	0,29

Detalhamento de Cálculo ORSE

Item	Código	Banco	Descrição	Tipo	Und	Quant.	Valor Unit	Total
Insumo	11248	ORSE	Furadeira e Parafusadeira elétrica Bosch ou Similar profissional	Equipamento	un	0,0001000	246,00	0,02
Insumo	00012892/SINAPI	ORSE	Luva raspa de couro, cano curto (punho *7* cm)	Material	par	0,0023000	10,87	0,02
Insumo	00012895/SINAPI	ORSE	Capacete de segurança aba frontal com suspensão de polietileno, sem juquilar (classe b)	Material	un	0,0006000	13,50	0,00
Insumo	10362	ORSE	Seguro de vida e acidente em grupo	Serviços	un	0,0045000	12,54	0,05
Insumo	2378	ORSE	Vale transporte	Material	un	0,0654000	4,50	0,29
Insumo	10492	ORSE	Cesta Básica	Material	un	0,0045000	205,00	0,92
Insumo	1651	ORSE	Óculos branco proteção	Material	pr	0,0007000	7,00	0,00
Insumo	10596	ORSE	Protetor auricular	Material	un	0,0045000	4,85	0,02
Insumo	158	ORSE	Almoço (Participação do empregador)	Material	un	0,1018000	14,00	1,42
Insumo	10517	ORSE	Exames admissionais/demissionais (checkup)	Serviços	cj	0,0004000	300,00	0,12
Insumo	10761	ORSE	Refeição - café da manhã ( café com leite e dois pães com manteiga)	Serviços	un	0,1018000	5,00	0,50
Insumo	00012894/SINAPI	ORSE	Capa para chuva em pvc com forro de poliester, com capuz (amarela ou azul)	Material	un	0,0002000	20,11	0,00
Insumo	10599	ORSE	Protetor solar fps 30 com 120ml	Material	un	0,0018000	18,00	0,03
Insumo	10577	ORSE	Serrote 40cm	Material	un	0,0001000	36,00	0,00
Insumo	11249	ORSE	Serra circular elétrica portátil	Equipamento	un	0,0001000	979,65	0,09
Insumo	10578	ORSE	Formão grande	Material	un	0,0002000	15,15	0,00
Insumo	00012893/SINAPI	ORSE	Bota de segurança com biqueira de aço e colarinho acolchoado	Material	par	0,0007000	73,93	0,05
Insumo	10579	ORSE	Chave de fenda chata 30 cm	Material	un	0,0002000	26,89	0,00
Insumo	11244	ORSE	Martelo com unha	Material	un	0,0002000	48,95	0,00
Insumo	941	ORSE	Fardamento com mangas curta	Material	un	0,0015000	194,68	0,29

MO sem LS =>0,00LS =>0,00MO com LS =>0,00

Valor do BDI =>0,95Valor com BDI =>4,77

	Código	Banco	Descrição	Tipo	Und	Quant.	Valor Unit	Total
Composição	10552	ORSE	Encargos Complementares - Eletricista	Provisórios	h	1,0000000	3,74	3,74
Item	Código	Banco	Descrição	Tipo	Und	Quant.	Valor Unit	Total
Insumo	00012893/SINAPI	ORSE	Bota de segurança com biqueira de aço e colarinho acolchoado	Material	par	0,0007000	73,93	0,05
Insumo	11242	ORSE	Chave inglesa 12"	Material	un	0,0001000	34,00	0,00
Insumo	10517	ORSE	Exames admissionais/demissionais (checkup)	Serviços	cj	0,0004000	300,00	0,12
Insumo	00012894/SINAPI	ORSE	Capa para chuva em pvc com forro de poliester, com capuz (amarela ou azul)	Material	un	0,0002000	20,11	0,00
Insumo	11241	ORSE	Alicate volt-amperimetro	Material	un	0,0002000	170,60	0,03
Insumo	11240	ORSE	Alicate com isolamento	Material	un	0,0002000	47,69	0,00
Insumo	10579	ORSE	Chave de fenda chata 30 cm	Material	un	0,0002000	26,89	0,00
Insumo	941	ORSE	Fardamento com mangas curta	Material	un	0,0015000	194,68	0,29
Insumo	10596	ORSE	Protetor auricular	Material	un	0,0045000	4,85	0,02
Insumo	158	ORSE	Almoço (Participação do empregador)	Material	un	0,1018000	14,00	1,42
Insumo	10761	ORSE	Refeição - café da manhã ( café com leite e dois pães com manteiga)	Serviços	un	0,1018000	5,00	0,50
Insumo	1651	ORSE	Óculos branco proteção	Material	pr	0,0008000	7,00	0,00
Insumo	2378	ORSE	Vale transporte	Material	un	0,0654000	4,50	0,29
Insumo	10362	ORSE	Seguro de vida e acidente em grupo	Serviços	un	0,0045000	12,54	0,05
Insumo	00012892/SINAPI	ORSE	Luva raspa de couro, cano curto (punho *7* cm)	Material	par	0,0023000	10,87	0,02
Insumo	10492	ORSE	Cesta Básica	Material	un	0,0045000	205,00	0,92
Insumo	10599	ORSE	Protetor solar fps 30 com 120ml	Material	un	0,0018000	18,00	0,03
Insumo	00012895/SINAPI	ORSE	Capacete de segurança aba frontal com suspensao de polietileno, sem juquilar (classe b)	Material	un	0,0006000	13,50	0,00

Detalhamento de Cálculo ORSE

Item	Código	Banco	Descrição	Tipo	Und	Quant.	Valor Unit	Total
Insumo	00012893/SINAPI	ORSE	Bota de segurança com biqueira de aço e colarinho acolchoado	Material	par	0,0007000	73,93	0,05
Insumo	11242	ORSE	Chave inglesa 12"	Material	un	0,0001000	34,00	0,00
Insumo	10517	ORSE	Exames admissionais/demissionais (checkup)	Serviços	cj	0,0004000	300,00	0,12
Insumo	00012894/SINAPI	ORSE	Capa para chuva em pvc com forro de poliester, com capuz (amarela ou azul)	Material	un	0,0002000	20,11	0,00
Insumo	11241	ORSE	Alicate volt-amperimetro	Material	un	0,0002000	170,60	0,03
Insumo	11240	ORSE	Alicate com isolamento	Material	un	0,0002000	47,69	0,00
Insumo	10579	ORSE	Chave de fenda chata 30 cm	Material	un	0,0002000	26,89	0,00
Insumo	941	ORSE	Fardamento com mangas curta	Material	un	0,0015000	194,68	0,29
Insumo	10596	ORSE	Protetor auricular	Material	un	0,0045000	4,85	0,02
Insumo	158	ORSE	Almoço (Participação do empregador)	Material	un	0,1018000	14,00	1,42
Insumo	10761	ORSE	Refeição - café da manhã ( café com leite e dois pães com manteiga)	Serviços	un	0,1018000	5,00	0,50
Insumo	1651	ORSE	Óculos branco proteção	Material	pr	0,0008000	7,00	0,00
Insumo	2378	ORSE	Vale transporte	Material	un	0,0654000	4,50	0,29
Insumo	10362	ORSE	Seguro de vida e acidente em grupo	Serviços	un	0,0045000	12,54	0,05
Insumo	00012892/SINAPI	ORSE	Luva raspa de couro, cano curto (punho *7* cm)	Material	par	0,0023000	10,87	0,02
Insumo	10492	ORSE	Cesta Básica	Material	un	0,0045000	205,00	0,92
Insumo	10599	ORSE	Protetor solar fps 30 com 120ml	Material	un	0,0018000	18,00	0,03
Insumo	00012895/SINAPI	ORSE	Capacete de segurança aba frontal com suspensao de polietileno, sem juquilar (classe b)	Material	un	0,0006000	13,50	0,00

MO sem LS => 0,00 LS => 0,00 MO com LS => 0,00

Valor do BDI => 0,93 Valor com BDI => 4,67

	Código	Banco	Descrição	Tipo	Und	Quant.	Valor Unit	Total
Composição	10554	ORSE	Encargos Complementares - Encanador	Provisórios	h	1,0000000	3,80	3,80
Item	Código	Banco	Descrição	Tipo	Und	Quant.	Valor Unit	Total
Insumo	11254	ORSE	Tarracha para tubos PVC de 3/4"	Material	un	0,0007000	27,49	0,01
Insumo	10492	ORSE	Cesta Básica	Material	un	0,0045000	205,00	0,92
Insumo	10596	ORSE	Protetor auricular	Material	un	0,0045000	4,85	0,02
Insumo	2378	ORSE	Vale transporte	Material	un	0,0654000	4,50	0,29
Insumo	10592	ORSE	Lima chata 12"	Material	un	0,0001000	38,39	0,00
Insumo	1651	ORSE	Óculos branco proteção	Material	pr	0,0008000	7,00	0,00
Insumo	10517	ORSE	Exames admissionais/demissionais (checkup)	Serviços	cj	0,0004000	300,00	0,12
Insumo	11257	ORSE	Tarracha para tubos PVC de 1 1/4"	Material	un	0,0004000	32,30	0,01
Insumo	11256	ORSE	Tarracha para tubos PVC de 1 1/2"	Material	un	0,0004000	60,00	0,02
Insumo	10593	ORSE	Praio simples 30cm	Material	un	0,0001000	19,57	0,00
Insumo	11253	ORSE	Tarracha para tubos PVC de 1/2"	Material	un	0,0011000	33,00	0,03
Insumo	00012893/SINAPI	ORSE	Bota de segurança com biqueira de aço e colarinho acolchoado	Material	par	0,0008000	73,93	0,05
Insumo	10599	ORSE	Protetor solar fps 30 com 120ml	Material	un	0,0018000	18,00	0,03
Insumo	11255	ORSE	Tarracha para tubos PVC de 1"	Material	un	0,0006000	49,00	0,02
Insumo	00012894/SINAPI	ORSE	Capa para chuva em pvc com forro de poliester, com capuz (amarela ou azul)	Material	un	0,0002000	20,11	0,00
Insumo	158	ORSE	Almoço (Participação do empregador)	Material	un	0,1018000	14,00	1,42
Insumo	10761	ORSE	Refeição - café da manhã ( café com leite e dois pães com manteiga)	Serviços	un	0,1018000	5,00	0,50



Insumo	00012892/SINAPI	ORSE	Luva raspa de couro, cano curto (punho *7* cm)	Material	par	0,0023000	10,87	0,02
Insumo	941	ORSE	Fardamento com mangas curta	Material		0,0015000	194,68	0,29
Insumo	00012895/SINAPI	ORSE	Capacete de segurança aba frontal com suspensão de polietileno, sem jugular (classe b)	Material	un	0,0006000	13,50	0,00
Insumo	10362	ORSE	Seguro de vida e acidente em grupo	Serviços	un	0,0045000	12,54	0,05

Detalhamento de Cálculo ORSE

Item	Código	Banco	Descrição	Tipo	Und	Quant.	Valor Unit	Total	
Insumo	11254	ORSE	Tarracha para tubos PVC de 3/4"	Material	un	0,0007000	27,49	0,01	
Insumo	10492	ORSE	Cesta Básica	Material	un	0,0045000	205,00	0,92	
Insumo	10596	ORSE	Protetor auricular	Material	un	0,0045000	4,85	0,02	
Insumo	2378	ORSE	Vale transporte	Material	un	0,0654000	4,50	0,29	
Insumo	10592	ORSE	Lima chata 12"	Material	un	0,0001000	38,39	0,00	
Insumo	1651	ORSE	Óculos branco proteção	Material	pr	0,0008000	7,00	0,00	
Insumo	10517	ORSE	Exames admissionais/demissionais (checkup)	Serviços	cj	0,0004000	300,00	0,12	
Insumo	11257	ORSE	Tarracha para tubos PVC de 1 1/4"	Material	un	0,0004000	32,30	0,01	
Insumo	11256	ORSE	Tarracha para tubos PVC de 1 1/2"	Material	un	0,0004000	60,00	0,02	
Insumo	10593	ORSE	Praio simples 30cm	Material	un	0,0001000	19,57	0,00	
Insumo	11253	ORSE	Tarracha para tubos PVC de 1/2"	Material	un	0,0011000	33,00	0,03	
Insumo	00012893/SINAPI	ORSE	Bota de segurança com biqueira de aço e colarinho acolchoado	Material	par	0,0008000	73,93	0,05	
Insumo	10599	ORSE	Protetor solar fps 30 com 120ml	Material	un	0,0018000	18,00	0,03	
Insumo	11255	ORSE	Tarracha para tubos PVC de 1"	Material	un	0,0006000	49,00	0,02	
Insumo	00012894/SINAPI	ORSE	Capa para chuva em pvc com forro de poliester, com capuz (amarela ou azul)	Material	un	0,0002000	20,11	0,00	
Insumo	158	ORSE	Almoço (Participação do empregador)	Material	un	0,1018000	14,00	1,42	
Insumo	10761	ORSE	Refeição - café da manhã ( café com leite e dois pães com manteiga)	Serviços	un	0,1018000	5,00	0,50	
Insumo	00012892/SINAPI	ORSE	Luva raspa de couro, cano curto (punho *7* cm)	Material	par	0,0023000	10,87	0,02	
Insumo	941	ORSE	Fardamento com mangas curta	Material	un	0,0015000	194,68	0,29	
Insumo	00012895/SINAPI	ORSE	Capacete de segurança aba frontal com suspensao de polietileno, sem jugular (classe b)	Material	un	0,0006000	13,50	0,00	
Insumo	10362	ORSE	Seguro de vida e acidente em grupo	Serviços	un	0,0045000	12,54	0,05	
				MO sem LS =>	0,00	LS =>	0,00	MO com LS =>	0,00
				Valor do BDI =>	0,95			Valor com BDI =>	4,75

Composição	Código	Banco	Descrição	Tipo	Und	Quant.	Valor Unit	Total
	10550	ORSE	Encargos Complementares - Pedreiro	Provisórios	h	1,0000000	3,74	3,74
Item	Código	Banco	Descrição	Tipo	Und	Quant.	Valor Unit	Total
Insumo	00012895/SINAPI	ORSE	Capacete de segurança aba frontal com suspensão de polietileno, sem jugular (classe b)	Material	un	0,0006000	13,50	0,00
Insumo	11247	ORSE	Serra mármore	Material	un	0,0001000	327,80	0,03
Insumo	10789	ORSE	Nível de bolha de madeira	Material	un	0,0002000	15,40	0,00
Insumo	158	ORSE	Almoço (Participação do empregador)	Material	un	0,1018000	14,00	1,42
Insumo	10362	ORSE	Seguro de vida e acidente em grupo	Serviços	un	0,0045000	12,54	0,05
Insumo	10599	ORSE	Protetor solar fps 30 com 120ml	Material	un	0,0018000	18,00	0,03
Insumo	10596	ORSE	Protetor auricular	Material	un	0,0045000	4,85	0,02
Insumo	10517	ORSE	Exames admissionais/demissionais (checkup)	Serviços	cj	0,0004000	300,00	0,12
Insumo	11245	ORSE	Desempoladeira de madeira 12x22	Material	un	0,0007000	11,60	0,00
Insumo	10492	ORSE	Cesta Básica	Material	un	0,0045000	205,00	0,92
Insumo	2378	ORSE	Vale transporte	Material	un	0,0654000	4,50	0,29
Insumo	4722	ORSE	Colher de pedreiro	Material	un	0,0004000	18,80	0,00
Insumo	11243	ORSE	Martelo sem unha	Material	un	0,0001000	28,00	0,00
Insumo	00012893/SINAPI	ORSE	Bota de segurança com biqueira de aço e colarinho acolchoado	Material	par	0,0008000	73,93	0,05
Insumo	941	ORSE	Fardamento com mangas curta	Material	un	0,0015000	194,68	0,29
Insumo	10761	ORSE	Refeição - café da manhã ( café com leite e dois pães com manteiga)	Serviços	un	0,1018000	5,00	0,50
Insumo	11264	ORSE	Marreta de 1/2 kg com cabo	Material	un	0,0002000	13,52	0,00
Insumo	00012892/SINAPI	ORSE	Luva raspa de couro, cano curto (punho *7* cm)	Material	par	0,0023000	10,87	0,02
Insumo	10282	ORSE	Regua de alumínio c/ 2,00m (para pedreiro)	Material	un	0,0002000	44,00	0,00
Insumo	10790	ORSE	Prumo de face	Material	un	0,0001000	25,95	0,00
Insumo	4174	ORSE	Desempenadeira de aço lisa, cabo madeira, ref:143, Atlas ou similar	Material	un	0,0005000	12,00	0,00
Insumo	1651	ORSE	Óculos branco proteção	Material	pr	0,0008000	7,00	0,00
Insumo	11265	ORSE	Martelo de borracha com cabo	Material	un	0,0004000	18,75	0,00
Insumo	11246	ORSE	Escala métrica de bambú	Material	Un	0,0007000	10,22	0,00
Insumo	00012894/SINAPI	ORSE	Capa para chuva em pvc com forro de poliester, com capuz (amarela ou azul)	Material	un	0,0002000	20,11	0,00

Detalhamento de Cálculo ORSE

Item	Código	Banco	Descrição	Tipo	Und	Quant.	Valor Unit	Total
Insumo	00012895/SINAPI	ORSE	Capacete de segurança aba frontal com suspensão de polietileno, sem jugular (classe b)	Material	un	0,0006000	13,50	0,00
Insumo	11247	ORSE	Serra mármore	Material	un	0,0001000	327,80	0,03
Insumo	10789	ORSE	Nível de bolha de madeira	Material	un	0,0002000	15,40	0,00
Insumo	158	ORSE	Almoço (Participação do empregador)	Material	un	0,1018000	14,00	1,42

Insumo	10362	ORSE	Seguro de vida e acidente em grupo	Serviços	un	0,0045000	12,54	0,05
Insumo	10599	ORSE	Protetor solar fps 30 com 120ml	Material	un	0,0018000	18,00	0,03
Insumo	10596	ORSE	Protetor auricular	Material	un	0,0045000	4,85	0,02
Insumo	10517	ORSE	Exames admissionais/demissionais (checkup)	Serviços	cj	0,0004000	300,00	0,12
Insumo	11245	ORSE	Desempoladeira de madeira 12x22	Material	un	0,0007000	11,60	0,00
Insumo	10492	ORSE	Cesta Básica	Material	un	0,0045000	205,00	0,92
Insumo	2378	ORSE	Vale transporte	Material	un	0,0654000	4,50	0,29
Insumo	4722	ORSE	Colher de pedreiro	Material	un	0,0004000	18,80	0,00
Insumo	11243	ORSE	Martelo sem unha	Material	un	0,0001000	28,00	0,00
Insumo	00012893/SINAPI	ORSE	Bota de segurança com biqueira de aço e colarinho acolchoado	Material	par	0,0008000	73,93	0,05
Insumo	941	ORSE	Fardamento com mangas curta	Material	un	0,0015000	194,68	0,29
Insumo	10761	ORSE	Refeição - café da manhã ( café com leite e dois pães com manteiga)	Serviços	un	0,1018000	5,00	0,50
Insumo	11264	ORSE	Marreta de 1/2 kg com cabo	Material	un	0,0002000	13,52	0,00
Insumo	00012892/SINAPI	ORSE	Luva raspa de couro, cano curto (punho *7* cm)	Material	par	0,0023000	10,87	0,02
Insumo	10282	ORSE	Regua de alumínio c/ 2,00m (para pedreiro)	Material	un	0,0002000	44,00	0,00
Insumo	10790	ORSE	Prumo de face	Material	un	0,0001000	25,95	0,00
Insumo	4174	ORSE	Desempenadeira de aço lisa, cabo madeira, ref:143, Atlas ou similar	Material	un	0,0005000	12,00	0,00
Insumo	1651	ORSE	Óculos branco proteção	Material	pr	0,0008000	7,00	0,00
Insumo	11265	ORSE	Martelo de borracha com cabo	Material	un	0,0004000	18,75	0,00
Insumo	11246	ORSE	Escala métrica de bambú	Material	Un	0,0007000	10,22	0,00
Insumo	00012894/SINAPI	ORSE	Capa para chuva em pvc com forro de poliester, com capuz (amarela ou azul)	Material	un	0,0002000	20,11	0,00

MO sem LS =>	0,00	LS =>	0,00	MO com LS =>	0,00
Valor do BDI =>	0,93			Valor com BDI =>	4,67

	Código	Banco	Descrição	Tipo	Und	Quant.	Valor Unit	Total
Composição	10594	ORSE	Encargos Complementares - Serralheiro ou Operador de Equipamento Leve	Provisórios	h	1,0000000	3,71	3,71
Item	Código	Banco	Descrição	Tipo	Und	Quant.	Valor Unit	Total
Insumo	10492	ORSE	Cesta Básica	Material	un	0,0045000	205,00	0,92
Insumo	2378	ORSE	Vale transporte	Material	un	0,0654000	4,50	0,29
Insumo	158	ORSE	Almoço (Participação do empregador)	Material	un	0,1018000	14,00	1,42
Insumo	10596	ORSE	Protetor auricular	Material	un	0,0045000	4,85	0,02
Insumo	00012895/SINAPI	ORSE	Capacete de segurança aba frontal com suspensao de polietileno, sem jugular (classe b)	Material	un	0,0006000	13,50	0,00
Insumo	10586	ORSE	Torquesa	Material	un	0,0002000	45,00	0,00
Insumo	1651	ORSE	Óculos branco proteção	Material	pr	0,0008000	7,00	0,00
Insumo	10585	ORSE	Arco de serra	Material	un	0,0002000	19,95	0,00
Insumo	10761	ORSE	Refeição - café da manhã ( café com leite e dois pães com manteiga)	Serviços	un	0,1018000	5,00	0,50
Insumo	10517	ORSE	Exames admissionais/demissionais (checkup)	Serviços	cj	0,0004000	300,00	0,12
Insumo	10362	ORSE	Seguro de vida e acidente em grupo	Serviços	un	0,0045000	12,54	0,05
Insumo	00012893/SINAPI	ORSE	Bota de segurança com biqueira de aço e colarinho acolchoado	Material	par	0,0008000	73,93	0,05
Insumo	00012892/SINAPI	ORSE	Luva raspa de couro, cano curto (punho *7* cm)	Material	par	0,0023000	10,87	0,02
Insumo	941	ORSE	Fardamento com mangas curta	Material	un	0,0015000	194,68	0,29
Insumo	00012894/SINAPI	ORSE	Capa para chuva em pvc com forro de poliester, com capuz (amarela ou azul)	Material	un	0,0002000	20,11	0,00
Insumo	10599	ORSE	Protetor solar fps 30 com 120ml	Material	un	0,0018000	18,00	0,03

Detalhamento de Cálculo ORSE

Item	Código	Banco	Descrição	Tipo	Und	Quant.	Valor Unit	Total
Insumo	10492	ORSE	Cesta Básica	Material	un	0,0045000	205,00	0,92
Insumo	2378	ORSE	Vale transporte	Material	un	0,0654000	4,50	0,29
Insumo	158	ORSE	Almoço (Participação do empregador)	Material	un	0,1018000	14,00	1,42
Insumo	10596	ORSE	Protetor auricular	Material	un	0,0045000	4,85	0,02
Insumo	00012895/SINAPI	ORSE	Capacete de segurança aba frontal com suspensao de polietileno, sem jugular (classe b)	Material	un	0,0006000	13,50	0,00
Insumo	10586	ORSE	Torquesa	Material	un	0,0002000	45,00	0,00
Insumo	1651	ORSE	Óculos branco proteção	Material	pr	0,0008000	7,00	0,00
Insumo	10585	ORSE	Arco de serra	Material	un	0,0002000	19,95	0,00
Insumo	10761	ORSE	Refeição - café da manhã ( café com leite e dois pães com manteiga)	Serviços	un	0,1018000	5,00	0,50
Insumo	10517	ORSE	Exames admissionais/demissionais (checkup)	Serviços	cj	0,0004000	300,00	0,12
Insumo	10362	ORSE	Seguro de vida e acidente em grupo	Serviços	un	0,0045000	12,54	0,05
Insumo	00012893/SINAPI	ORSE	Bota de segurança com biqueira de aço e colarinho acolchoado	Material	par	0,0008000	73,93	0,05
Insumo	00012892/SINAPI	ORSE	Luva raspa de couro, cano curto (punho *7* cm)	Material	par	0,0023000	10,87	0,02
Insumo	941	ORSE	Fardamento com mangas curta	Material	un	0,0015000	194,68	0,29
Insumo	00012894/SINAPI	ORSE	Capa para chuva em pvc com forro de poliester, com capuz (amarela ou azul)	Material	un	0,0002000	20,11	0,00
Insumo	10599	ORSE	Protetor solar fps 30 com 120ml	Material	un	0,0018000	18,00	0,03

MO sem LS =>	0,00	LS =>	0,00	MO com LS =>	0,00
Valor do BDI =>	0,92			Valor com BDI =>	4,63

	Código	Banco	Descrição	Tipo	Und	Quant.	Valor Unit	Total
Composição	10549	ORSE	Encargos Complementares - Servente	Provisórios	h	1,0000000	3,87	3,87
Item	Código	Banco	Descrição	Tipo	Und	Quant.	Valor Unit	Total
Insumo	00002711/SINAPI	ORSE	Carrinho de mao, em aco, com capacidade de *45 a 65* l / *100* kg, pneu com camara	Material	un	0,0002000	185,23	0,03
Insumo	4729	ORSE	Marreta 1 kg com cabo	Material	un	0,0001000	37,80	0,00
Insumo	941	ORSE	Fardamento com mangas curta	Material	un	0,0015000	194,68	0,29
Insumo	10761	ORSE	Refeição - café da manhã ( café com leite e dois pães com manteiga)	Serviços	un	0,1018000	5,00	0,50
Insumo	10788	ORSE	Pá quadrada	Material	un	0,0002000	36,90	0,00
Insumo	10596	ORSE	Protetor auricular	Material	un	0,0045000	4,85	0,02
Insumo	10599	ORSE	Protetor solar fps 30 com 120ml	Material	un	0,0018000	18,00	0,03
Insumo	00012892/SINAPI	ORSE	Luva raspa de couro, cano curto (punho *7* cm)	Material	par	0,0023000	10,87	0,02
Insumo	10517	ORSE	Exames admissionais/demissionais (checkup)	Serviços	cj	0,0004000	300,00	0,12
Insumo	1651	ORSE	Óculos branco proteção	Material	pr	0,0008000	7,00	0,00
Insumo	4728	ORSE	Talhadeira chata 10"	Material	un	0,0003000	18,58	0,00
Insumo	158	ORSE	Almoço (Participação do empregador)	Material	un	0,1018000	14,00	1,42
Insumo	00012894/SINAPI	ORSE	Capa para chuva em pvc com forro de poliester, com capuz (amarela ou azul)	Material	un	0,0002000	20,11	0,00
Insumo	00012895/SINAPI	ORSE	Capacete de seguranca aba frontal com suspensao de polietileno, sem jugular (classe b)	Material	un	0,0006000	13,50	0,00
Insumo	10362	ORSE	Seguro de vida e acidente em grupo	Serviços	un	0,0045000	12,54	0,05
Insumo	10492	ORSE	Cesta Básica	Material	un	0,0045000	205,00	0,92
Insumo	2378	ORSE	Vale transporte	Material	un	0,0941000	4,50	0,42
Insumo	00012893/SINAPI	ORSE	Bota de seguranca com biqueira de aco e colarinho acolchoado	Material	par	0,0008000	73,93	0,05

**Detalhamento de Cálculo ORSE**

Item	Código	Banco	Descrição	Tipo	Und	Quant.	Valor Unit	Total
Insumo	00002711/SINAPI	ORSE	Carrinho de mao, em aco, com capacidade de *45 a 65* l / *100* kg, pneu com camara	Material	un	0,0002000	185,23	0,03
Insumo	4729	ORSE	Marreta 1 kg com cabo	Material	un	0,0001000	37,80	0,00
Insumo	941	ORSE	Fardamento com mangas curta	Material	un	0,0015000	194,68	0,29
Insumo	10761	ORSE	Refeição - café da manhã ( café com leite e dois pães com manteiga)	Serviços	un	0,1018000	5,00	0,50
Insumo	10788	ORSE	Pá quadrada	Material	un	0,0002000	36,90	0,00
Insumo	10596	ORSE	Protetor auricular	Material	un	0,0045000	4,85	0,02
Insumo	10599	ORSE	Protetor solar fps 30 com 120ml	Material	un	0,0018000	18,00	0,03
Insumo	00012892/SINAPI	ORSE	Luva raspa de couro, cano curto (punho *7* cm)	Material	par	0,0023000	10,87	0,02
Insumo	10517	ORSE	Exames admissionais/demissionais (checkup)	Serviços	cj	0,0004000	300,00	0,12
Insumo	1651	ORSE	Óculos branco proteção	Material	pr	0,0008000	7,00	0,00
Insumo	4728	ORSE	Talhadeira chata 10"	Material	un	0,0003000	18,58	0,00
Insumo	158	ORSE	Almoço (Participação do empregador)	Material	un	0,1018000	14,00	1,42
Insumo	00012894/SINAPI	ORSE	Capa para chuva em pvc com forro de poliester, com capuz (amarela ou azul)	Material	un	0,0002000	20,11	0,00
Insumo	00012895/SINAPI	ORSE	Capacete de seguranca aba frontal com suspensao de polietileno, sem jugular (classe b)	Material	un	0,0006000	13,50	0,00
Insumo	10362	ORSE	Seguro de vida e acidente em grupo	Serviços	un	0,0045000	12,54	0,05
Insumo	10492	ORSE	Cesta Básica	Material	un	0,0045000	205,00	0,92
Insumo	2378	ORSE	Vale transporte	Material	un	0,0941000	4,50	0,42
Insumo	00012893/SINAPI	ORSE	Bota de seguranca com biqueira de aco e colarinho acolchoado	Material	par	0,0008000	73,93	0,05

MO sem LS => 0,00 LS => 0,00 MO com LS => 0,00  
Valor do BDI => 0,96 Valor com BDI => 4,83

	Código	Banco	Descrição	Tipo	Und	Quant.	Valor Unit	Total
Composição	10603	ORSE	Encargos Complementares - Soldador	Provisórios	h	1,0000000	4,57	4,57
Item	Código	Banco	Descrição	Tipo	Und	Quant.	Valor Unit	Total
Insumo	10599	ORSE	Protetor solar fps 30 com 120ml	Material	un	0,0018000	18,00	0,03
Insumo	11275	ORSE	Alicate de pressão 11"	Material	un	0,0002000	142,30	0,02
Insumo	11272	ORSE	Alicate Climpador ( cripador )	Material	un	0,0001000	214,93	0,02
Insumo	941	ORSE	Fardamento com mangas curta	Material	un	0,0015000	194,68	0,29
Insumo	11277	ORSE	Alicate de pressão para solda de chapa 18" (460mm), Ref.138 Z Gedore	Material	un	0,0002000	205,22	0,04
Insumo	1651	ORSE	Óculos branco proteção	Material	pr	0,0008000	7,00	0,00
Insumo	10596	ORSE	Protetor auricular	Material	un	0,0045000	4,85	0,02
Insumo	11283	ORSE	Selador horizontal para fita de aço 1"	Material	un	0,0001000	741,09	0,07
Insumo	11282	ORSE	Esmerilhadeira angular elétrico portátil 4 1/2" - 1000 watts - ref. G1000kB2Black e Decker	Material	un	0,0002000	362,00	0,07
Insumo	158	ORSE	Almoço (Participação do empregador)	Material	un	0,1018000	14,00	1,42
Insumo	11271	ORSE	Talhadeira com punho de proteção 22 x225mm ref.207206BR Belzer	Material	un	0,0001000	62,20	0,00
Insumo	11284	ORSE	Cavalete de ferro nº 1	Material	un	0,0002000	124,04	0,02
Insumo	11280	ORSE	Chave Inglesa 15" ref. 012418012 carbogرافite	Material	un	0,0002000	60,50	0,01
Insumo	10492	ORSE	Cesta Básica	Material	un	0,0045000	205,00	0,92
Insumo	10761	ORSE	Refeição - café da manhã ( café com leite e dois pães com manteiga)	Serviços	un	0,1018000	5,00	0,50
Insumo	11286	ORSE	Macariço de solda Ref. CG201 código 010414410 carbogرافite	Material	un	0,0003000	409,66	0,12

Insumo	11273	ORSE	Esquadro de alumínio para soldagem de peças, com duas morsas, 35 x 35 x 4,5cm, marca Black Jack	Material	un	0,0002000	224,96	0,04
Insumo	00012893/SINAPI	ORSE	Bota de segurança com biqueira de aço e colarinho acolchoado	Material	par	0,0008000	73,93	0,05
Insumo	00012894/SINAPI	ORSE	Capa para chuva em pvc com forro de poliester, com capuz (amarela ou azul)	Material	un	0,0002000	20,11	0,00
Insumo	11278	ORSE	Alicate diagonal para corte rente 5" a 8"	Material	un	0,0002000	32,37	0,00
Insumo	11274	ORSE	Grampo de de aperto rápido 16" Ref. 60987 Beltools	Material	un	0,0003000	19,31	0,00
Insumo	11276	ORSE	Alicate de pressão para solda tipo U, para apertar chapas, tiras e qualquer tipo de perfil. Niquelado, mordentes reforçados em aço laminado. Corpo em chapa dobrada extra-reforçada e rebites de aço, 11" (280mm). Ref. 138 Gedore.	Material	un	0,0002000	177,63	0,03
Insumo	00012895/SINAPI	ORSE	Capacete de segurança aba frontal com suspensao de polietileno, sem juqlar (classe b)	Material	un	0,0006000	13,50	0,00
Insumo	11285	ORSE	Fonte inversora de solda WMI 140ED 220V - BAMBOZZI - WMI- 140ED	Material	un	0,0001000	930,00	0,09
Insumo	00012892/SINAPI	ORSE	Luva raspa de couro, cano curto (punho *7* cm)	Material	par	0,0023000	10,87	0,02
Insumo	2378	ORSE	Vale transporte	Material	un	0,0654000	4,50	0,29
Insumo	10517	ORSE	Exames admissionais/demissionais (checkup)	Serviços	cj	0,0004000	300,00	0,12
Insumo	11270	ORSE	Martelo de solda do tipo picareta, cabo de madeira, 300x0,4x0,5mm	Material	un	0,0003000	46,02	0,01
Insumo	11279	ORSE	Alicate para anéis de pistão capacidade 50-100mm. ref.44044101 Tramontina ou similar	Material	un	0,0002000	219,49	0,04
Insumo	10362	ORSE	Seguro de vida e acidente em grupo	Serviços	un	0,0045000	12,54	0,05
Insumo	11281	ORSE	Bolsa de lona para ferramentas 40 x 30 x 20cm	Material	un	0,0008000	357,49	0,28

**Detalhamento de Cálculo ORSE**

Item	Código	Banco	Descrição	Tipo	Und	Quant.	Valor Unit	Total
Insumo	10599	ORSE	Protetor solar fps 30 com 120ml	Material	un	0,0018000	18,00	0,03
Insumo	11275	ORSE	Alicate de pressão 11"	Material	un	0,0002000	142,30	0,02
Insumo	11272	ORSE	Alicate Climpador ( cripador )	Material	un	0,0001000	214,93	0,02
Insumo	941	ORSE	Fardamento com mangas curta	Material	un	0,0015000	194,68	0,29
Insumo	11277	ORSE	Alicate de pressão para solda de chapa 18" (460mm), Ref.138 Z Gedore	Material	un	0,0002000	205,22	0,04
Insumo	1651	ORSE	Óculos branco proteção	Material	pr	0,0008000	7,00	0,00
Insumo	10596	ORSE	Protetor auricular	Material	un	0,0045000	4,85	0,02
Insumo	11283	ORSE	Selador horizontal para fita de aço 1"	Material	un	0,0001000	741,09	0,07
Insumo	11282	ORSE	Esmerilhadeira angular elétrico portátil 4 1/2" - 1000 watts - ref. G1000kB2Black e Decker	Material	un	0,0002000	362,00	0,07
Insumo	158	ORSE	Almoço (Participação do empregador)	Material	un	0,1018000	14,00	1,42
Insumo	11271	ORSE	Talhadeira com punho de proteção 22 x225mm ref.207206BR Belzer	Material	un	0,0001000	62,20	0,00
Insumo	11284	ORSE	Cavalete de ferro nº 1	Material	un	0,0002000	124,04	0,02
Insumo	11280	ORSE	Chave Inglesa 15" ref. 012418012 carbografite	Material	un	0,0002000	60,50	0,01
Insumo	10492	ORSE	Cesta Básica	Material	un	0,0045000	205,00	0,92
Insumo	10761	ORSE	Refeição - café da manhã ( café com leite e dois pães com manteiga)	Serviços	un	0,1018000	5,00	0,50
Insumo	11286	ORSE	Macariço de solda Ref. CG201 código 010414410 carbografite	Material	un	0,0003000	409,66	0,12
Insumo	11273	ORSE	Esquadro de alumínio para soldagem de peças, com duas morsas, 35 x 35 x 4,5cm, marca Black Jack	Material	un	0,0002000	224,96	0,04
Insumo	00012893/SINAPI	ORSE	Bota de segurança com biqueira de aço e colarinho acolchoado	Material	par	0,0008000	73,93	0,05
Insumo	00012894/SINAPI	ORSE	Capa para chuva em pvc com forro de poliester, com capuz (amarela ou azul)	Material	un	0,0002000	20,11	0,00
Insumo	11278	ORSE	Alicate diagonal para corte rente 5" a 8"	Material	un	0,0002000	32,37	0,00
Insumo	11274	ORSE	Grampo de de aperto rápido 16" Ref. 60987 Beltools	Material	un	0,0003000	19,31	0,00
Insumo	11276	ORSE	Alicate de pressão para solda tipo U, para apertar chapas, tiras e qualquer tipo de perfil. Niquelado, mordentes reforçados em aço laminado. Corpo em chapa dobrada extra-reforçada e rebites de aço, 11" (280mm). Ref. 138 Gedore.	Material	un	0,0002000	177,63	0,03
Insumo	00012895/SINAPI	ORSE	Capacete de segurança aba frontal com suspensao de polietileno, sem juglar (classe b)	Material	un	0,0006000	13,50	0,00
Insumo	11285	ORSE	Fonte inversora de solda WMI 140ED 220V - BAMBOZZI - WMI- 140ED	Material	un	0,0001000	930,00	0,09
Insumo	00012892/SINAPI	ORSE	Luva raspa de couro, cano curto (punho *7* cm)	Material	par	0,0023000	10,87	0,02
Insumo	2378	ORSE	Vale transporte	Material	un	0,0654000	4,50	0,29
Insumo	10517	ORSE	Exames admissionais/demissionais (checkup)	Serviços	cj	0,0004000	300,00	0,12
Insumo	11270	ORSE	Martelo de solda do tipo picareta, cabo de madeira, 300x0,4x0,5mm	Material	un	0,0003000	46,02	0,01
Insumo	11279	ORSE	Alicate para anéis de pistão capacidade 50-100mm. ref.44044101 Tramontina ou similar	Material	un	0,0002000	219,49	0,04
Insumo	10362	ORSE	Seguro de vida e acidente em grupo	Serviços	un	0,0045000	12,54	0,05
Insumo	11281	ORSE	Bolsa de lona para ferramentas 40 x 30 x 20cm	Material	un	0,0008000	357,49	0,28

MO sem LS => 0,00 LS => 0,00 MO com LS => 0,00  
Valor do BDI => 1,14 Valor com BDI => 5,71

Composição	Código	Banco	Descrição	Tipo	Und	Quant.	Valor Unit	Total
	2497	ORSE	Escavação manual de vala ou cava em material de 1ª categoria, profundidade até 1,50m	Escavação Manual em Área Urbana	m³	1,0000000	55,54	55,54
Item	Código	Banco	Descrição	Tipo	Und	Quant.	Valor Unit	Total
Composição	10549	ORSE	Encargos Complementares - Servente	Provisórios	h	3,0000000	3,87	11,61
Insumo	00006111/SINAPI	ORSE	Servente de obras (horista)	Mão de Obra	h	3,0000000	14,58	43,75

**Detalhamento de Cálculo ORSE**

Item	Código	Banco	Descrição	Tipo	Und	Quant.	Valor Unit	Total
------	--------	-------	-----------	------	-----	--------	------------	-------

Insumo	00002711/SINAPI	ORSE	Carrinho de mao, em aco, com capacidade de *45 a 65* l / *100* kg, pneu com camara	Material	un	0,0006000	185,23	0,11	
Insumo	4729	ORSE	Marreta 1 kg com cabo	Material	un	0,0003000	37,80	0,01	
Insumo	941	ORSE	Fardamento com mangas curta	Material	un	0,0045000	194,68	0,87	
Insumo	10761	ORSE	Refeição - café da manhã ( café com leite e dois pães com manteiga)	Serviços	un	0,3054000	5,00	1,52	
Insumo	10788	ORSE	Pá quadrada	Material	un	0,0006000	36,90	0,02	
Insumo	10596	ORSE	Protetor auricular	Material	un	0,0135000	4,85	0,06	
Insumo	10599	ORSE	Protetor solar fps 30 com 120ml	Material	un	0,0054000	18,00	0,09	
Insumo	00012892/SINAPI	ORSE	Luva raspa de couro, cano curto (punho *7* cm)	Material	par	0,0069000	10,87	0,07	
Insumo	10517	ORSE	Exames admissionais/demissionais (checkup)	Serviços	cj	0,0012000	300,00	0,36	
Insumo	1651	ORSE	Óculos branco proteção	Material	pr	0,0024000	7,00	0,01	
Insumo	4728	ORSE	Talhadeira chata 10"	Material	un	0,0009000	18,58	0,01	
Insumo	158	ORSE	Almoço (Participação do empregador)	Material	un	0,3054000	14,00	4,27	
Insumo	00012894/SINAPI	ORSE	Capa para chuva em pvc com forro de poliester, com capuz (amarela ou azul)	Material	un	0,0006000	20,11	0,01	
Insumo	00012895/SINAPI	ORSE	Capacete de seguranca aba frontal com suspensao de polietileno, sem jugular (classe b)	Material	un	0,0018000	13,50	0,02	
Insumo	10362	ORSE	Seguro de vida e acidente em grupo	Serviços	un	0,0135000	12,54	0,16	
Insumo	10492	ORSE	Cesta Básica	Material	un	0,0135000	205,00	2,76	
Insumo	2378	ORSE	Vale transporte	Material	un	0,2823000	4,50	1,27	
Insumo	00012893/SINAPI	ORSE	Bota de seguranca com biqueira de aco e colarinho acolchoado	Material	par	0,0024000	73,93	0,17	
Insumo	00006111/SINAPI	ORSE	Servente de obras (horista)	Mão de Obra	h	3,0000000	14,58	43,75	
				MO sem LS ==>	43,75	LS ==>	0,00	MO com LS ==>	43,75
				Valor do BDI ==>	13,88			Valor com BDI ==>	69,42

	Código	Banco	Descrição	Tipo	Und	Quant.	Valor Unit	Total	
Composição	92273	SINAPI	FABRICAÇÃO DE ESCORAS DO TIPO PONTALETE, EM MADEIRA, PARA PÉ-DIREITO SIMPLES. AF 09/2020	Fôrmas para Estruturas de Concreto Armado	M	1,0000000	17,57	17,57	
Composição Auxiliar	88262	SINAPI	CARPINTEIRO DE FORMAS COM ENCARGOS COMPLEMENTARES	Livro SINAPI: Cálculos e Parâmetros	H	0,0910000	30,49	2,77	
Composição Auxiliar	91693	SINAPI	SERRA CIRCULAR DE BANCADA COM MOTOR ELÉTRICO POTÊNCIA DE 5HP, COM COIFA PARA DISCO 10" - CHI DIURNO. AF 08/2015	Custos Horários Produtivo e Improdutivo dos Equipamentos	CHI	0,0300000	37,36	1,12	
Composição Auxiliar	88239	SINAPI	AJUDANTE DE CARPINTEIRO COM ENCARGOS COMPLEMENTARES	Livro SINAPI: Cálculos e Parâmetros	H	0,0210000	23,23	0,48	
Composição Auxiliar	91692	SINAPI	SERRA CIRCULAR DE BANCADA COM MOTOR ELÉTRICO POTÊNCIA DE 5HP, COM COIFA PARA DISCO 10" - CHP DIURNO. AF 08/2015	Custos Horários Produtivo e Improdutivo dos Equipamentos	CHP	0,0070000	38,91	0,27	
Insumo	00004491	SINAPI	PONTALETE *7,5 X 7,5* CM EM PINUS, MISTA OU EQUIVALENTE DA REGIAO - BRUTA	Material	M	1,3100000	9,59	12,56	
Insumo	00005068	SINAPI	PREGO DE ACO POLIDO COM CABECA 17 X 21 (2 X 11)	Material	KG	0,0230000	16,32	0,37	
				MO sem LS ==>	3,35	LS ==>	0,00	MO com LS ==>	3,35
				Valor do BDI ==>	4,39			Valor com BDI ==>	21,96

	Código	Banco	Descrição	Tipo	Und	Quant.	Valor Unit	Total	
Composição	92263	SINAPI	FABRICAÇÃO DE FÔRMA PARA PILARES E ESTRUTURAS SIMILARES, EM CHAPA DE MADEIRA COMPENSADA RESINADA, E = 17 MM. AF 09/2020	Fôrmas para Estruturas de Concreto Armado	m²	1,0000000	164,48	164,48	
Composição Auxiliar	88262	SINAPI	CARPINTEIRO DE FORMAS COM ENCARGOS COMPLEMENTARES	Livro SINAPI: Cálculos e Parâmetros	H	1,1800000	30,49	35,97	
Composição Auxiliar	91692	SINAPI	SERRA CIRCULAR DE BANCADA COM MOTOR ELÉTRICO POTÊNCIA DE 5HP, COM COIFA PARA DISCO 10" - CHP DIURNO. AF 08/2015	Custos Horários Produtivo e Improdutivo dos Equipamentos	CHP	0,0630000	38,91	2,45	
Composição Auxiliar	91693	SINAPI	SERRA CIRCULAR DE BANCADA COM MOTOR ELÉTRICO POTÊNCIA DE 5HP, COM COIFA PARA DISCO 10" - CHI DIURNO. AF 08/2015	Custos Horários Produtivo e Improdutivo dos Equipamentos	CHI	0,2550000	37,36	9,52	
Composição Auxiliar	88239	SINAPI	AJUDANTE DE CARPINTEIRO COM ENCARGOS COMPLEMENTARES	Livro SINAPI: Cálculos e Parâmetros	H	0,2500000	23,23	5,80	
Insumo	00004491	SINAPI	PONTALETE *7,5 X 7,5* CM EM PINUS, MISTA OU EQUIVALENTE DA REGIAO - BRUTA	Material	M	2,3080000	9,59	22,13	
Insumo	00004517	SINAPI	SARRAFO *2,5 X 7,5* CM EM PINUS, MISTA OU EQUIVALENTE DA REGIAO - BRUTA	Material	M	9,2370000	3,35	30,94	
Insumo	00005068	SINAPI	PREGO DE AÇO POLIDO COM CABECA 17 X 21 (2 X 11)	Material	KG	0,2080000	16,32	3,39	
Insumo	00001358	SINAPI	CHAPA/PAINEL DE MADEIRA COMPENSADA RESINADA (MADEIRITE RESINADO ROSA) PARA FORMA DE CONCRETO, DE 2200 X 1100 MM, E = 17 MM	Material	m²	1,3360000	40,63	54,28	
				MO sem LS =>	38,63	LS =>	0,00	MO com LS =>	38,63
				Valor do BDI =>	41,12			Valor com BDI =>	205,60

	Código	Banco	Descrição	Tipo	Und	Quant.	Valor Unit	Total
Composição	92270	SINAPI	FABRICAÇÃO DE FÔRMA PARA VIGAS, COM MADEIRA SERRADA, E = 25 MM. AF 09/2020	Fôrmas para Estruturas de Concreto Armado	m²	1,0000000	177,15	177,15
Composição Auxiliar	88262	SINAPI	CARPINTEIRO DE FORMAS COM ENCARGOS COMPLEMENTARES	Livro SINAPI: Cálculos e Parâmetros	H	0,7920000	30,49	24,14
Composição Auxiliar	91693	SINAPI	SERRA CIRCULAR DE BANCADA COM MOTOR ELÉTRICO POTÊNCIA DE 5HP, COM COIFA PARA DISCO 10" - CHI DIURNO. AF 08/2015	Custos Horários Produtivo e Improdutivo dos Equipamentos	CHI	0,2240000	37,36	8,36

Composição Auxiliar	91692	SINAPI	SERRA CIRCULAR DE BANCADA COM MOTOR ELÉTRICO POTÊNCIA DE 5HP, COM COIFA PARA DISCO 10" - CHP DIURNO. AF 08/2015	Custos Horários Produtivo e Improdutivo dos Equipamentos	CHP	0,0560000	38,91	2,17	
Composição Auxiliar	88239	SINAPI	AJUDANTE DE CARPINTEIRO COM ENCARGOS COMPLEMENTARES	Livro SINAPI: Cálculos e Parâmetros	H	0,1790000	23,23	4,15	
Insumo	00004517	SINAPI	SARRAFO *2,5 X 7,5* CM EM PINUS, MISTA OU EQUIVALENTE DA REGIAO - BRUTA	Material	M	4,2280000	3,35	14,16	
Insumo	00006189	SINAPI	TABUA NAO APARELHADA *2,5 X 30* CM, EM MACARANDUBA/MASSARANDUBA, ANGELIM OU EQUIVALENTE DA REGIAO - BRUTA	Material	M	4,4480000	27,45	122,09	
Insumo	00005068	SINAPI	PREGO DE ACO POLIDO COM CABECA 17 X 21 (2 X 11)	Material	KG	0,1280000	16,32	2,08	
				MO sem LS =>	28,05	LS =>	0,00	MO com LS =>	28,05
				Valor do BDI =>	44,28			Valor com BDI =>	221,43

	Código	Banco	Descrição	Tipo	Und	Quant.	Valor Unit	Total	
Composição	92266	SINAPI	FABRICAÇÃO DE FÔRMA PARA VIGAS, EM CHAPA DE MADEIRA COMPENSADA PLASTIFICADA, E = 18 MM. AF_09/2020	Fôrmas para Estruturas de Concreto Armado	m²	1,0000000	149,56	149,56	
Composição Auxiliar	91693	SINAPI	SERRA CIRCULAR DE BANCADA COM MOTOR ELÉTRICO POTÊNCIA DE 5HP, COM COIFA PARA DISCO 10" - CHI DIURNO. AF_08/2015	Custos Horários Produtivo e Improdutivo dos Equipamentos	CHI	0,2370000	37,36	8,85	
Composição Auxiliar	88262	SINAPI	CARPINTEIRO DE FORMAS COM ENCARGOS COMPLEMENTARES	Livro SINAPI: Cálculos e Parâmetros	H	0,9110000	30,49	27,77	
Composição Auxiliar	91692	SINAPI	SERRA CIRCULAR DE BANCADA COM MOTOR ELÉTRICO POTÊNCIA DE 5HP, COM COIFA PARA DISCO 10" - CHP DIURNO. AF_08/2015	Custos Horários Produtivo e Improdutivo dos Equipamentos	CHP	0,0500000	38,91	1,94	
Composição Auxiliar	88239	SINAPI	AJUDANTE DE CARPINTEIRO COM ENCARGOS COMPLEMENTARES	Livro SINAPI: Cálculos e Parâmetros	H	0,2020000	23,23	4,69	
Insumo	00004517	SINAPI	SARRAFO *2,5 X 7,5* CM EM PINUS, MISTA OU EQUIVALENTE DA REGIAO - BRUTA	Material	M	6,9520000	3,35	23,28	
Insumo	00005068	SINAPI	PREGO DE AÇO POLIDO COM CABECA 17 X 21 (2 X 11)	Material	KG	0,1590000	16,32	2,59	
Insumo	00004491	SINAPI	PONTALETE *7,5 X 7,5* CM EM PINUS, MISTA OU EQUIVALENTE DA REGIAO - BRUTA	Material	M	0,1660000	9,59	1,59	
Insumo	00001345	SINAPI	CHAPA/PAINEL DE MADEIRA COMPENSADA PLASTIFICADA (MADEIRITE PLASTIFICADO) PARA FORMA DE CONCRETO, DE 2200 X 1100 MM, E = *17* MM	Material	m²	1,1460000	68,81	78,85	
				MO sem LS =>	31,17	LS =>	0,00	MO com LS =>	31,17
				Valor do BDI =>	37,39			Valor com BDI =>	186,95

	Código	Banco	Descrição	Tipo	Und	Quant.	Valor Unit	Total
Composição	11640	ORSE	Forma plana para estruturas, em compensado plastificado de 10mm, 02 usos, inclusive escoramento - Revisada 07.2015	Conversão InfoWOrca	m²	1,0000000	112,32	112,32
Item	Código	Banco	Descrição	Tipo	Und	Quant.	Valor Unit	Total
Insumo	00002692/SINAPI	ORSE	Desmoldante protetor para formas de madeira, de base oleosa emulsionada em agua	Material	l	0,0200000	9,31	0,18
Insumo	1569	ORSE	Madeira mista serrada (barrote) 6 x 6cm - 0,0036 m3/m (angelim, louro)	Material	m	3,0670000	6,69	20,51
Composição	10549	ORSE	Encargos Complementares - Servente	Provisórios	h	0,3330000	3,87	1,28
Insumo	00043130/SINAPI	ORSE	Arame galvanizado 12 bwq, d = 2,76 mm (0,048 kg/m) ou 14 bwq, d = 2,11 mm (0,026 kg/m)	Material	kq	0,1500000	30,99	4,64
Composição	10551	ORSE	Encargos Complementares - Carpinteiro	Provisórios	h	1,3330000	3,82	5,09
Insumo	00004509/SINAPI	ORSE	Sarrafo *2,5 x 10* cm em pinus, mista ou equivalente da regioao - bruta	Material	m	2,7220000	5,66	15,40
Insumo	00001213/SINAPI	ORSE	Carpinteiro de formas para concreto (horista)	Mão de Obra	h	1,3330000	20,44	27,24
Insumo	00005069/SINAPI	ORSE	Prego de aco polido com cabeca 17 x 27 (2 1/2 x 11)	Material	kq	0,1000000	17,22	1,72
Insumo	00006193/SINAPI	ORSE	Tabua nao aparelhada *2,5 x 20* cm, em macaranduba/massaranduba, angelim ou equivalente da regioao - bruta	Material	m	0,3060000	14,72	4,50
Insumo	00006111/SINAPI	ORSE	Servente de obras (horista)	Mão de Obra	h	0,3330000	14,58	4,85
Insumo	00005068/SINAPI	ORSE	Prego de aco polido com cabeca 17 x 21 (2 x 11)	Material	kq	0,0250000	16,90	0,42
Insumo	00001346/SINAPI	ORSE	Chapa/painel de madeira compensada plastificada (madeirite plastificado) paraforma de concreto, de 2200 x 1100 mm, e = 10 mm	Material	m²	0,5840000	45,29	26,44

Detalhamento de Cálculo ORSE

Item	Código	Banco	Descrição	Tipo	Und	Quant.	Valor Unit	Total
Insumo	00002692/SINAPI	ORSE	Desmoldante protetor para formas de madeira, de base oleosa emulsionada em agua	Material	l	0,0200000	9,31	0,18
Insumo	1569	ORSE	Madeira mista serrada (barrote) 6 x 6cm - 0,0036 m3/m (angelim, louro)	Material	m	3,0670000	6,69	20,51
Insumo	00002711/SINAPI	ORSE	Carrinho de mao, em aco, com capacidade de *45 a 65* l / *100* kg, pneu com camara	Material	un	0,0000666	185,23	0,01
Insumo	4729	ORSE	Marreta 1 kg com cabo	Material	un	0,0000333	37,80	0,00
Insumo	941	ORSE	Fardamento com mangas curta	Material	un	0,0024990	194,68	0,48
Insumo	10761	ORSE	Refeição - café da manhã ( café com leite e dois pães com manteiga)	Serviços	un	0,1695988	5,00	0,84
Insumo	10788	ORSE	Pá quadrada	Material	un	0,0000666	36,90	0,00
Insumo	10596	ORSE	Protetor auricular	Material	un	0,0074970	4,85	0,03
Insumo	10599	ORSE	Protetor solar fps 30 com 120ml	Material	un	0,0029988	18,00	0,05
Insumo	00012892/SINAPI	ORSE	Luva raspa de couro, cano curto (punho *7* cm)	Material	par	0,0038318	10,87	0,04
Insumo	10517	ORSE	Exames admissionais/demissionais (checkup)	Serviços	cj	0,0006664	300,00	0,19
Insumo	1651	ORSE	Óculos branco proteção	Material	pr	0,0011995	7,00	0,00
Insumo	4728	ORSE	Talhadeira chata 10"	Material	un	0,0000999	18,58	0,00
Insumo	158	ORSE	Almoço (Participação do empregador)	Material	un	0,1695988	14,00	2,37



Insumo	00012894/SINAPI	ORSE	Capa para chuva em pvc com forro de poliester, com capuz (amarela ou azul)	Material	un	0,0003332	20,11	0,00
Insumo	00012895/SINAPI	ORSE	Capacete de seguranca aba frontal com suspensao de polietileno, sem jugular (classe b)	Material	un	0,0009996	13,50	0,01
Insumo	10362	ORSE	Seguro de vida e acidente em grupo	Serviços	un	0,0074970	12,54	0,09
Insumo	10492	ORSE	Cesta Básica	Material	un	0,0074970	205,00	1,53
Insumo	2378	ORSE	Vale transporte	Material	un	0,1185135	4,50	0,53
Insumo	00012893/SINAPI	ORSE	Bota de seguranca com biqueira de aço e colarinho acolchoado	Material	par	0,0011995	73,93	0,08
Insumo	00043130/SINAPI	ORSE	Arame galvanizado 12 bwg, d = 2,76 mm (0,048 kg/m) ou 14 bwg, d = 2,11 mm (0,026 kg/m)	Material	kg	0,1500000	30,99	4,64
Insumo	11248	ORSE	Furadeira e Parafusadeira eletrica Bosch ou Similar profissional	Equipamento	un	0,0001333	246,00	0,03
Insumo	10577	ORSE	Serrote 40cm	Material	un	0,0001333	36,00	0,00
Insumo	11249	ORSE	Serra circular eletrica portatil	Equipamento	un	0,0001333	979,65	0,13
Insumo	10578	ORSE	Formão grande	Material	un	0,0002666	15,15	0,00
Insumo	10579	ORSE	Chave de fenda chata 30 cm	Material	un	0,0002666	26,89	0,00
Insumo	11244	ORSE	Martelo com unha	Material	un	0,0002666	48,95	0,01
Insumo	00004509/SINAPI	ORSE	Sarrafo *2,5 x 10* cm em pinus, mista ou equivalente da regioao - bruta	Material	m	2,7220000	5,66	15,40
Insumo	00001213/SINAPI	ORSE	Carpinteiro de formas para concreto (horista)	Mão de Obra	h	1,3330000	20,44	27,24
Insumo	00005069/SINAPI	ORSE	Prego de aço polido com cabeca 17 x 27 (2 1/2 x 11)	Material	kg	0,1000000	17,22	1,72
Insumo	00006193/SINAPI	ORSE	Tabua nao aparelhada *2,5 x 20* cm, em macaranduba/massaranduba, angelim ou equivalente da regioao - bruta	Material	m	0,3060000	14,72	4,50
Insumo	00006111/SINAPI	ORSE	Servente de obras (horista)	Mão de Obra	h	0,3330000	14,58	4,85
Insumo	00005068/SINAPI	ORSE	Prego de aço polido com cabeca 17 x 21 (2 x 11)	Material	kg	0,0250000	16,90	0,42
Insumo	00001346/SINAPI	ORSE	Chapa/painel de madeira compensada plastificada (madeirite plastificado) paraforma de concreto, de 2200 x 1100 mm, e = 10 mm	Material	m²	0,5840000	45,29	26,44

MO sem LS =>	32,09	LS =>	0,00	MO com LS =>	32,09
Valor do BDI =>	28,08			Valor com BDI =>	140,40

	Código	Banco	Descrição	Tipo	Und	Quant.	Valor Unit	Total
Composição	80	ORSE	Forma plana para fundações, em compensado resinado 12mm, 02 usos	Formas para Fundações	m²	1,0000000	113,31	113,31
Item	Código	Banco	Descrição	Tipo	Und	Quant.	Valor Unit	Total
Insumo	00006111/SINAPI	ORSE	Servente de obras (horista)	Mão de Obra	h	1,5000000	14,58	21,87
Composição	10549	ORSE	Encargos Complementares - Servente	Provisórios	h	1,5000000	3,87	5,80
Composição	10551	ORSE	Encargos Complementares - Carpinteiro	Provisórios	h	1,5000000	3,82	5,73
Insumo	00005067/SINAPI	ORSE	Prego de aço polido com cabeca 16 x 24 (2 1/4 x 12)	Material	kg	0,3000000	18,01	5,40
Insumo	00004509/SINAPI	ORSE	Sarrafo *2,5 x 10* cm em pinus, mista ou equivalente da regioao - bruta	Material	m	2,0000000	5,66	11,32
Insumo	1569	ORSE	Madeira mista serrada (barrote) 6 x 6cm - 0,0036 m3/m (angelim, louro)	Material	m	0,5000000	6,69	3,34
Insumo	00001213/SINAPI	ORSE	Carpinteiro de formas para concreto (horista)	Mão de Obra	h	1,5000000	20,44	30,65
Insumo	00002692/SINAPI	ORSE	Desmoldante protetor para formas de madeira, de base oleosa emulsionada em agua	Material	l	0,0150000	9,31	0,13
Insumo	00043130/SINAPI	ORSE	Arame galvanizado 12 bwg, d = 2,76 mm (0,048 kg/m) ou 14 bwg, d = 2,11 mm (0,026 kg/m)	Material	kg	0,1500000	30,99	4,64
Insumo	630	ORSE	Compensado resinado 12mm - Madeirite ou similar	Material	m²	0,5500000	44,17	24,29

**Detalhamento de Cálculo ORSE**

Item	Código	Banco	Descrição	Tipo	Und	Quant.	Valor Unit	Total
Insumo	00006111/SINAPI	ORSE	Servente de obras (horista)	Mão de Obra	h	1,5000000	14,58	21,87
Insumo	00002711/SINAPI	ORSE	Carrinho de mao, em aço, com capacidade de *45 a 65* l / *100* kg, pneu com camara	Material	un	0,0003000	185,23	0,05
Insumo	4729	ORSE	Marreta 1 kg com cabo	Material	un	0,0001500	37,80	0,00
Insumo	941	ORSE	Fardamento com mangas curta	Material	un	0,0045000	194,68	0,87
Insumo	10761	ORSE	Refeição - café da manhã ( café com leite e dois pães com manteiga)	Serviços	un	0,3054000	5,00	1,52
Insumo	10788	ORSE	Pá quadrada	Material	un	0,0003000	36,90	0,01
Insumo	10596	ORSE	Protetor auricular	Material	un	0,0135000	4,85	0,06
Insumo	10599	ORSE	Protetor solar fps 30 com 120ml	Material	un	0,0054000	18,00	0,09
Insumo	00012892/SINAPI	ORSE	Luva raspa de couro, cano curto (punho *7* cm)	Material	par	0,0069000	10,87	0,07
Insumo	10517	ORSE	Exames admissionais/demissionais (checkup)	Serviços	cj	0,0012000	300,00	0,36
Insumo	1651	ORSE	Óculos branco proteção	Material	pr	0,0022500	7,00	0,01
Insumo	4728	ORSE	Talhadeira chata 10"	Material	un	0,0004500	18,58	0,00
Insumo	158	ORSE	Almoço (Participação do empregador)	Material	un	0,3054000	14,00	4,27
Insumo	00012894/SINAPI	ORSE	Capa para chuva em pvc com forro de poliester, com capuz (amarela ou azul)	Material	un	0,0006000	20,11	0,01
Insumo	00012895/SINAPI	ORSE	Capacete de seguranca aba frontal com suspensao de polietileno, sem jugular (classe b)	Material	un	0,0018000	13,50	0,02
Insumo	10362	ORSE	Seguro de vida e acidente em grupo	Serviços	un	0,0135000	12,54	0,16
Insumo	10492	ORSE	Cesta Básica	Material	un	0,0135000	205,00	2,76
Insumo	2378	ORSE	Vale transporte	Material	un	0,2392500	4,50	1,07
Insumo	00012893/SINAPI	ORSE	Bota de seguranca com biqueira de aço e colarinho acolchoado	Material	par	0,0022500	73,93	0,16
Insumo	11248	ORSE	Furadeira e Parafusadeira eletrica Bosch ou Similar profissional	Equipamento	un	0,0001500	246,00	0,03
Insumo	10577	ORSE	Serrote 40cm	Material	un	0,0001500	36,00	0,00
Insumo	11249	ORSE	Serra circular eletrica portatil	Equipamento	un	0,0001500	979,65	0,14
Insumo	10578	ORSE	Formão grande	Material	un	0,0003000	15,15	0,00
Insumo	10579	ORSE	Chave de fenda chata 30 cm	Material	un	0,0003000	26,89	0,00

Insumo	11244	ORSE	Martelo com unha	Material	un	0,00030000	48,95	0,01	
Insumo	00005067/SINAPI	ORSE	Prego de aço polido com cabeça 16 x 24 (2 1/4 x 12)	Material	kg	0,30000000	18,01	5,40	
Insumo	00004509/SINAPI	ORSE	Sarrafo *2,5 x 10* cm em pinus, mista ou equivalente da região - bruta	Material	m	2,00000000	5,66	11,32	
Insumo	1569	ORSE	Madeira mista serrada (barrote) 6 x 6cm - 0,0036 m3/m (angelim, louro)	Material	m	0,50000000	6,69	3,34	
Insumo	00001213/SINAPI	ORSE	Carpinteiro de formas para concreto (horista)	Mão de Obra	h	1,50000000	20,44	30,65	
Insumo	00002692/SINAPI	ORSE	Desmoldante protetor para formas de madeira, de base oleosa emulsionada em água	Material	l	0,01500000	9,31	0,13	
Insumo	00043130/SINAPI	ORSE	Arame galvanizado 12 bwg, d = 2,76 mm (0,048 kg/m) ou 14 bwg, d = 2,11 mm (0,026 kg/m)	Material	kg	0,15000000	30,99	4,64	
Insumo	630	ORSE	Compensado resinado 12mm - Madeirit ou similar	Material	m²	0,55000000	44,17	24,29	
				MO sem LS =>	52,52	LS =>	0,00	MO com LS =>	52,52
				Valor do BDI =>	28,32			Valor com BDI =>	141,63

	Código	Banco	Descrição	Tipo	Und	Quant.	Valor Unit	Total	
Composição	90279	SINAPI	GRAUTE FGK=20 MPA; TRAÇO 1:0,04:1,8:2,1 (EM MASSA SECA DE CIMENTO/ CAL/ AREIA GROSSA/ BRITA 0) - PREPARO MECÂNICO COM BETONEIRA 400 L. AF_09/2021	Graute e Armação	m³	1,0000000	649,09	649,09	
Composição Auxiliar	88316	SINAPI	SERVENTE COM ENCARGOS COMPLEMENTARES	Livro SINAPI: Cálculos e Parâmetros	H	2,5492000	22,72	57,91	
Composição Auxiliar	88830	SINAPI	BETONEIRA CAPACIDADE NOMINAL DE 400 L, CAPACIDADE DE MISTURA 280 L, MOTOR ELÉTRICO TRIFÁSICO POTÊNCIA DE 2 CV, SEM CARREGADOR - CHP DIURNO. AF_05/2023	Custos Horários Produtivo e Improdutivo dos Equipamentos	CHP	1,1138000	2,19	2,43	
Composição Auxiliar	88377	SINAPI	OPERADOR DE BETONEIRA ESTACIONÁRIA/MISTURADOR COM ENCARGOS COMPLEMENTARES	Livro SINAPI: Cálculos e Parâmetros	H	1,6069000	37,40	60,09	
Composição Auxiliar	88831	SINAPI	BETONEIRA CAPACIDADE NOMINAL DE 400 L, CAPACIDADE DE MISTURA 280 L, MOTOR ELÉTRICO TRIFÁSICO POTÊNCIA DE 2 CV, SEM CARREGADOR - CHI DIURNO. AF_05/2023	Custos Horários Produtivo e Improdutivo dos Equipamentos	CHI	0,4931000	0,43	0,21	
Insumo	00000367	SINAPI	AREIA GROSSA - POSTO JAZIDA/FORNECEDOR (RETIRADO NA JAZIDA, SEM TRANSPORTE)	Material	m³	0,6302000	141,71	89,30	
Insumo	00004720	SINAPI	PEDRA BRITADA N. 0, OU PEDRISCO (4,8 A 9,5 MM) POSTO PEDREIRA/FORNECEDOR, SEM FRETE	Material	m³	0,5882000	134,02	78,83	
Insumo	00001106	SINAPI	CAL HIDRATADA CH-I PARA ARGAMASSAS	Material	KG	15,1255000	1,60	24,20	
Insumo	00001379	SINAPI	CIMENTO PORTLAND COMPOSTO CP II-32	Material	KG	420,1527000	0,80	336,12	
				MO sem LS ==>	82,87	LS ==>	0,00	MO com LS ==>	82,87
				Valor do BDI ==>	162,27			Valor com BDI ==>	811,36

	Código	Banco	Descrição	Tipo	Und	Quant.	Valor Unit	Total	
Composição	89995	SINAPI	GRAUTEAMENTO DE CINTA SUPERIOR OU DE VERGA EM ALVENARIA ESTRUTURAL. AF_09/2021	Graute e Armação	m³	1,0000000	1.122,41	1.122,41	
Composição Auxiliar	88316	SINAPI	SERVENTE COM ENCARGOS COMPLEMENTARES	Livro SINAPI: Cálculos e Parâmetros	H	4,9432000	22,72	112,30	
Composição Auxiliar	90279	SINAPI	GRAUTE FGK=20 MPA; TRAÇO 1:0,04:1,8:2,1 (EM MASSA SECA DE CIMENTO/ CAL/ AREIA GROSSA/ BRITA 0) - PREPARO MECÂNICO COM BETONEIRA 400 L. AF_09/2021	Graute e Armação	m³	1,2030000	649,09	780,85	
Composição Auxiliar	88309	SINAPI	PEDREIRO COM ENCARGOS COMPLEMENTARES	Livro SINAPI: Cálculos e Parâmetros	H	7,4148000	30,92	229,26	
				MO sem LS =>	330,85	LS =>	0,00	MO com LS =>	330,85
				Valor do BDI =>	280,60			Valor com BDI =>	1.403,01

	Código	Banco	Descrição	Tipo	Und	Quant.	Valor Unit	Total	
Composição	93282	SINAPI	GUINCHO ELÉTRICO DE COLUNA, CAPACIDADE 400 KG, COM MOTO FREIO, MOTOR TRIFÁSICO DE 1,25 CV - CHI DIURNO. AF_03/2016	Custos Horários Produtivo e Improdutivo dos Equipamentos	CHI	1,0000000	34,71	34,71	
Composição Auxiliar	88295	SINAPI	OPERADOR DE GUINCHO COM ENCARGOS COMPLEMENTARES	Livro SINAPI: Cálculos e Parâmetros	H	1,0000000	34,26	34,26	
Composição Auxiliar	93278	SINAPI	GUINCHO ELÉTRICO DE COLUNA, CAPACIDADE 400 KG, COM MOTO FREIO, MOTOR TRIFÁSICO DE 1,25 CV - JUROS. AF_03/2016	Depreciação, Juros, Impostos e Seguros, Manutenção e Materiais na Operação dos	H	1,0000000	0,08	0,08	
Composição Auxiliar	93277	SINAPI	GUINCHO ELÉTRICO DE COLUNA, CAPACIDADE 400 KG, COM MOTO FREIO, MOTOR TRIFÁSICO DE 1,25 CV - DEPRECIÇÃO. AF_03/2016	Depreciação, Juros, Impostos e Seguros, Manutenção e Materiais na Operação dos	H	1,0000000	0,37	0,37	
				MO sem LS =>	26,48	LS =>	0,00	MO com LS =>	26,48
				Valor do BDI =>	8,67			Valor com BDI =>	43,38

	Código	Banco	Descrição	Tipo	Und	Quant.	Valor Unit	Total
Composição	93281	SINAPI	GUINCHO ELÉTRICO DE COLUNA, CAPACIDADE 400 KG, COM MOTO FREIO, MOTOR TRIFÁSICO DE 1,25 CV - CHP DIURNO. AF_03/2016	Custos Horários Produtivo e Improdutivo dos Equipamentos	CHP	1,0000000	35,90	35,90
Composição Auxiliar	88295	SINAPI	OPERADOR DE GUINCHO COM ENCARGOS COMPLEMENTARES	Livro SINAPI: Cálculos e Parâmetros	H	1,0000000	34,26	34,26
Composição Auxiliar	93280	SINAPI	GUINCHO ELÉTRICO DE COLUNA, CAPACIDADE 400 KG, COM MOTO FREIO, MOTOR TRIFÁSICO DE 1,25 CV - MATERIAIS NA OPERAÇÃO. AF_03/2016	Depreciação, Juros, Impostos e Seguros, Manutenção e Materiais na Operação dos	H	1,0000000	0,85	0,85
Composição Auxiliar	93277	SINAPI	GUINCHO ELÉTRICO DE COLUNA, CAPACIDADE 400 KG, COM MOTO FREIO, MOTOR TRIFÁSICO DE 1,25 CV - DEPRECIÇÃO. AF_03/2016	Depreciação, Juros, Impostos e Seguros, Manutenção e Materiais na Operação dos	H	1,0000000	0,37	0,37

Composição Auxiliar	93279	SINAPI	GUINCHO ELÉTRICO DE COLUNA, CAPACIDADE 400 KG, COM MOTO FREIO, MOTOR TRIFÁSICO DE 1,25 CV - MANUTENÇÃO. AF 03/2016	Depreciação, Juros, Impostos e Seguros, Manutenção e Materiais na Operação dos	H	1,0000000	0,34	0,34	
Composição Auxiliar	93278	SINAPI	GUINCHO ELÉTRICO DE COLUNA, CAPACIDADE 400 KG, COM MOTO FREIO, MOTOR TRIFÁSICO DE 1,25 CV - JUROS. AF 03/2016	Depreciação, Juros, Impostos e Seguros, Manutenção e Materiais na Operação dos	H	1,0000000	0,08	0,08	
				MO sem LS ==>	26,48	LS ==>	0,00	MO com LS ==>	26,48
				Valor do BDI ==>	8,97			Valor com BDI ==>	44,87

	Código	Banco	Descrição	Tipo	Und	Quant.	Valor Unit	Total	
Composição	93277	SINAPI	GUINCHO ELÉTRICO DE COLUNA, CAPACIDADE 400 KG, COM MOTO FREIO, MOTOR TRIFÁSICO DE 1,25 CV - DEPRECIÇÃO. AF_03/2016	Depreciação, Juros, Impostos e Seguros, Manutenção e Materiais na Operação dos	H	1,0000000	0,37	0,37	
Insumo	00036487	SINAPI	GUINCHO ELETRICO DE COLUNA, CAPACIDADE 400 KG, COM MOTO FREIO, MOTOR TRIFASICO DE 1,25 CV	Equipamento para Aquisição Permanente	UN	0,0000640	5.822,25	0,37	
				MO sem LS ==>	0,00	LS ==>	0,00	MO com LS ==>	0,00
				Valor do BDI ==>	0,09			Valor com BDI ==>	0,46

	Código	Banco	Descrição	Tipo	Und	Quant.	Valor Unit	Total	
Composição	93278	SINAPI	GUINCHO ELÉTRICO DE COLUNA, CAPACIDADE 400 KG, COM MOTO FREIO, MOTOR TRIFÁSICO DE 1,25 CV - JUROS. AF_03/2016	Depreciação, Juros, Impostos e Seguros, Manutenção e Materiais na Operação dos	H	1,0000000	0,08	0,08	
Insumo	00036487	SINAPI	GUINCHO ELETRICO DE COLUNA, CAPACIDADE 400 KG, COM MOTO FREIO, MOTOR TRIFASICO DE 1,25 CV	Equipamento para Aquisição Permanente	UN	0,0000148	5.822,25	0,08	
				MO sem LS ==>	0,00	LS ==>	0,00	MO com LS ==>	0,00
				Valor do BDI ==>	0,02			Valor com BDI ==>	0,10

	Código	Banco	Descrição	Tipo	Und	Quant.	Valor Unit	Total	
Composição	93279	SINAPI	GUINCHO ELÉTRICO DE COLUNA, CAPACIDADE 400 KG, COM MOTO FREIO, MOTOR TRIFÁSICO DE 1,25 CV - MANUTENÇÃO. AF_03/2016	Depreciação, Juros, Impostos e Seguros, Manutenção e Materiais na Operação dos	H	1,0000000	0,34	0,34	
Insumo	00036487	SINAPI	GUINCHO ELETRICO DE COLUNA, CAPACIDADE 400 KG, COM MOTO FREIO, MOTOR TRIFASICO DE 1,25 CV	Equipamento para Aquisição Permanente	UN	0,0000600	5.822,25	0,34	
				MO sem LS ==>	0,00	LS ==>	0,00	MO com LS ==>	0,00
				Valor do BDI ==>	0,08			Valor com BDI ==>	0,42

	Código	Banco	Descrição	Tipo	Und	Quant.	Valor Unit	Total	
Composição	93280	SINAPI	GUINCHO ELÉTRICO DE COLUNA, CAPACIDADE 400 KG, COM MOTO FREIO, MOTOR TRIFÁSICO DE 1,25 CV - MATERIAIS NA OPERAÇÃO. AF_03/2016	Depreciação, Juros, Impostos e Seguros, Manutenção e Materiais na Operação dos	H	1,0000000	0,85	0,85	
Insumo	00002705	SINAPI	ENERGIA ELETRICA ATE 2000 KWH INDUSTRIAL, SEM DEMANDA	Franquia	KWH	0,7800000	1,10	0,85	
				MO sem LS =>	0,00	LS =>	0,00	MO com LS =>	0,00
				Valor do BDI =>	0,21			Valor com BDI =>	1,06

	Código	Banco	Descrição	Tipo	Und	Quant.	Valor Unit	Total	
Composição	93288	SINAPI	GUINDASTE HIDRÁULICO AUTOPROPELIDO, COM LANÇA TELESCÓPICA 40 M, CAPACIDADE MÁXIMA 60 T, POTÊNCIA 260 KW - CHI DIURNO. AF_03/2016	Custos Horários Produtivo e Improdutivo dos Equipamentos	CHI	1,0000000	195,41	195,41	
Composição Auxiliar	93296	SINAPI	GUINDASTE HIDRÁULICO AUTOPROPELIDO, COM LANÇA TELESCÓPICA 40 M, CAPACIDADE MÁXIMA 60 T, POTÊNCIA 260 KW - IMPOSTOS E SEGUROS. AF_03/2016	Depreciação, Juros, Impostos e Seguros, Manutenção e Materiais na Operação dos	H	1,0000000	14,19	14,19	
Composição Auxiliar	93283	SINAPI	GUINDASTE HIDRÁULICO AUTOPROPELIDO, COM LANÇA TELESCÓPICA 40 M, CAPACIDADE MÁXIMA 60 T, POTÊNCIA 260 KW - DEPRECIÇÃO. AF_03/2016	Depreciação, Juros, Impostos e Seguros, Manutenção e Materiais na Operação dos	H	1,0000000	99,64	99,64	
Composição Auxiliar	93284	SINAPI	GUINDASTE HIDRÁULICO AUTOPROPELIDO, COM LANÇA TELESCÓPICA 40 M, CAPACIDADE MÁXIMA 60 T, POTÊNCIA 260 KW - JUROS. AF_03/2016	Depreciação, Juros, Impostos e Seguros, Manutenção e Materiais na Operação dos	H	1,0000000	35,12	35,12	
Composição Auxiliar	88296	SINAPI	OPERADOR DE GUINDASTE COM ENCARGOS COMPLEMENTARES	Livro SINAPI: Cálculos e Parâmetros	H	1,0000000	46,46	46,46	
				MO sem LS ==>	38,68	LS ==>	0,00	MO com LS ==>	38,68
				Valor do BDI ==>	48,85			Valor com BDI ==>	244,26

	Código	Banco	Descrição	Tipo	Und	Quant.	Valor Unit	Total
Composição	93287	SINAPI	GUINDASTE HIDRÁULICO AUTOPROPELIDO, COM LANÇA TELESCÓPICA 40 M, CAPACIDADE MÁXIMA 60 T, POTÊNCIA 260 KW - CHP DIURNO. AF_03/2016	Custos Horários Produtivo e Improdutivo dos Equipamentos	CHP	1,0000000	369,88	369,88
Composição Auxiliar	88296	SINAPI	OPERADOR DE GUINDASTE COM ENCARGOS COMPLEMENTARES	Livro SINAPI: Cálculos e Parâmetros	H	1,0000000	46,46	46,46
Composição Auxiliar	93283	SINAPI	GUINDASTE HIDRÁULICO AUTOPROPELIDO, COM LANÇA TELESCÓPICA 40 M, CAPACIDADE MÁXIMA 60 T, POTÊNCIA 260 KW - DEPRECIÇÃO. AF_03/2016	Depreciação, Juros, Impostos e Seguros, Manutenção e Materiais na Operação dos	H	1,0000000	99,64	99,64
Composição Auxiliar	93296	SINAPI	GUINDASTE HIDRÁULICO AUTOPROPELIDO, COM LANÇA TELESCÓPICA 40 M, CAPACIDADE MÁXIMA 60 T, POTÊNCIA 260 KW - IMPOSTOS E SEGUROS. AF_03/2016	Depreciação, Juros, Impostos e Seguros, Manutenção e Materiais na Operação dos	H	1,0000000	14,19	14,19
Composição Auxiliar	93284	SINAPI	GUINDASTE HIDRÁULICO AUTOPROPELIDO, COM LANÇA TELESCÓPICA 40 M, CAPACIDADE MÁXIMA 60 T, POTÊNCIA 260 KW - JUROS. AF_03/2016	Depreciação, Juros, Impostos e Seguros, Manutenção e Materiais na Operação dos	H	1,0000000	35,12	35,12

Composição Auxiliar	93286	SINAPI	GUINDASTE HIDRÁULICO AUTOPROPELIDO, COM LANÇA TELESCÓPICA 40 M, CAPACIDADE MÁXIMA 60 T, POTÊNCIA 260 KW - MATERIAIS NA OPERAÇÃO. AF 03/2016	Depreciação, Juros, Impostos e Seguros, Manutenção e Materiais na Operação dos	H	1,0000000	14,30	14,30
Composição Auxiliar	93285	SINAPI	GUINDASTE HIDRÁULICO AUTOPROPELIDO, COM LANÇA TELESCÓPICA 40 M, CAPACIDADE MÁXIMA 60 T, POTÊNCIA 260 KW - MANUTENÇÃO. AF 03/2016	Depreciação, Juros, Impostos e Seguros, Manutenção e Materiais na Operação dos	H	1,0000000	160,17	160,17
				MO sem LS =>	38,68	LS =>	0,00	MO com LS =>
				Valor do BDI =>	92,47			Valor com BDI =>
								462,35

	Código	Banco	Descrição	Tipo	Und	Quant.	Valor Unit	Total	
Composição	93283	SINAPI	GUINDASTE HIDRÁULICO AUTOPROPELIDO, COM LANÇA TELESCÓPICA 40 M, CAPACIDADE MÁXIMA 60 T, POTÊNCIA 260 KW - DEPRECIAÇÃO. AF_03/2016	Depreciação, Juros, Impostos e Seguros, Manutenção e Materiais na Operação dos	H	1,0000000	99,64	99,64	
Insumo	00044474	SINAPI	GUINDASTE HIDRAULICO AUTOPROPELIDO, COM LANCA TELESCOPICA 40 M, CAPACIDADE MAXIMA 60 T, POTENCIA 260 KW, TRACAO 6 X 6	Equipamento para Aquisição Permanente	UN	0,0000400	2.491.030,28	99,64	
				MO sem LS =>	0,00	LS =>	0,00	MO com LS =>	0,00
				Valor do BDI =>	24,91			Valor com BDI =>	124,55

	Código	Banco	Descrição	Tipo	Und	Quant.	Valor Unit	Total	
Composição	93296	SINAPI	GUINDASTE HIDRÁULICO AUTOPROPELIDO, COM LANÇA TELESCÓPICA 40 M, CAPACIDADE MÁXIMA 60 T, POTÊNCIA 260 KW - IMPOSTOS E SEGUROS. AF_03/2016	Depreciação, Juros, Impostos e Seguros, Manutenção e Materiais na Operação dos	H	1,0000000	14,19	14,19	
Insumo	00044474	SINAPI	GUINDASTE HIDRAULICO AUTOPROPELIDO, COM LANCA TELESCOPICA 40 M, CAPACIDADE MAXIMA 60 T, POTENCIA 260 KW, TRACAO 6 X 6	Equipamento para Aquisição Permanente	UN	0,0000057	2.491.030,28	14,19	
				MO sem LS =>	0,00	LS =>	0,00	MO com LS =>	0,00
				Valor do BDI =>	3.54			Valor com BDI =>	17.73

	Código	Banco	Descrição	Tipo	Und	Quant.	Valor Unit	Total	
Composição	93284	SINAPI	GUINDASTE HIDRÁULICO AUTOPROPELIDO, COM LANÇA TELESCÓPICA 40 M, CAPACIDADE MÁXIMA 60 T, POTÊNCIA 260 KW - JUROS. AF_03/2016	Depreciação, Juros, Impostos e Seguros, Manutenção e Materiais na Operação dos	H	1,0000000	35,12	35,12	
Insumo	00044474	SINAPI	GUINDASTE HIDRAULICO AUTOPROPELIDO, COM LANCA TELESCOPICA 40 M, CAPACIDADE MAXIMA 60 T, POTENCIA 260 KW, TRACAO 6 X 6	Equipamento para Aquisição Permanente	UN	0,0000141	2.491.030,28	35,12	
				MO sem LS =>	0,00	LS =>	0,00	MO com LS =>	0,00
				Valor do BDI =>	8,78			Valor com BDI =>	43,90

	Código	Banco	Descrição	Tipo	Und	Quant.	Valor Unit	Total	
Composição	93285	SINAPI	GUINDASTE HIDRÁULICO AUTOPROPELIDO, COM LANÇA TELESCÓPICA 40 M, CAPACIDADE MÁXIMA 60 T, POTÊNCIA 260 KW - MANUTENÇÃO. AF_03/2016	Depreciação, Juros, Impostos e Seguros, Manutenção e Materiais na Operação dos	H	1,0000000	160,17	160,17	
Insumo	00044474	SINAPI	GUINDASTE HIDRAULICO AUTOPROPELIDO, COM LANCA TELESCOPICA 40 M, CAPACIDADE MAXIMA 60 T, POTENCIA 260 KW , TRACAO 6 X 6	Equipamento para Aquisição Permanente	UN	0,0000643	2.491.030,28	160,17	
				MO sem LS =>	0,00	LS =>	0,00	MO com LS =>	0,00
				Valor do BDI =>	40,04			Valor com BDI =>	200,21

	Código	Banco	Descrição	Tipo	Und	Quant.	Valor Unit	Total	
Composição	93286	SINAPI	GUINDASTE HIDRÁULICO AUTOPROPELIDO, COM LANÇA TELESCÓPICA 40 M, CAPACIDADE MÁXIMA 60 T, POTÊNCIA 260 KW - MATERIAIS NA OPERAÇÃO. AF_03/2016	Depreciação, Juros, Impostos e Seguros, Manutenção e Materiais na Operação dos	H	1,0000000	14,30	14,30	
Insumo	00002705	SINAPI	ENERGIA ELETRICA ATE 2000 KWH INDUSTRIAL, SEM DEMANDA	Franquia	KWH	13,0000000	1,10	14,30	
				MO sem LS =>	0,00	LS =>	0,00	MO com LS =>	0,00
				Valor do BDI =>	3.57			Valor com BDI =>	17.87

	Código	Banco	Descrição	Tipo	Und	Quant.	Valor Unit	Total	
Composição	88270	SINAPI	IMPERMEABILIZADOR COM ENCARGOS COMPLEMENTARES	Livro SINAPI: Cálculos e Parâmetros	H	1,0000000	32,26	32,26	
Composição Auxiliar	95338	SINAPI	CURSO DE CAPACITAÇÃO PARA IMPERMEABILIZADOR (ENCARGOS COMPLEMENTARES) - HORISTA	Livro SINAPI: Cálculos e Parâmetros	H	1,0000000	0,48	0,48	
Insumo	00037371	SINAPI	TRANSPORTE - HORISTA (COLETADO CAIXA - ENCARGOS COMPLEMENTARES)	Material	H	1,0000000	0,85	0,85	
Insumo	00043489	SINAPI	EPI - FAMILIA PEDREIRO - HORISTA (ENCARGOS COMPLEMENTARES - COLETADO CAIXA)	Material	H	1,0000000	1,31	1,31	
Insumo	00037370	SINAPI	ALIMENTACAO - HORISTA (COLETADO CAIXA - ENCARGOS COMPLEMENTARES)	Material	H	1,0000000	4,52	4,52	
Insumo	00037372	SINAPI	EXAMES - HORISTA (COLETADO CAIXA - ENCARGOS COMPLEMENTARES)	Material	H	1,0000000	1,43	1,43	
Insumo	00043465	SINAPI	FERRAMENTAS - FAMILIA PEDREIRO - HORISTA (ENCARGOS COMPLEMENTARES - COLETADO CAIXA)	Material	H	1,0000000	0,78	0,78	
Insumo	00012873	SINAPI	IMPERMEABILIZADOR (HORISTA)	Mão de Obra	H	1,0000000	22,81	22,81	
Insumo	00037373	SINAPI	SEGURO - HORISTA (COLETADO CAIXA - ENCARGOS COMPLEMENTARES)	Material	H	1,0000000	0,08	0,08	
				MO sem LS =>	23,29	LS =>	0,00	MO com LS =>	23,29
				Valor do BDI =>	8,06			Valor com BDI =>	40,32

	Código	Banco	Descrição	Tipo	Und	Quant.	Valor Unit	Total
Composição	92257	SINAPI	INSTALAÇÃO DE TESOURA (INTEIRA OU MEIA), EM AÇO, PARA VÃOS MAIORES OU IGUAIS A 8,0 M E MENORES QUE 10,0 M, INCLUSO IÇAMENTO. AF_07/2019	Estrutura e Trama para Cobertura	UN	1,0000000	334,37	334,37

Composição Auxiliar	93287	SINAPI	GUINDASTE HIDRÁULICO AUTOPROPELIDO, COM LANÇA TELESCÓPICA 40 M, CAPACIDADE MÁXIMA 60 T, POTÊNCIA 260 KW - CHP DIURNO. AF 03/2016	Custos Horários Produtivo e Improdutivo dos Equipamentos	CHP	0,1133000	369,88	41,90
Composição Auxiliar	88278	SINAPI	MONTADOR DE ESTRUTURAS METÁLICAS COM ENCARGOS COMPLEMENTARES	Livro SINAPI: Cálculos e Parâmetros	H	5,5590000	32,58	181,11
Composição Auxiliar	93288	SINAPI	GUINDASTE HIDRÁULICO AUTOPROPELIDO, COM LANÇA TELESCÓPICA 40 M, CAPACIDADE MÁXIMA 60 T, POTÊNCIA 260 KW - CHI DIURNO. AF 03/2016	Custos Horários Produtivo e Improdutivo dos Equipamentos	CHI	0,1570000	195,41	30,67
Composição Auxiliar	88316	SINAPI	SERVENTE COM ENCARGOS COMPLEMENTARES	Livro SINAPI: Cálculos e Parâmetros	H	2,0940000	22,72	47,57
Insumo	00011964	SINAPI	PARAFUSO DE ACO ZINCADO, TIPO CHUMBADOR PARABOLT, DIAMETRO 3/8", COMPRIMENTO 75 MM	Material	UN	12,0000000	2,76	33,12

MO sem LS =>	177,29	LS =>	0,00	MO com LS =>	177,29
Valor do BDI =>	83,59			Valor com BDI =>	417,96

	Código	Banco	Descrição	Tipo	Und	Quant.	Valor Unit	Total
Composição	91952	SINAPI	INTERRUPTOR SIMPLES (1 MÓDULO), 10A/250V, SEM SUPORTE E SEM PLACA - FORNECIMENTO E INSTALAÇÃO. AF_03/2023	Instalações Elétricas - Eletrodutos Embutidos, Cabos, Caixas, Tomadas e	UN	1,0000000	17,64	17,64
Composição Auxiliar	88264	SINAPI	ELETRICISTA COM ENCARGOS COMPLEMENTARES	Livro SINAPI: Cálculos e Parâmetros	H	0,2320000	31,30	7,26
Composição Auxiliar	88247	SINAPI	AUXILIAR DE ELETRICISTA COM ENCARGOS COMPLEMENTARES	Livro SINAPI: Cálculos e Parâmetros	H	0,2320000	23,80	5,52
Insumo	00038112	SINAPI	INTERRUPTOR SIMPLES 10A, 250V (APENAS MODULO)	Material	UN	1,0000000	4,86	4,86

MO sem LS =>	8,60	LS =>	0,00	MO com LS =>	8,60
Valor do BDI =>	4,41			Valor com BDI =>	22,05

	Código	Banco	Descrição	Tipo	Und	Quant.	Valor Unit	Total
Composição	7692	ORSE	Lançamento de concreto simples fabricado na obra, inclusive adensamento e acabamento em peças da superestrutura	Concreto Simples	m³	1,0000000	51,78	51,78
Item	Código	Banco	Descrição	Tipo	Und	Quant.	Valor Unit	Total
Insumo	00006111/SINAPI	ORSE	Servente de obras (horista)	Mão de Obra	h	1,6200000	14,58	23,62
Composição	10555	ORSE	Encargos Complementares - Armador	Provisórios	h	0,1800000	3,71	0,66
Composição	10550	ORSE	Encargos Complementares - Pedreiro	Provisórios	h	0,3600000	3,74	1,34
Composição	10551	ORSE	Encargos Complementares - Carpinteiro	Provisórios	h	0,3600000	3,82	1,37
Composição	10549	ORSE	Encargos Complementares - Servente	Provisórios	h	1,6200000	3,87	6,26
Insumo	00004750/SINAPI	ORSE	Pedreiro (horista)	Mão de Obra	h	0,3600000	20,44	7,35
Insumo	00001213/SINAPI	ORSE	Carpinteiro de formas para concreto (horista)	Mão de Obra	h	0,3600000	20,44	7,35
Insumo	00000378/SINAPI	ORSE	Armador (horista)	Mão de Obra	h	0,1800000	20,44	3,67

Detalhamento de Cálculo ORSE

Item	Código	Banco	Descrição	Tipo	Und	Quant.	Valor Unit	Total
Insumo	00006111/SINAPI	ORSE	Servente de obras (horista)	Mão de Obra	h	1,6200000	14,58	23,62
Insumo	2378	ORSE	Vale transporte	Material	un	0,2113020	4,50	0,95
Insumo	941	ORSE	Fardamento com mangas curta	Material	un	0,0037800	194,68	0,73
Insumo	10599	ORSE	Protetor solar fps 30 com 120ml	Material	un	0,0045360	18,00	0,08
Insumo	10761	ORSE	Refeição - café da manhã ( café com leite e dois pães com manteiga)	Serviços	un	0,2565360	5,00	1,28
Insumo	10586	ORSE	Torquesa	Material	un	0,0000360	45,00	0,00
Insumo	00012895/SINAPI	ORSE	Capacete de segurança aba frontal com suspensao de polietileno, sem juqluar (classe b)	Material	un	0,0015120	13,50	0,02
Insumo	10517	ORSE	Exames admissionais/demissionais (checkup)	Serviços	cj	0,0010080	300,00	0,30
Insumo	158	ORSE	Almoço (Participação do empregador)	Material	un	0,2565360	14,00	3,59
Insumo	10492	ORSE	Cesta Básica	Material	un	0,0113400	205,00	2,32
Insumo	10585	ORSE	Arco de serra	Material	un	0,0000360	19,95	0,00
Insumo	1651	ORSE	Óculos branco proteção	Material	pr	0,0019800	7,00	0,01
Insumo	00012892/SINAPI	ORSE	Luva raspa de couro, cano curto (punho *7* cm)	Material	par	0,0057960	10,87	0,06
Insumo	10362	ORSE	Seguro de vida e acidente em grupo	Serviços	un	0,0113400	12,54	0,14
Insumo	10596	ORSE	Protetor auricular	Material	un	0,0113400	4,85	0,05
Insumo	00012894/SINAPI	ORSE	Capa para chuva em pvc com forro de poliester, com capuz (amarela ou azul)	Material	un	0,0005040	20,11	0,01
Insumo	00012893/SINAPI	ORSE	Bota de segurança com biqueira de aço e colarinho acolchoado	Material	par	0,0019800	73,93	0,14
Insumo	11247	ORSE	Serra mármore	Material	un	0,0000360	327,80	0,01
Insumo	10789	ORSE	Nível de bolha de madeira	Material	un	0,0000720	15,40	0,00
Insumo	11245	ORSE	Desempoladeira de madeira 12x22	Material	un	0,0002520	11,60	0,00
Insumo	4722	ORSE	Colher de pedreiro	Material	un	0,0001440	18,80	0,00
Insumo	11243	ORSE	Martelo sem unha	Material	un	0,0000360	28,00	0,00
Insumo	11264	ORSE	Marreta de 1/2 kg com cabo	Material	un	0,0000720	13,52	0,00
Insumo	10282	ORSE	Regua de alumínio c/ 2,00m (para pedreiro)	Material	un	0,0000720	44,00	0,00
Insumo	10790	ORSE	Prumo de face	Material	un	0,0000360	25,95	0,00
Insumo	4174	ORSE	Desempenadeira de aço lisa, cabo madeira, ref:143, Atlas ou similar	Material	un	0,0001800	12,00	0,00

Insumo	11265	ORSE	Martelo de borracha com cabo	Material	un	0,0001440	18,75	0,00
Insumo	11246	ORSE	Escala métrica de bambú	Material	Un	0,0002520	10,22	0,00
Insumo	11248	ORSE	Furadeira e Parafusadeira eletrica Bosch ou Similar profissional	Equipamento	un	0,0000360	246,00	0,00
Insumo	10577	ORSE	Serrote 40cm	Material	un	0,0000360	36,00	0,00
Insumo	11249	ORSE	Serra circular eletrica portatil	Equipamento	un	0,0000360	979,65	0,03
Insumo	10578	ORSE	Formão grande	Material	un	0,0000720	15,15	0,00
Insumo	10579	ORSE	Chave de fenda chata 30 cm	Material	un	0,0000720	26,89	0,00
Insumo	11244	ORSE	Martelo com unha	Material	un	0,0000720	48,95	0,00
Insumo	00002711/SINAPI	ORSE	Carrinho de mao, em aco, com capacidade de *45 a 65* l / *100* kg, pneu com camara	Material	un	0,0003240	185,23	0,06
Insumo	4729	ORSE	Marreta 1 kg com cabo	Material	un	0,0001620	37,80	0,00
Insumo	10788	ORSE	Pá quadrada	Material	un	0,0003240	36,90	0,01
Insumo	4728	ORSE	Talhadeira chata 10"	Material	un	0,0004860	18,58	0,00
Insumo	00004750/SINAPI	ORSE	Pedreiro (horista)	Mão de Obra	h	0,3600000	20,44	7,35
Insumo	00001213/SINAPI	ORSE	Carpinteiro de formas para concreto (horista)	Mão de Obra	h	0,3600000	20,44	7,35
Insumo	00000378/SINAPI	ORSE	Armador (horista)	Mão de Obra	h	0,1800000	20,44	3,67

MO sem LS =>41,99LS =>0,00MO com LS =>41,99

Valor do BDI =>12,94Valor com BDI =>64,72

	Código	Banco	Descrição	Tipo	Und	Quant.	Valor Unit	Total
Composição	128	ORSE	Lançamento de concreto usinado, bombeado, em peças armadas da superestrutura,inclusive colocação, adensamento e acabamento	Concreto Simples	m³	1,0000000	51,78	51,78
Item	Código	Banco	Descrição	Tipo	Und	Quant.	Valor Unit	Total
Insumo	00004750/SINAPI	ORSE	Pedreiro (horista)	Mão de Obra	h	0,3600000	20,44	7,35
Insumo	00001213/SINAPI	ORSE	Carpinteiro de formas para concreto (horista)	Mão de Obra	h	0,3600000	20,44	7,35
Composição	10551	ORSE	Encargos Complementares - Carpinteiro	Provisórios	h	0,3600000	3,82	1,37
Composição	10549	ORSE	Encargos Complementares - Servente	Provisórios	h	1,6200000	3,87	6,26
Insumo	00000378/SINAPI	ORSE	Armador (horista)	Mão de Obra	h	0,1800000	20,44	3,67
Composição	10555	ORSE	Encargos Complementares - Armador	Provisórios	h	0,1800000	3,71	0,66
Insumo	00006111/SINAPI	ORSE	Servente de obras (horista)	Mão de Obra	h	1,6200000	14,58	23,62
Composição	10550	ORSE	Encargos Complementares - Pedreiro	Provisórios	h	0,3600000	3,74	1,34

Detalhamento de Cálculo ORSE

Item	Código	Banco	Descrição	Tipo	Und	Quant.	Valor Unit	Total
Insumo	00004750/SINAPI	ORSE	Pedreiro (horista)	Mão de Obra	h	0,3600000	20,44	7,35
Insumo	00001213/SINAPI	ORSE	Carpinteiro de formas para concreto (horista)	Mão de Obra	h	0,3600000	20,44	7,35
Insumo	11248	ORSE	Furadeira e Parafusadeira eletrica Bosch ou Similar profissional	Equipamento	un	0,0000360	246,00	0,00
Insumo	00012892/SINAPI	ORSE	Luva raspa de couro, cano curto (punho *7* cm)	Material	par	0,0057960	10,87	0,06
Insumo	00012895/SINAPI	ORSE	Capacete de seguranca aba frontal com suspensao de polietileno, sem juqlar (classe b)	Material	un	0,0015120	13,50	0,02
Insumo	10362	ORSE	Seguro de vida e acidente em grupo	Serviços	un	0,0113400	12,54	0,14
Insumo	2378	ORSE	Vale transporte	Material	un	0,2113020	4,50	0,95
Insumo	10492	ORSE	Cesta Básica	Material	un	0,0113400	205,00	2,32
Insumo	1651	ORSE	Óculos branco proteção	Material	pr	0,0019800	7,00	0,01
Insumo	10596	ORSE	Protetor auricular	Material	un	0,0113400	4,85	0,05
Insumo	158	ORSE	Almoço (Participação do empregador)	Material	un	0,2565360	14,00	3,59
Insumo	10517	ORSE	Exames admissionais/demissionais (checkup)	Serviços	cj	0,0010080	300,00	0,30
Insumo	10761	ORSE	Refeição - café da manhã ( café com leite e dois pães com manteiga)	Serviços	un	0,2565360	5,00	1,28
Insumo	00012894/SINAPI	ORSE	Capa para chuva em pvc com forro de poliester, com capuz (amarela ou azul)	Material	un	0,0005040	20,11	0,01
Insumo	10599	ORSE	Protetor solar fps 30 com 120ml	Material	un	0,0045360	18,00	0,08
Insumo	10577	ORSE	Serrote 40cm	Material	un	0,0000360	36,00	0,00
Insumo	11249	ORSE	Serra circular eletrica portatil	Equipamento	un	0,0000360	979,65	0,03
Insumo	10578	ORSE	Formão grande	Material	un	0,0000720	15,15	0,00
Insumo	00012893/SINAPI	ORSE	Bota de seguranca com biqueira de aco e colarinho acolchoado	Material	par	0,0019800	73,93	0,14
Insumo	10579	ORSE	Chave de fenda chata 30 cm	Material	un	0,0000720	26,89	0,00
Insumo	11244	ORSE	Martelo com unha	Material	un	0,0000720	48,95	0,00
Insumo	941	ORSE	Fardamento com mangas curta	Material	un	0,0037800	194,68	0,73
Insumo	00002711/SINAPI	ORSE	Carrinho de mao, em aco, com capacidade de *45 a 65* l / *100* kg, pneu com camara	Material	un	0,0003240	185,23	0,06
Insumo	4729	ORSE	Marreta 1 kg com cabo	Material	un	0,0001620	37,80	0,00
Insumo	10788	ORSE	Pá quadrada	Material	un	0,0003240	36,90	0,01
Insumo	4728	ORSE	Talhadeira chata 10"	Material	un	0,0004860	18,58	0,00
Insumo	00000378/SINAPI	ORSE	Armador (horista)	Mão de Obra	h	0,1800000	20,44	3,67
Insumo	10586	ORSE	Torquesa	Material	un	0,0000360	45,00	0,00
Insumo	10585	ORSE	Arco de serra	Material	un	0,0000360	19,95	0,00
Insumo	00006111/SINAPI	ORSE	Servente de obras (horista)	Mão de Obra	h	1,6200000	14,58	23,62
Insumo	11247	ORSE	Serra mármore	Material	un	0,0000360	327,80	0,01
Insumo	10789	ORSE	Nível de bolha de madeira	Material	un	0,0000720	15,40	0,00



Insumo	11245	ORSE	Desempoladeira de madeira 12x22	Material	un	0,0002520	11,60	0,00	
Insumo	4722	ORSE	Colher de pedreiro	Material	un	0,0001440	18,80	0,00	
Insumo	11243	ORSE	Martelo sem unha	Material	un	0,0000360	28,00	0,00	
Insumo	11264	ORSE	Marreta de 1/2 kg com cabo	Material	un	0,0000720	13,52	0,00	
Insumo	10282	ORSE	Regua de alumínio c/ 2,00m (para pedreiro)	Material	un	0,0000720	44,00	0,00	
Insumo	10790	ORSE	Prumo de face	Material	un	0,0000360	25,95	0,00	
Insumo	4174	ORSE	Desempenadeira de aço lisa, cabo madeira, ref:143, Atlas ou similar	Material	un	0,0001800	12,00	0,00	
Insumo	11265	ORSE	Martelo de borracha com cabo	Material	un	0,0001440	18,75	0,00	
Insumo	11246	ORSE	Escala métrica de bambú	Material	Un	0,0002520	10,22	0,00	
				MO sem LS =>	41,99	LS =>	0,00	MO com LS =>	41,99
				Valor do BDI =>	12,94			Valor com BDI =>	64,72

	Código	Banco	Descrição	Tipo	Und	Quant.	Valor Unit	Total
Composição	88274	SINAPI	MARMORISTA/GRANITEIRO COM ENCARGOS COMPLEMENTARES	Livro SINAPI: Cálculos e Parâmetros	H	1,0000000	30,78	30,78
Composição Auxiliar	95341	SINAPI	CURSO DE CAPACITAÇÃO PARA MARMORISTA/GRANITEIRO (ENCARGOS COMPLEMENTARES) - HORISTA	Livro SINAPI: Cálculos e Parâmetros	H	1,0000000	0,31	0,31
Insumo	00037372	SINAPI	EXAMES - HORISTA (COLETADO CAIXA - ENCARGOS COMPLEMENTARES)	Material	H	1,0000000	1,43	1,43
Insumo	00004755	SINAPI	MARMORISTA / GRANITEIRO (HORISTA)	Mão de Obra	H	1,0000000	21,50	21,50
Insumo	00043465	SINAPI	FERRAMENTAS - FAMILIA PEDREIRO - HORISTA (ENCARGOS COMPLEMENTARES - COLETADO CAIXA)	Material	H	1,0000000	0,78	0,78
Insumo	00043489	SINAPI	EPI - FAMILIA PEDREIRO - HORISTA (ENCARGOS COMPLEMENTARES - COLETADO CAIXA)	Material	H	1,0000000	1,31	1,31
Insumo	00037370	SINAPI	ALIMENTACAO - HORISTA (COLETADO CAIXA - ENCARGOS COMPLEMENTARES)	Material	H	1,0000000	4,52	4,52
Insumo	00037371	SINAPI	TRANSPORTE - HORISTA (COLETADO CAIXA - ENCARGOS COMPLEMENTARES)	Material	H	1,0000000	0,85	0,85
Insumo	00037373	SINAPI	SEGURO - HORISTA (COLETADO CAIXA - ENCARGOS COMPLEMENTARES)	Material	H	1,0000000	0,08	0,08
				MO sem LS =>	21,81	LS =>	0,00	21,81
				Valor do BDI =>	7,69		Valor com BDI =>	38,47

	Código	Banco	Descrição	Tipo	Und	Quant.	Valor Unit	Total	
Composição	88278	SINAPI	MONTADOR DE ESTRUTURAS METÁLICAS COM ENCARGOS COMPLEMENTARES	Livro SINAPI: Cálculos e Parâmetros	H	1,0000000	32,58	32,58	
Composição Auxiliar	95344	SINAPI	CURSO DE CAPACITAÇÃO PARA MONTADOR DE ESTRUTURA METÁLICA (ENCARGOS COMPLEMENTARES) - HORISTA	Livro SINAPI: Cálculos e Parâmetros	H	1,0000000	0,28	0,28	
Insumo	00037370	SINAPI	ALIMENTACAO - HORISTA (COLETADO CAIXA - ENCARGOS COMPLEMENTARES)	Material	H	1,0000000	4,52	4,52	
Insumo	00037371	SINAPI	TRANSPORTE - HORISTA (COLETADO CAIXA - ENCARGOS COMPLEMENTARES)	Material	H	1,0000000	0,85	0,85	
Insumo	00037372	SINAPI	EXAMES - HORISTA (COLETADO CAIXA - ENCARGOS COMPLEMENTARES)	Material	H	1,0000000	1,43	1,43	
Insumo	00044497	SINAPI	MONTADOR DE ESTRUTURAS METALICAS HORISTA	Mão de Obra	H	1,0000000	24,52	24,52	
Insumo	00037373	SINAPI	SEGURO - HORISTA (COLETADO CAIXA - ENCARGOS COMPLEMENTARES)	Material	H	1,0000000	0,08	0,08	
Insumo	00043464	SINAPI	FERRAMENTAS - FAMILIA OPERADOR ESCAVADEIRA - HORISTA (ENCARGOS COMPLEMENTARES - COLETADO CAIXA)	Material	H	1,0000000	0,01	0,01	
Insumo	00043488	SINAPI	EPI - FAMILIA OPERADOR ESCAVADEIRA - HORISTA (ENCARGOS COMPLEMENTARES - COLETADO CAIXA)	Material	H	1,0000000	0,89	0,89	
				MO sem LS =>	24,80	LS =>	0,00	MO com LS =>	24,80
				Valor do BDI =>	8,14			Valor com BDI =>	40,72

	Código	Banco	Descrição	Tipo	Und	Quant.	Valor Unit	Total	
Composição	5934	SINAPI	MOTONIVELADORA POTÊNCIA BÁSICA LÍQUIDA (PRIMEIRA MARCHA) 125 HP, PESO BRUTO 13032 KG, LARGURA DA LÂMINA DE 3,7 M - CHI DIURNO. AF_06/2014	Custos Horários Produtivo e Improdutivo dos Equipamentos	CHI	1,0000000	116,59	116,59	
Composição Auxiliar	89229	SINAPI	MOTONIVELADORA POTÊNCIA BÁSICA LÍQUIDA (PRIMEIRA MARCHA) 125 HP, PESO BRUTO 13032 KG, LARGURA DA LÂMINA DE 3,7 M - JUROS. AF_06/2014	Depreciação, Juros, Impostos e Seguros, Manutenção e Materiais na Operação dos	H	1,0000000	16,49	16,49	
Composição Auxiliar	88300	SINAPI	OPERADOR DE MOTONIVELADORA COM ENCARGOS COMPLEMENTARES	Livro SINAPI: Cálculos e Parâmetros	H	1,0000000	53,30	53,30	
Composição Auxiliar	89228	SINAPI	MOTONIVELADORA POTÊNCIA BÁSICA LÍQUIDA (PRIMEIRA MARCHA) 125 HP, PESO BRUTO 13032 KG, LARGURA DA LÂMINA DE 3,7 M - DEPRECIAÇÃO. AF_06/2014	Depreciação, Juros, Impostos e Seguros, Manutenção e Materiais na Operação dos	H	1,0000000	46,80	46,80	
				MO sem LS ==>	45,52	LS ==>	0,00	MO com LS ==>	45,52
				Valor do BDI ==>	29,14			Valor com BDI ==>	145,73

	Código	Banco	Descrição	Tipo	Und	Quant.	Valor Unit	Total
Composição	5932	SINAPI	MOTONIVELADORA POTÊNCIA BÁSICA LÍQUIDA (PRIMEIRA MARCHA) 125 HP, PESO BRUTO 13032 KG, LARGURA DA LÂMINA DE 3,7 M - CHP DIURNO. AF_06/2014	Custos Horários Produtivo e Improdutivo dos Equipamentos	CHP	1,0000000	275,20	275,20
Composição Auxiliar	53849	SINAPI	MOTONIVELADORA POTÊNCIA BÁSICA LÍQUIDA (PRIMEIRA MARCHA) 125 HP, PESO BRUTO 13032 KG, LARGURA DA LÂMINA DE 3,7 M - MATERIAIS NA OPERAÇÃO. AF_06/2014	Depreciação, Juros, Impostos e Seguros, Manutenção e Materiais na Operação dos	H	1,0000000	83,38	83,38
Composição Auxiliar	88300	SINAPI	OPERADOR DE MOTONIVELADORA COM ENCARGOS COMPLEMENTARES	Livro SINAPI: Cálculos e Parâmetros	H	1,0000000	53,30	53,30
Composição Auxiliar	5779	SINAPI	MOTONIVELADORA POTÊNCIA BÁSICA LÍQUIDA (PRIMEIRA MARCHA) 125 HP, PESO BRUTO 13032 KG, LARGURA DA LÂMINA DE 3,7 M - MANUTENÇÃO. AF_06/2014	Depreciação, Juros, Impostos e Seguros, Manutenção e Materiais na Operação dos	H	1,0000000	75,23	75,23

Composição Auxiliar	89229	SINAPI	MOTONIVELADORA POTÊNCIA BÁSICA LÍQUIDA (PRIMEIRA MARCHA) 125 HP, PESO BRUTO 13032 KG, LARGURA DA LÂMINA DE 3,7 M - JUROS. AF_06/2014	Depreciação, Juros, Impostos e Seguros, Manutenção e Materiais na Operação dos	H	1,0000000	16,49	16,49
Composição Auxiliar	89228	SINAPI	MOTONIVELADORA POTÊNCIA BÁSICA LÍQUIDA (PRIMEIRA MARCHA) 125 HP, PESO BRUTO 13032 KG, LARGURA DA LÂMINA DE 3,7 M - DEPRECIACÃO. AF_06/2014	Depreciação, Juros, Impostos e Seguros, Manutenção e Materiais na Operação dos	H	1,0000000	46,80	46,80
						MO sem LS =>	45,52	45,52
						Valor do BDI =>	68,80	344,00

	Código	Banco	Descrição	Tipo	Und	Quant.	Valor Unit	Total
Composição	89228	SINAPI	MOTONIVELADORA POTÊNCIA BÁSICA LÍQUIDA (PRIMEIRA MARCHA) 125 HP, PESO BRUTO 13032 KG, LARGURA DA LÂMINA DE 3,7 M - DEPRECIACÃO. AF_06/2014	Depreciação, Juros, Impostos e Seguros, Manutenção e Materiais na Operação dos	H	1,0000000	46,80	46,80
Insumo	00004090	SINAPI	MOTONIVELADORA POTENCIA BASICA LIQUIDA (PRIMEIRA MARCHA) 125 HP, PESO BRUTO 13843 KG, LARGURA DA LAMINA DE 3,7 M	Equipamento para Aquisição Permanente	UN	0,0000400	1.170.000,00	46,80
						MO sem LS =>	0,00	0,00
						Valor do BDI =>	11,70	58,50

	Código	Banco	Descrição	Tipo	Und	Quant.	Valor Unit	Total
Composição	89229	SINAPI	MOTONIVELADORA POTÊNCIA BÁSICA LÍQUIDA (PRIMEIRA MARCHA) 125 HP, PESO BRUTO 13032 KG, LARGURA DA LÂMINA DE 3,7 M - JUROS. AF_06/2014	Depreciação, Juros, Impostos e Seguros, Manutenção e Materiais na Operação dos	H	1,0000000	16,49	16,49
Insumo	00004090	SINAPI	MOTONIVELADORA POTENCIA BASICA LIQUIDA (PRIMEIRA MARCHA) 125 HP, PESO BRUTO 13843 KG, LARGURA DA LAMINA DE 3,7 M	Equipamento para Aquisição Permanente	UN	0,0000141	1.170.000,00	16,49
						MO sem LS =>	0,00	0,00
						Valor do BDI =>	4,12	20,61

	Código	Banco	Descrição	Tipo	Und	Quant.	Valor Unit	Total
Composição	5779	SINAPI	MOTONIVELADORA POTÊNCIA BÁSICA LÍQUIDA (PRIMEIRA MARCHA) 125 HP, PESO BRUTO 13032 KG, LARGURA DA LÂMINA DE 3,7 M - MANUTENÇÃO. AF_06/2014	Depreciação, Juros, Impostos e Seguros, Manutenção e Materiais na Operação dos	H	1,0000000	75,23	75,23
Insumo	00004090	SINAPI	MOTONIVELADORA POTENCIA BASICA LIQUIDA (PRIMEIRA MARCHA) 125 HP, PESO BRUTO 13843 KG, LARGURA DA LAMINA DE 3,7 M	Equipamento para Aquisição Permanente	UN	0,0000643	1.170.000,00	75,23
						MO sem LS =>	0,00	0,00
						Valor do BDI =>	18,80	94,03

	Código	Banco	Descrição	Tipo	Und	Quant.	Valor Unit	Total
Composição	53849	SINAPI	MOTONIVELADORA POTÊNCIA BÁSICA LÍQUIDA (PRIMEIRA MARCHA) 125 HP, PESO BRUTO 13032 KG, LARGURA DA LÂMINA DE 3,7 M - MATERIAIS NA OPERAÇÃO. AF_06/2014	Depreciação, Juros, Impostos e Seguros, Manutenção e Materiais na Operação dos	H	1,0000000	83,38	83,38
Insumo	00004221	SINAPI	OLEO DIESEL COMBUSTIVEL COMUM METROPOLITANO S-10 OU S-500	Material	L	13,9900000	5,96	83,38
						MO sem LS =>	0,00	0,00
						Valor do BDI =>	20,84	104,22

	Código	Banco	Descrição	Tipo	Und	Quant.	Valor Unit	Total
Composição	88281	SINAPI	MOTORISTA DE BASCULANTE COM ENCARGOS COMPLEMENTARES	Livro SINAPI: Cálculos e Parâmetros	H	1,0000000	33,09	33,09
Composição Auxiliar	95346	SINAPI	CURSO DE CAPACITAÇÃO PARA MOTORISTA DE BASCULANTE (ENCARGOS COMPLEMENTARES) - HORISTA	Livro SINAPI: Cálculos e Parâmetros	H	1,0000000	0,12	0,12
Insumo	00037370	SINAPI	ALIMENTACAO - HORISTA (COLETADO CAIXA - ENCARGOS COMPLEMENTARES)	Material	H	1,0000000	4,52	4,52
Insumo	00020020	SINAPI	MOTORISTA DE CAMINHÃO-BASCULANTE (HORISTA)	Mão de Obra	H	1,0000000	25,19	25,19
Insumo	00037371	SINAPI	TRANSPORTE - HORISTA (COLETADO CAIXA - ENCARGOS COMPLEMENTARES)	Material	H	1,0000000	0,85	0,85
Insumo	00037372	SINAPI	EXAMES - HORISTA (COLETADO CAIXA - ENCARGOS COMPLEMENTARES)	Material	H	1,0000000	1,43	1,43
Insumo	00043488	SINAPI	EPI - FAMILIA OPERADOR ESCAVADEIRA - HORISTA (ENCARGOS COMPLEMENTARES - COLETADO CAIXA)	Material	H	1,0000000	0,89	0,89
Insumo	00043464	SINAPI	FERRAMENTAS - FAMILIA OPERADOR ESCAVADEIRA - HORISTA (ENCARGOS COMPLEMENTARES - COLETADO CAIXA)	Material	H	1,0000000	0,01	0,01
Insumo	00037373	SINAPI	SEGURO - HORISTA (COLETADO CAIXA - ENCARGOS COMPLEMENTARES)	Material	H	1,0000000	0,08	0,08
						MO sem LS =>	25,31	25,31
						Valor do BDI =>	8,27	41,36

	Código	Banco	Descrição	Tipo	Und	Quant.	Valor Unit	Total
Composição	88282	SINAPI	MOTORISTA DE CAMINHÃO COM ENCARGOS COMPLEMENTARES	Livro SINAPI: Cálculos e Parâmetros	H	1,0000000	32,15	32,15
Composição Auxiliar	95347	SINAPI	CURSO DE CAPACITAÇÃO PARA MOTORISTA DE CAMINHÃO (ENCARGOS COMPLEMENTARES) - HORISTA	Livro SINAPI: Cálculos e Parâmetros	H	1,0000000	0,12	0,12
Insumo	00037372	SINAPI	EXAMES - HORISTA (COLETADO CAIXA - ENCARGOS COMPLEMENTARES)	Material	H	1,0000000	1,43	1,43
Insumo	00043464	SINAPI	FERRAMENTAS - FAMILIA OPERADOR ESCAVADEIRA - HORISTA (ENCARGOS COMPLEMENTARES - COLETADO CAIXA)	Material	H	1,0000000	0,01	0,01
Insumo	00037373	SINAPI	SEGURO - HORISTA (COLETADO CAIXA - ENCARGOS COMPLEMENTARES)	Material	H	1,0000000	0,08	0,08
Insumo	00037371	SINAPI	TRANSPORTE - HORISTA (COLETADO CAIXA - ENCARGOS COMPLEMENTARES)	Material	H	1,0000000	0,85	0,85
Insumo	00004093	SINAPI	MOTORISTA DE CAMINHÃO (HORISTA)	Mão de Obra	H	1,0000000	24,25	24,25

Insumo	00037370	SINAPI	ALIMENTACAO - HORISTA (COLETADO CAIXA - ENCARGOS COMPLEMENTARES)	Material	H	1,0000000	4,52	4,52	
Insumo	00043488	SINAPI	EPI - FAMILIA OPERADOR ESCAVADEIRA - HORISTA (ENCARGOS COMPLEMENTARES - COLETADO CAIXA)	Material	H	1,0000000	0,89	0,89	
				MO sem LS =>	24,37	LS =>	0,00	MO com LS =>	24,37
				Valor do BDI =>	8,03			Valor com BDI =>	40,18

	Código	Banco	Descrição	Tipo	Und	Quant.	Valor Unit	Total
Composição	13225	ORSE	Mão-de-obra para confecção de gradil padrão cehop inclusive solda	Alambrados e Gradis	m²	1,0000000	253,87	253,87
Item	Código	Banco	Descrição	Tipo	Und	Quant.	Valor Unit	Total
Insumo	00000252/SINAPI	ORSE	Ajudante de serralheiro (horista)	Mão de Obra	h	4,6000000	14,90	68,54
Insumo	00006110/SINAPI	ORSE	Serralheiro (horista)	Mão de Obra	h	2,3000000	20,44	47,00
Composição	10603	ORSE	Encargos Complementares - Soldador	Provisórios	h	3,3000000	4,57	15,08
Insumo	00006160/SINAPI	ORSE	Soldador (horista)	Mão de Obra	h	3,3000000	20,44	67,44
Composição	13226	ORSE	Encargos Complementares - Ajudante de Serralheiro	Provisórios	h	4,6000000	3,71	17,06
Insumo	00011002/SINAPI	ORSE	Eletrodo revestido aws - e6013, diametro igual a 2,50 mm	Material	kg	0,5900000	49,78	29,37
Composição	10594	ORSE	Encargos Complementares - Serralheiro ou Operador de Equipamento Leve	Provisórios	h	2,3000000	3,71	8,53

Detalhamento de Cálculo ORSE

Item	Código	Banco	Descrição	Tipo	Und	Quant.	Valor Unit	Total
Insumo	00000252/SINAPI	ORSE	Ajudante de serralheiro (horista)	Mão de Obra	h	4,6000000	14,90	68,54
Insumo	00006110/SINAPI	ORSE	Serralheiro (horista)	Mão de Obra	h	2,3000000	20,44	47,00
Insumo	10599	ORSE	Protetor solar fps 30 com 120ml	Material	un	0,0183600	18,00	0,33
Insumo	11275	ORSE	Alicate de pressão 11"	Material	un	0,0006600	142,30	0,09
Insumo	11272	ORSE	Alicate Climpador ( cripador )	Material	un	0,0003300	214,93	0,07
Insumo	941	ORSE	Fardamento com mangas curta	Material	un	0,0153000	194,68	2,97
Insumo	11277	ORSE	Alicate de pressão para solda de chapa 18" (460mm), Ref.138 Z Gedore	Material	un	0,0006600	205,22	0,13
Insumo	1651	ORSE	Óculos branco proteção	Material	pr	0,0081600	7,00	0,05
Insumo	10596	ORSE	Protetor auricular	Material	un	0,0459000	4,85	0,22
Insumo	11283	ORSE	Selador horizontal para fita de aço 1"	Material	un	0,0003300	741,09	0,24
Insumo	11282	ORSE	Esmerilhadeira angular elétrico portátil 4 1/2" - 1000 watts - ref. G1000kB2Black e Decker	Material	un	0,0006600	362,00	0,23
Insumo	158	ORSE	Almoço (Participação do empregador)	Material	un	1,0383600	14,00	14,53
Insumo	11271	ORSE	Talhadeira com punho de proteção 22 x225mm ref.207206BR Belzer	Material	un	0,0003300	62,20	0,02
Insumo	11284	ORSE	Cavalete de ferro nº 1	Material	un	0,0006600	124,04	0,08
Insumo	11280	ORSE	Chave Inglesa 15" ref. 012418012 carbografite	Material	un	0,0006600	60,50	0,03
Insumo	10492	ORSE	Cesta Básica	Material	un	0,0459000	205,00	9,40
Insumo	10761	ORSE	Refeição - café da manhã ( café com leite e dois pães com manteiga)	Serviços	un	1,0383600	5,00	5,19
Insumo	11286	ORSE	Macariço de solda Ref. CG201 código 010414410 carbografite	Material	un	0,0009900	409,66	0,40
Insumo	11273	ORSE	Esquadro de alumínio para soldagem de peças, com duas morsas, 35 x 35 x 4,5cm, marca Black Jack	Material	un	0,0006600	224,96	0,14
Insumo	00012893/SINAPI	ORSE	Bota de seguranca com biqueira de aço e colarinho acolchoado	Material	par	0,0081600	73,93	0,60
Insumo	00012894/SINAPI	ORSE	Capa para chuva em pvc com forro de poliester, com capuz (amarela ou azul)	Material	un	0,0020400	20,11	0,04
Insumo	11278	ORSE	Alicate diagonal para corte rente 5" a 8"	Material	un	0,0006600	32,37	0,02
Insumo	11274	ORSE	Grampo de de aperto rápido 16" Ref. 60987 Beltools	Material	un	0,0009900	19,31	0,01
Insumo	11276	ORSE	Alicate de pressão para solda tipo U, para apertar chapas, tiras e qualquer tipo de perfil. Niquelado, mordentes reforçados em aço laminadao. Corpo em chapa dobrada extra-reforçada e rebites de aço, 11" (280mm). Ref. 138 Gedore.	Material	un	0,0006600	177,63	0,11
Insumo	00012895/SINAPI	ORSE	Capacete de seguranca aba frontal com suspensao de polietileno, sem jugular (classe b)	Material	un	0,0061200	13,50	0,08
Insumo	11285	ORSE	Fonte inversora de solda WMI 140ED 220V - BAMBOZZI - WMI- 140ED	Material	un	0,0003300	930,00	0,30
Insumo	00012892/SINAPI	ORSE	Luva raspa de couro, cano curto (punho *7* cm)	Material	par	0,0234600	10,87	0,25
Insumo	2378	ORSE	Vale transporte	Material	un	0,6670800	4,50	3,00
Insumo	10517	ORSE	Exames admissionais/demissionais (checkup)	Serviços	cj	0,0040800	300,00	1,22
Insumo	11270	ORSE	Martelo de solda do tipo picareta, cabo de madeira, 300x0,4x0,5mm	Material	un	0,0009900	46,02	0,04
Insumo	11279	ORSE	Alicate para anéis de pistão capacidade 50-100mm. ref.44044101 Tramontina ou similar	Material	un	0,0006600	219,49	0,14
Insumo	10362	ORSE	Seguro de vida e acidente em grupo	Serviços	un	0,0459000	12,54	0,57
Insumo	11281	ORSE	Bolsa de lona para ferramentas 40 x 30 x 20cm	Material	un	0,0026400	357,49	0,94
Insumo	00006160/SINAPI	ORSE	Soldador (horista)	Mão de Obra	h	3,3000000	20,44	67,44
Insumo	10585	ORSE	Arco de serra	Material	un	0,0013800	19,95	0,02
Insumo	10586	ORSE	Torquesa	Material	un	0,0013800	45,00	0,06
Insumo	00011002/SINAPI	ORSE	Eletrodo revestido aws - e6013, diametro igual a 2,50 mm	Material	kg	0,5900000	49,78	29,37

MO sem LS =>	182,98	LS =>	0,00	MO com LS =>	182,98
Valor do BDI =>	63,46			Valor com BDI =>	317,33

	Código	Banco	Descrição	Tipo	Und	Quant.	Valor Unit	Total
Composição	88377	SINAPI	OPERADOR DE BETONEIRA ESTACIONÁRIA/MISTURADOR COM ENCARGOS COMPLEMENTARES	Livro SINAPI: Cálculos e Parâmetros	H	1,0000000	37,40	37,40

Composição Auxiliar	95389	SINAPI	CURSO DE CAPACITAÇÃO PARA OPERADOR DE BETONEIRA ESTACIONÁRIA/MISTURADOR (ENCARGOS COMPLEMENTARES) - HORISTA	Livro SINAPI: Cálculos e Parâmetros	H	1,0000000	0,24	0,24
Insumo	00043464	SINAPI	FERRAMENTAS - FAMÍLIA OPERADOR ESCAVADEIRA - HORISTA (ENCARGOS COMPLEMENTARES - COLETADO CAIXA)	Material	H	1,0000000	0,01	0,01
Insumo	00037370	SINAPI	ALIMENTACAO - HORISTA (COLETADO CAIXA - ENCARGOS COMPLEMENTARES)	Material	H	1,0000000	4,52	4,52
Insumo	00037371	SINAPI	TRANSPORTE - HORISTA (COLETADO CAIXA - ENCARGOS COMPLEMENTARES)	Material	H	1,0000000	0,85	0,85
Insumo	00037372	SINAPI	EXAMES - HORISTA (COLETADO CAIXA - ENCARGOS COMPLEMENTARES)	Material	H	1,0000000	1,43	1,43
Insumo	00043488	SINAPI	EPI - FAMÍLIA OPERADOR ESCAVADEIRA - HORISTA (ENCARGOS COMPLEMENTARES - COLETADO CAIXA)	Material	H	1,0000000	0,89	0,89
Insumo	00037373	SINAPI	SEGURO - HORISTA (COLETADO CAIXA - ENCARGOS COMPLEMENTARES)	Material	H	1,0000000	0,08	0,08
Insumo	00037666	SINAPI	OPERADOR DE BETONEIRA ESTACIONARIA / MISTURADOR (HORISTA)	Mão de Obra	H	1,0000000	29,38	29,38

MO sem LS =>	29,62	LS =>	0,00	MO com LS =>	29,62
Valor do BDI =>	9,35			Valor com BDI =>	46,75

	Código	Banco	Descrição	Tipo	Und	Quant.	Valor Unit	Total
Composição	88294	SINAPI	OPERADOR DE ESCAVADEIRA COM ENCARGOS COMPLEMENTARES	Livro SINAPI: Cálculos e Parâmetros	H	1,0000000	40,06	40,06
Composição Auxiliar	95357	SINAPI	CURSO DE CAPACITAÇÃO PARA OPERADOR DE ESCAVADEIRA (ENCARGOS COMPLEMENTARES) - HORISTA	Livro SINAPI: Cálculos e Parâmetros	H	1,0000000	0,36	0,36
Insumo	00037371	SINAPI	TRANSPORTE - HORISTA (COLETADO CAIXA - ENCARGOS COMPLEMENTARES)	Material	H	1,0000000	0,85	0,85
Insumo	00037373	SINAPI	SEGURO - HORISTA (COLETADO CAIXA - ENCARGOS COMPLEMENTARES)	Material	H	1,0000000	0,08	0,08
Insumo	00004234	SINAPI	OPERADOR DE ESCAVADEIRA (HORISTA)	Mão de Obra	H	1,0000000	31,92	31,92
Insumo	00043488	SINAPI	EPI - FAMÍLIA OPERADOR ESCAVADEIRA - HORISTA (ENCARGOS COMPLEMENTARES - COLETADO CAIXA)	Material	H	1,0000000	0,89	0,89
Insumo	00037370	SINAPI	ALIMENTACAO - HORISTA (COLETADO CAIXA - ENCARGOS COMPLEMENTARES)	Material	H	1,0000000	4,52	4,52
Insumo	00043464	SINAPI	FERRAMENTAS - FAMÍLIA OPERADOR ESCAVADEIRA - HORISTA (ENCARGOS COMPLEMENTARES - COLETADO CAIXA)	Material	H	1,0000000	0,01	0,01
Insumo	00037372	SINAPI	EXAMES - HORISTA (COLETADO CAIXA - ENCARGOS COMPLEMENTARES)	Material	H	1,0000000	1,43	1,43

MO sem LS =>	32,28	LS =>	0,00	MO com LS =>	32,28
Valor do BDI =>	10,01			Valor com BDI =>	50,07

	Código	Banco	Descrição	Tipo	Und	Quant.	Valor Unit	Total
Composição	88295	SINAPI	OPERADOR DE GUINCHO COM ENCARGOS COMPLEMENTARES	Livro SINAPI: Cálculos e Parâmetros	H	1,0000000	34,26	34,26
Composição Auxiliar	95358	SINAPI	CURSO DE CAPACITAÇÃO PARA OPERADOR DE GUINCHO (ENCARGOS COMPLEMENTARES) - HORISTA	Livro SINAPI: Cálculos e Parâmetros	H	1,0000000	0,42	0,42
Insumo	00043464	SINAPI	FERRAMENTAS - FAMÍLIA OPERADOR ESCAVADEIRA - HORISTA (ENCARGOS COMPLEMENTARES - COLETADO CAIXA)	Material	H	1,0000000	0,01	0,01
Insumo	00037370	SINAPI	ALIMENTACAO - HORISTA (COLETADO CAIXA - ENCARGOS COMPLEMENTARES)	Material	H	1,0000000	4,52	4,52
Insumo	00037372	SINAPI	EXAMES - HORISTA (COLETADO CAIXA - ENCARGOS COMPLEMENTARES)	Material	H	1,0000000	1,43	1,43
Insumo	00037371	SINAPI	TRANSPORTE - HORISTA (COLETADO CAIXA - ENCARGOS COMPLEMENTARES)	Material	H	1,0000000	0,85	0,85
Insumo	00037373	SINAPI	SEGURO - HORISTA (COLETADO CAIXA - ENCARGOS COMPLEMENTARES)	Material	H	1,0000000	0,08	0,08
Insumo	00043488	SINAPI	EPI - FAMÍLIA OPERADOR ESCAVADEIRA - HORISTA (ENCARGOS COMPLEMENTARES - COLETADO CAIXA)	Material	H	1,0000000	0,89	0,89
Insumo	00004253	SINAPI	OPERADOR DE GUINCHO OU GUINCHEIRO (HORISTA)	Mão de Obra	H	1,0000000	26,06	26,06

MO sem LS =>	26,48	LS =>	0,00	MO com LS =>	26,48
Valor do BDI =>	8,56			Valor com BDI =>	42,82

	Código	Banco	Descrição	Tipo	Und	Quant.	Valor Unit	Total
Composição	88296	SINAPI	OPERADOR DE GUINDASTE COM ENCARGOS COMPLEMENTARES	Livro SINAPI: Cálculos e Parâmetros	H	1,0000000	46,46	46,46
Composição Auxiliar	95359	SINAPI	CURSO DE CAPACITAÇÃO PARA OPERADOR DE GUINDASTE (ENCARGOS COMPLEMENTARES) - HORISTA	Livro SINAPI: Cálculos e Parâmetros	H	1,0000000	0,62	0,62
Insumo	00043464	SINAPI	FERRAMENTAS - FAMÍLIA OPERADOR ESCAVADEIRA - HORISTA (ENCARGOS COMPLEMENTARES - COLETADO CAIXA)	Material	H	1,0000000	0,01	0,01
Insumo	00043488	SINAPI	EPI - FAMÍLIA OPERADOR ESCAVADEIRA - HORISTA (ENCARGOS COMPLEMENTARES - COLETADO CAIXA)	Material	H	1,0000000	0,89	0,89
Insumo	00037371	SINAPI	TRANSPORTE - HORISTA (COLETADO CAIXA - ENCARGOS COMPLEMENTARES)	Material	H	1,0000000	0,85	0,85
Insumo	00037373	SINAPI	SEGURO - HORISTA (COLETADO CAIXA - ENCARGOS COMPLEMENTARES)	Material	H	1,0000000	0,08	0,08
Insumo	00037370	SINAPI	ALIMENTACAO - HORISTA (COLETADO CAIXA - ENCARGOS COMPLEMENTARES)	Material	H	1,0000000	4,52	4,52
Insumo	00004254	SINAPI	OPERADOR DE GUINDASTE (HORISTA)	Mão de Obra	H	1,0000000	38,06	38,06
Insumo	00037372	SINAPI	EXAMES - HORISTA (COLETADO CAIXA - ENCARGOS COMPLEMENTARES)	Material	H	1,0000000	1,43	1,43

MO sem LS =>	38,68	LS =>	0,00	MO com LS =>	38,68
Valor do BDI =>	11,61			Valor com BDI =>	58,07

	Código	Banco	Descrição	Tipo	Und	Quant.	Valor Unit	Total
Composição	88300	SINAPI	OPERADOR DE MOTONIVELADORA COM ENCARGOS COMPLEMENTARES	Livro SINAPI: Cálculos e Parâmetros	H	1,0000000	53,30	53,30

Composição Auxiliar	95363	SINAPI	CURSO DE CAPACITAÇÃO PARA OPERADOR DE MOTONIVELADORA (ENCARGOS COMPLEMENTARES) - HORISTA	Livro SINAPI: Cálculos e Parâmetros	H	1,0000000	0,37	0,37
Insumo	00037371	SINAPI	TRANSPORTE - HORISTA (COLETADO CAIXA - ENCARGOS COMPLEMENTARES)	Material	H	1,0000000	0,85	0,85
Insumo	00037370	SINAPI	ALIMENTACAO - HORISTA (COLETADO CAIXA - ENCARGOS COMPLEMENTARES)	Material	H	1,0000000	4,52	4,52
Insumo	00037372	SINAPI	EXAMES - HORISTA (COLETADO CAIXA - ENCARGOS COMPLEMENTARES)	Material	H	1,0000000	1,43	1,43
Insumo	00043464	SINAPI	FERRAMENTAS - FAMILIA OPERADOR ESCAVADEIRA - HORISTA (ENCARGOS COMPLEMENTARES - COLETADO CAIXA)	Material	H	1,0000000	0,01	0,01
Insumo	00004239	SINAPI	OPERADOR DE MOTONIVELADORA (HORISTA)	Mão de Obra	H	1,0000000	45,15	45,15
Insumo	00037373	SINAPI	SEGURO - HORISTA (COLETADO CAIXA - ENCARGOS COMPLEMENTARES)	Material	H	1,0000000	0,08	0,08
Insumo	00043488	SINAPI	EPI - FAMILIA OPERADOR ESCAVADEIRA - HORISTA (ENCARGOS COMPLEMENTARES - COLETADO CAIXA)	Material	H	1,0000000	0,89	0,89
				MO sem LS =>	45,52	LS =>	0,00	45,52
				Valor do BDI =>	13,32			66,62

	Código	Banco	Descrição	Tipo	Und	Quant.	Valor Unit	Total
Composição	88297	SINAPI	OPERADOR DE MÁQUINAS E EQUIPAMENTOS COM ENCARGOS COMPLEMENTARES	Livro SINAPI: Cálculos e Parâmetros	H	1,0000000	37,25	37,25
Composição Auxiliar	95360	SINAPI	CURSO DE CAPACITAÇÃO PARA OPERADOR DE MÁQUINAS E EQUIPAMENTOS (ENCARGOS COMPLEMENTARES) - HORISTA	Livro SINAPI: Cálculos e Parâmetros	H	1,0000000	0,33	0,33
Insumo	00037370	SINAPI	ALIMENTACAO - HORISTA (COLETADO CAIXA - ENCARGOS COMPLEMENTARES)	Material	H	1,0000000	4,52	4,52
Insumo	00037371	SINAPI	TRANSPORTE - HORISTA (COLETADO CAIXA - ENCARGOS COMPLEMENTARES)	Material	H	1,0000000	0,85	0,85
Insumo	00043464	SINAPI	FERRAMENTAS - FAMILIA OPERADOR ESCAVADEIRA - HORISTA (ENCARGOS COMPLEMENTARES - COLETADO CAIXA)	Material	H	1,0000000	0,01	0,01
Insumo	00004230	SINAPI	OPERADOR DE MAQUINAS E TRATORES DIVERSOS - TERRAPLANAGEM (HORISTA)	Mão de Obra	H	1,0000000	29,14	29,14
Insumo	00037373	SINAPI	SEGURO - HORISTA (COLETADO CAIXA - ENCARGOS COMPLEMENTARES)	Material	H	1,0000000	0,08	0,08
Insumo	00043488	SINAPI	EPI - FAMILIA OPERADOR ESCAVADEIRA - HORISTA (ENCARGOS COMPLEMENTARES - COLETADO CAIXA)	Material	H	1,0000000	0,89	0,89
Insumo	00037372	SINAPI	EXAMES - HORISTA (COLETADO CAIXA - ENCARGOS COMPLEMENTARES)	Material	H	1,0000000	1,43	1,43
				MO sem LS =>	29,47	LS =>	0,00	29,47
				Valor do BDI =>	9,31			46,66

	Código	Banco	Descrição	Tipo	Und	Quant.	Valor Unit	Total
Composição	88301	SINAPI	OPERADOR DE PÁ CARREGADEIRA COM ENCARGOS COMPLEMENTARES	Livro SINAPI: Cálculos e Parâmetros	H	1,0000000	37,92	37,92
Composição Auxiliar	95364	SINAPI	CURSO DE CAPACITAÇÃO PARA OPERADOR DE PÁ CARREGADEIRA (ENCARGOS COMPLEMENTARES) - HORISTA	Livro SINAPI: Cálculos e Parâmetros	H	1,0000000	0,24	0,24
Insumo	00037373	SINAPI	SEGURO - HORISTA (COLETADO CAIXA - ENCARGOS COMPLEMENTARES)	Material	H	1,0000000	0,08	0,08
Insumo	00037370	SINAPI	ALIMENTACAO - HORISTA (COLETADO CAIXA - ENCARGOS COMPLEMENTARES)	Material	H	1,0000000	4,52	4,52
Insumo	00037371	SINAPI	TRANSPORTE - HORISTA (COLETADO CAIXA - ENCARGOS COMPLEMENTARES)	Material	H	1,0000000	0,85	0,85
Insumo	00043464	SINAPI	FERRAMENTAS - FAMILIA OPERADOR ESCAVADEIRA - HORISTA (ENCARGOS COMPLEMENTARES - COLETADO CAIXA)	Material	H	1,0000000	0,01	0,01
Insumo	00004248	SINAPI	OPERADOR DE PA CARREGADEIRA (HORISTA)	Mão de Obra	H	1,0000000	29,90	29,90
Insumo	00043488	SINAPI	EPI - FAMILIA OPERADOR ESCAVADEIRA - HORISTA (ENCARGOS COMPLEMENTARES - COLETADO CAIXA)	Material	H	1,0000000	0,89	0,89
Insumo	00037372	SINAPI	EXAMES - HORISTA (COLETADO CAIXA - ENCARGOS COMPLEMENTARES)	Material	H	1,0000000	1,43	1,43
				MO sem LS =>	30,14	LS =>	0,00	30,14
				Valor do BDI =>	9,48			47,40

	Código	Banco	Descrição	Tipo	Und	Quant.	Valor Unit	Total
Composição	88303	SINAPI	OPERADOR DE ROLO COMPACTADOR COM ENCARGOS COMPLEMENTARES	Livro SINAPI: Cálculos e Parâmetros	H	1,0000000	37,92	37,92
Composição Auxiliar	95366	SINAPI	CURSO DE CAPACITAÇÃO PARA OPERADOR DE ROLO COMPACTADOR (ENCARGOS COMPLEMENTARES) - HORISTA	Livro SINAPI: Cálculos e Parâmetros	H	1,0000000	0,24	0,24
Insumo	00037372	SINAPI	EXAMES - HORISTA (COLETADO CAIXA - ENCARGOS COMPLEMENTARES)	Material	H	1,0000000	1,43	1,43
Insumo	00043464	SINAPI	FERRAMENTAS - FAMILIA OPERADOR ESCAVADEIRA - HORISTA (ENCARGOS COMPLEMENTARES - COLETADO CAIXA)	Material	H	1,0000000	0,01	0,01
Insumo	00037371	SINAPI	TRANSPORTE - HORISTA (COLETADO CAIXA - ENCARGOS COMPLEMENTARES)	Material	H	1,0000000	0,85	0,85
Insumo	00037373	SINAPI	SEGURO - HORISTA (COLETADO CAIXA - ENCARGOS COMPLEMENTARES)	Material	H	1,0000000	0,08	0,08
Insumo	00043488	SINAPI	EPI - FAMILIA OPERADOR ESCAVADEIRA - HORISTA (ENCARGOS COMPLEMENTARES - COLETADO CAIXA)	Material	H	1,0000000	0,89	0,89
Insumo	00037370	SINAPI	ALIMENTACAO - HORISTA (COLETADO CAIXA - ENCARGOS COMPLEMENTARES)	Material	H	1,0000000	4,52	4,52
Insumo	00004238	SINAPI	OPERADOR DE ROLO COMPACTADOR (HORISTA)	Mão de Obra	H	1,0000000	29,90	29,90
				MO sem LS =>	30,14	LS =>	0,00	30,14
				Valor do BDI =>	9,48			47,40

	Código	Banco	Descrição	Tipo	Und	Quant.	Valor Unit	Total
Composição	88309	SINAPI	PEDREIRO COM ENCARGOS COMPLEMENTARES	Livro SINAPI: Cálculos e Parâmetros	H	1,0000000	30,92	30,92

Composição Auxiliar	95371	SINAPI	CURSO DE CAPACITAÇÃO PARA PEDREIRO (ENCARGOS COMPLEMENTARES) - HORISTA	Livro SINAPI: Cálculos e Parâmetros	H	1,0000000	0,45	0,45
Insumo	00043465	SINAPI	FERRAMENTAS - FAMILIA PEDREIRO - HORISTA (ENCARGOS COMPLEMENTARES - COLETADO CAIXA)	Material	H	1,0000000	0,78	0,78
Insumo	00037372	SINAPI	EXAMES - HORISTA (COLETADO CAIXA - ENCARGOS COMPLEMENTARES)	Material	H	1,0000000	1,43	1,43
Insumo	00037373	SINAPI	SEGURO - HORISTA (COLETADO CAIXA - ENCARGOS COMPLEMENTARES)	Material	H	1,0000000	0,08	0,08
Insumo	00037371	SINAPI	TRANSPORTE - HORISTA (COLETADO CAIXA - ENCARGOS COMPLEMENTARES)	Material	H	1,0000000	0,85	0,85
Insumo	00037370	SINAPI	ALIMENTACAO - HORISTA (COLETADO CAIXA - ENCARGOS COMPLEMENTARES)	Material	H	1,0000000	4,52	4,52
Insumo	00043489	SINAPI	EPI - FAMILIA PEDREIRO - HORISTA (ENCARGOS COMPLEMENTARES - COLETADO CAIXA)	Material	H	1,0000000	1,31	1,31
Insumo	00004750	SINAPI	PEDREIRO (HORISTA)	Mão de Obra	H	1,0000000	21,50	21,50

MO sem LS =>21,95LS =>0,00MO com LS =>21,95

Valor do BDI =>7,73Valor com BDI =>38,65

	Código	Banco	Descrição	Tipo	Und	Quant.	Valor Unit	Total
Composição	97738	SINAPI	PEÇA CIRCULAR PRÉ-MOLDADA, VOLUME DE CONCRETO DE 10 A 30 LITROS, TAXA DE FIBRA DE POLIPROPILENO APROXIMADA DE 6 KG/M³. AF_03/2024_PS	Estruturas Pré-Fabricadas e Pré-Moldadas	m³	1,0000000	4.055,70	4.055,70
Composição Auxiliar	88309	SINAPI	PEDREIRO COM ENCARGOS COMPLEMENTARES	Livro SINAPI: Cálculos e Parâmetros	H	31,7545000	30,92	981,84
Composição Auxiliar	88316	SINAPI	SERVENTE COM ENCARGOS COMPLEMENTARES	Livro SINAPI: Cálculos e Parâmetros	H	31,7545000	22,72	721,46
Composição Auxiliar	90587	SINAPI	VIBRADOR DE IMERSÃO, DIÂMETRO DE PONTEIRA 45MM, MOTOR ELÉTRICO TRIFÁSICO POTÊNCIA DE 2 CV - CHI DIURNO. AF_06/2015	Custos Horários Produtivo e Improdutivo dos Equipamentos	CHI	18,0917000	0,52	9,40
Composição Auxiliar	88261	SINAPI	CARPINTEIRO DE ESQUADRIAS COM ENCARGOS COMPLEMENTARES	Livro SINAPI: Cálculos e Parâmetros	H	21,5358000	29,52	635,73
Composição Auxiliar	91692	SINAPI	SERRA CIRCULAR DE BANCADA COM MOTOR ELÉTRICO POTÊNCIA DE 5HP, COM COIFA PARA DISCO 10" - CHP DIURNO. AF_08/2015	Custos Horários Produtivo e Improdutivo dos Equipamentos	CHP	0,8801000	38,91	34,24
Composição Auxiliar	90586	SINAPI	VIBRADOR DE IMERSÃO, DIÂMETRO DE PONTEIRA 45MM, MOTOR ELÉTRICO TRIFÁSICO POTÊNCIA DE 2 CV - CHP DIURNO. AF_06/2015	Custos Horários Produtivo e Improdutivo dos Equipamentos	CHP	6,6350000	1,42	9,42
Composição Auxiliar	94971	SINAPI	CONCRETO FCK = 25MPA, TRAÇO 1:2,3:2,7 (EM MASSA SECA DE CIMENTO/ AREIA MÉDIA/ BRITA 1) - PREPARO MECÂNICO COM BETONEIRA 600 L. AF_05/2021	Produção de Concreto	m³	1,2000000	559,76	671,71
Composição Auxiliar	91693	SINAPI	SERRA CIRCULAR DE BANCADA COM MOTOR ELÉTRICO POTÊNCIA DE 5HP, COM COIFA PARA DISCO 10" - CHI DIURNO. AF_08/2015	Custos Horários Produtivo e Improdutivo dos Equipamentos	CHI	3,4271000	37,36	128,03
Composição Auxiliar	88239	SINAPI	AJUDANTE DE CARPINTEIRO COM ENCARGOS COMPLEMENTARES	Livro SINAPI: Cálculos e Parâmetros	H	4,3072000	23,23	100,05
Insumo	00039014	SINAPI	FIBRA DE ACO PARA REFORCO DO CONCRETO, SOLTA, TIPO A-I, FATOR DE FORMA *50" L / D, COMPRIMENTO DE *30" MM E RESISTENCIA A TRACAO DO ACO MAIOR 1000 MPA	Material	KG	6,0000000	9,61	57,66
Insumo	00043682	SINAPI	CHAPA/PAINEL DE MADEIRA COMPENSADA RESINADA (MADEIRITE RESINADO ROSA) PARA FORMA DE CONCRETO, DE 2200 X 1100 MM, E = 6 MM	Material	m²	0,6074000	15,45	9,38
Insumo	00020247	SINAPI	PREGO DE ACO POLIDO COM CABECA 15 X 15 (1 1/4 X 13)	Material	KG	2,1276000	18,06	38,42
Insumo	00002692	SINAPI	DESMOLDANTE PROTETOR PARA FORMAS DE MADEIRA, DE BASE OLEOSA EMULSIONADA EM AGUA	Material	L	0,0667000	6,71	0,44
Insumo	00043677	SINAPI	CHAPA/PAINEL DE MADEIRA COMPENSADA RESINADA (MADEIRITE RESINADO ROSA) PARA FORMA DE CONCRETO, DE 2200 X 1100 MM, E = 20 MM	Material	m²	13,0514000	50,41	657,92

MO sem LS =>1.850,35LS =>0,00MO com LS =>1.850,35

Valor do BDI =>1.013,92Valor com BDI =>5.069,62

	Código	Banco	Descrição	Tipo	Und	Quant.	Valor Unit	Total
Composição	97739	SINAPI	PEÇA CIRCULAR PRÉ-MOLDADA, VOLUME DE CONCRETO DE 30 A 100 LITROS, TAXA DE AÇO APROXIMADA DE 30KG/M³. AF_03/2024	Estruturas Pré-Fabricadas e Pré-Moldadas	m³	1,0000000	2.961,62	2.961,62
Composição Auxiliar	91692	SINAPI	SERRA CIRCULAR DE BANCADA COM MOTOR ELÉTRICO POTÊNCIA DE 5HP, COM COIFA PARA DISCO 10" - CHP DIURNO. AF_08/2015	Custos Horários Produtivo e Improdutivo dos Equipamentos	CHP	0,4398000	38,91	17,11
Composição Auxiliar	90586	SINAPI	VIBRADOR DE IMERSÃO, DIÂMETRO DE PONTEIRA 45MM, MOTOR ELÉTRICO TRIFÁSICO POTÊNCIA DE 2 CV - CHP DIURNO. AF_06/2015	Custos Horários Produtivo e Improdutivo dos Equipamentos	CHP	4,6408000	1,42	6,58
Composição Auxiliar	88261	SINAPI	CARPINTEIRO DE ESQUADRIAS COM ENCARGOS COMPLEMENTARES	Livro SINAPI: Cálculos e Parâmetros	H	7,8158000	29,52	230,72
Composição Auxiliar	88309	SINAPI	PEDREIRO COM ENCARGOS COMPLEMENTARES	Livro SINAPI: Cálculos e Parâmetros	H	22,0181000	30,92	680,79
Composição Auxiliar	88239	SINAPI	AJUDANTE DE CARPINTEIRO COM ENCARGOS COMPLEMENTARES	Livro SINAPI: Cálculos e Parâmetros	H	1,5632000	23,23	36,31
Composição Auxiliar	91693	SINAPI	SERRA CIRCULAR DE BANCADA COM MOTOR ELÉTRICO POTÊNCIA DE 5HP, COM COIFA PARA DISCO 10" - CHI DIURNO. AF_08/2015	Custos Horários Produtivo e Improdutivo dos Equipamentos	CHI	1,1233000	37,36	41,96
Composição Auxiliar	94972	SINAPI	CONCRETO FCK = 30MPA, TRAÇO 1:2,1:2,5 (EM MASSA SECA DE CIMENTO/ AREIA MÉDIA/ BRITA 1) - PREPARO MECÂNICO COM BETONEIRA 600 L. AF_05/2021	Produção de Concreto	m³	1,2000000	577,26	692,71



Composição Auxiliar	92767	SINAPI	ARMAÇÃO DE LAJE DE ESTRUTURA CONVENCIONAL DE CONCRETO ARMADO UTILIZANDO AÇO CA-60 DE 4,2 MM - MONTAGEM. AF 06/2022	Armação para Estruturas de Concreto Armado	KG	21,9997000	14,97	329,33		
Composição Auxiliar	90587	SINAPI	VIBRADOR DE IMERSÃO, DIÂMETRO DE PONTEIRA 45MM, MOTOR ELÉTRICO TRIFÁSICO POTÊNCIA DE 2 CV - CHI DIURNO. AF 06/2015	Custos Horários Produtivo e Improdutivo dos Equipamentos	CHI	12,6542000	0,52	6,58		
Composição Auxiliar	88316	SINAPI	SERVENTE COM ENCARGOS COMPLEMENTARES	Livro SINAPI: Cálculos e Parâmetros	H	22,0181000	22,72	500,25		
Insumo	00002692	SINAPI	DESMOLDANTE PROTETOR PARA FORMAS DE MADEIRA, DE BASE OLEOSA EMULSIONADA EM AGUA	Material	L	0,0667000	6,71	0,44		
Insumo	00005073	SINAPI	PREGO DE AÇO POLIDO COM CABECA 17 X 24 (2 1/4 X 11)	Material	KG	0,6552000	16,63	10,89		
Insumo	00001358	SINAPI	CHAPA/PAINEL DE MADEIRA COMPENSADA RESINADA (MADEIRITE RESINADO ROSA) PARA FORMA DE CONCRETO, DE 2200 X 1100 MM, E = 17 MM	Material	m²	8,4225000	40,63	342,20		
Insumo	00004491	SINAPI	PONTALETE *7,5 X 7,5* CM EM PINUS, MISTA OU EQUIVALENTE DA REGIAO - BRUTA	Material	M	5,0545000	9,59	48,47		
Insumo	00043682	SINAPI	CHAPA/PAINEL DE MADEIRA COMPENSADA RESINADA (MADEIRITE RESINADO ROSA) PARA FORMA DE CONCRETO, DE 2200 X 1100 MM, E = 6 MM	Material	m²	0,6074000	15,45	9,38		
Insumo	00020247	SINAPI	PREGO DE AÇO POLIDO COM CABECA 15 X 15 (1 1/4 X 13)	Material	KG	0,4377000	18,06	7,90		
					MO sem LS ==>	1.200,41	LS ==>	0,00	MO com LS ==>	1.200,41
					Valor do BDI ==>	740,40			Valor com BDI ==>	3.702,02

	Código	Banco	Descrição	Tipo	Und	Quant.	Valor Unit	Total		
Composição	97735	SINAPI	PEÇA RETANGULAR PRÉ-MOLDADA, VOLUME DE CONCRETO DE 30 A 100 LITROS, TAXA DE AÇO APROXIMADA DE 30KG/M³. AF_03/2024	Estruturas Pré-Fabricadas e Pré-Moldadas	m³	1,0000000	2.572,89	2.572,89		
Composição Auxiliar	91693	SINAPI	SERRA CIRCULAR DE BANCADA COM MOTOR ELÉTRICO POTÊNCIA DE 5HP, COM COIFA PARA DISCO 10" - CHI DIURNO. AF_08/2015	Custos Horários Produtivo e Improdutivo dos Equipamentos	CHI	0,4226000	37,36	15,78		
Composição Auxiliar	88309	SINAPI	PEDREIRO COM ENCARGOS COMPLEMENTARES	Livro SINAPI: Cálculos e Parâmetros	H	22,4974000	30,92	695,61		
Composição Auxiliar	91692	SINAPI	SERRA CIRCULAR DE BANCADA COM MOTOR ELÉTRICO POTÊNCIA DE 5HP, COM COIFA PARA DISCO 10" - CHP DIURNO. AF_08/2015	Custos Horários Produtivo e Improdutivo dos Equipamentos	CHP	0,3130000	38,91	12,17		
Composição Auxiliar	90586	SINAPI	VIBRADOR DE IMERSÃO, DIÂMETRO DE PONTEIRA 45MM, MOTOR ELÉTRICO TRIFÁSICO POTÊNCIA DE 2 CV - CHP DIURNO. AF_06/2015	Custos Horários Produtivo e Improdutivo dos Equipamentos	CHP	4,6865000	1,42	6,65		
Composição Auxiliar	92767	SINAPI	ARMAÇÃO DE LAJE DE ESTRUTURA CONVENCIONAL DE CONCRETO ARMADO UTILIZANDO AÇO CA-60 DE 4,2 MM - MONTAGEM. AF_06/2022	Armação para Estruturas de Concreto Armado	KG	28,9369000	14,97	433,18		
Composição Auxiliar	88239	SINAPI	AJUDANTE DE CARPINTEIRO COM ENCARGOS COMPLEMENTARES	Livro SINAPI: Cálculos e Parâmetros	H	0,7356000	23,23	17,08		
Composição Auxiliar	88261	SINAPI	CARPINTEIRO DE ESQUADRIAS COM ENCARGOS COMPLEMENTARES	Livro SINAPI: Cálculos e Parâmetros	H	3,6780000	29,52	108,57		
Composição Auxiliar	88316	SINAPI	SERVENTE COM ENCARGOS COMPLEMENTARES	Livro SINAPI: Cálculos e Parâmetros	H	22,4974000	22,72	511,14		
Composição Auxiliar	90587	SINAPI	VIBRADOR DE IMERSÃO, DIÂMETRO DE PONTEIRA 45MM, MOTOR ELÉTRICO TRIFÁSICO POTÊNCIA DE 2 CV - CHI DIURNO. AF_06/2015	Custos Horários Produtivo e Improdutivo dos Equipamentos	CHI	12,7788000	0,52	6,64		
Composição Auxiliar	94972	SINAPI	CONCRETO FCK = 30MPA, TRAÇO 1:2,1:2,5 (EM MASSA SECA DE CIMENTO/ AREIA MÉDIA/ BRITA 1) - PREPARO MECÂNICO COM BETONEIRA 600 L. AF_05/2021	Produção de Concreto	m³	1,2000000	577,26	692,71		
Insumo	00001358	SINAPI	CHAPA/PAINEL DE MADEIRA COMPENSADA RESINADA (MADEIRITE RESINADO ROSA) PARA FORMA DE CONCRETO, DE 2200 X 1100 MM, E = 17 MM	Material	m²	1,3112000	40,63	53,27		
Insumo	00020247	SINAPI	PREGO DE AÇO POLIDO COM CABECA 15 X 15 (1 1/4 X 13)	Material	KG	0,2619000	18,06	4,72		
Insumo	00002692	SINAPI	DESMOLDANTE PROTETOR PARA FORMAS DE MADEIRA, DE BASE OLEOSA EMULSIONADA EM AGUA	Material	L	0,0567000	6,71	0,38		
Insumo	00004517	SINAPI	SARRAFO *2,5 X 7,5* CM EM PINUS, MISTA OU EQUIVALENTE DA REGIAO - BRUTA	Material	M	4,4770000	3,35	14,99		
					MO sem LS =>	1.128,27	LS =>	0,00	MO com LS =>	1.128,27
					Valor do BDI =>	643,22			Valor com BDI =>	3.216,11

	Código	Banco	Descrição	Tipo	Und	Quant.	Valor Unit	Total		
Composição	88310	SINAPI	PINTOR COM ENCARGOS COMPLEMENTARES	Livro SINAPI: Cálculos e Parâmetros	H	1,0000000	32,59	32,59		
Composição Auxiliar	95372	SINAPI	CURSO DE CAPACITAÇÃO PARA PINTOR (ENCARGOS COMPLEMENTARES) - HORISTA	Livro SINAPI: Cálculos e Parâmetros	H	1,0000000	0,31	0,31		
Insumo	00037370	SINAPI	ALIMENTACAO - HORISTA (COLETADO CAIXA - ENCARGOS COMPLEMENTARES)	Material	H	1,0000000	4,52	4,52		
Insumo	00043466	SINAPI	FERRAMENTAS - FAMILIA PINTOR - HORISTA (ENCARGOS COMPLEMENTARES - COLETADO CAIXA)	Material	H	1,0000000	2,05	2,05		
Insumo	00004783	SINAPI	PINTOR (HORISTA)	Mão de Obra	H	1,0000000	21,50	21,50		
Insumo	00037373	SINAPI	SEGURO - HORISTA (COLETADO CAIXA - ENCARGOS COMPLEMENTARES)	Material	H	1,0000000	0,08	0,08		
Insumo	00037371	SINAPI	TRANSPORTE - HORISTA (COLETADO CAIXA - ENCARGOS COMPLEMENTARES)	Material	H	1,0000000	0,85	0,85		
Insumo	00043490	SINAPI	EPI - FAMILIA PINTOR - HORISTA (ENCARGOS COMPLEMENTARES - COLETADO CAIXA)	Material	H	1,0000000	1,85	1,85		
Insumo	00037372	SINAPI	EXAMES - HORISTA (COLETADO CAIXA - ENCARGOS COMPLEMENTARES)	Material	H	1,0000000	1,43	1,43		
					MO sem LS =>	21,81	LS =>	0,00	MO com LS =>	21,81
					Valor do BDI =>	8,14			Valor com BDI =>	40,73

	Código	Banco	Descrição	Tipo	Und	Quant.	Valor Unit	Total
Composição	102234	SINAPI	PINTURA IMUNIZANTE PARA MADEIRA, 2 DEMÃOS. AF_01/2021	Pintura em Madeira	m²	1,0000000	25,31	25,31
Composição Auxiliar	88310	SINAPI	PINTOR COM ENCARGOS COMPLEMENTARES	Livro SINAPI: Cálculos e Parâmetros	H	0,4529000	32,59	14,76
Insumo	00007340	SINAPI	IMUNIZANTE PARA MADEIRA, INCOLOR	Material	L	0,3257000	32,41	10,55
				MO sem LS =>	9,87	LS =>	0,00	MO com LS =>
				Valor do BDI =>	6,32			Valor com BDI =>
								31,63
	Código	Banco	Descrição	Tipo	Und	Quant.	Valor Unit	Total
Composição	91278	SINAPI	PLACA VIBRATÓRIA REVERSÍVEL COM MOTOR 4 TEMPOS A GASOLINA, FORÇA CENTRÍFUGA DE 25 KN (2500 KGF), POTÊNCIA 5,5 CV - CHI DIURNO. AF_08/2015	Custos Horários Produtivo e Improdutivo dos Equipamentos	CHI	1,0000000	0,66	0,66
Composição Auxiliar	91273	SINAPI	PLACA VIBRATÓRIA REVERSÍVEL COM MOTOR 4 TEMPOS A GASOLINA, FORÇA CENTRÍFUGA DE 25 KN (2500 KGF), POTÊNCIA 5,5 CV - DEPRECIÇÃO. AF_08/2015	Depreciação, Juros, Impostos e Seguros, Manutenção e Materiais na Operação dos	H	1,0000000	0,52	0,52
Composição Auxiliar	91274	SINAPI	PLACA VIBRATÓRIA REVERSÍVEL COM MOTOR 4 TEMPOS A GASOLINA, FORÇA CENTRÍFUGA DE 25 KN (2500 KGF), POTÊNCIA 5,5 CV - JUROS. AF_08/2015	Depreciação, Juros, Impostos e Seguros, Manutenção e Materiais na Operação dos	H	1,0000000	0,14	0,14
				MO sem LS =>	0,00	LS =>	0,00	MO com LS =>
				Valor do BDI =>	0,16			Valor com BDI =>
								0,00
								0,82
	Código	Banco	Descrição	Tipo	Und	Quant.	Valor Unit	Total
Composição	91277	SINAPI	PLACA VIBRATÓRIA REVERSÍVEL COM MOTOR 4 TEMPOS A GASOLINA, FORÇA CENTRÍFUGA DE 25 KN (2500 KGF), POTÊNCIA 5,5 CV - CHP DIURNO. AF_08/2015	Custos Horários Produtivo e Improdutivo dos Equipamentos	CHP	1,0000000	10,25	10,25
Composição Auxiliar	91273	SINAPI	PLACA VIBRATÓRIA REVERSÍVEL COM MOTOR 4 TEMPOS A GASOLINA, FORÇA CENTRÍFUGA DE 25 KN (2500 KGF), POTÊNCIA 5,5 CV - DEPRECIÇÃO. AF_08/2015	Depreciação, Juros, Impostos e Seguros, Manutenção e Materiais na Operação dos	H	1,0000000	0,52	0,52
Composição Auxiliar	91276	SINAPI	PLACA VIBRATÓRIA REVERSÍVEL COM MOTOR 4 TEMPOS A GASOLINA, FORÇA CENTRÍFUGA DE 25 KN (2500 KGF), POTÊNCIA 5,5 CV - MATERIAIS NA OPERAÇÃO. AF_08/2015	Depreciação, Juros, Impostos e Seguros, Manutenção e Materiais na Operação dos Equipamentos	H	1,0000000	8,94	8,94
Composição Auxiliar	91274	SINAPI	PLACA VIBRATÓRIA REVERSÍVEL COM MOTOR 4 TEMPOS A GASOLINA, FORÇA CENTRÍFUGA DE 25 KN (2500 KGF), POTÊNCIA 5,5 CV - JUROS. AF_08/2015	Depreciação, Juros, Impostos e Seguros, Manutenção e Materiais na Operação dos	H	1,0000000	0,14	0,14
Composição Auxiliar	91275	SINAPI	PLACA VIBRATÓRIA REVERSÍVEL COM MOTOR 4 TEMPOS A GASOLINA, FORÇA CENTRÍFUGA DE 25 KN (2500 KGF), POTÊNCIA 5,5 CV - MANUTENÇÃO. AF_08/2015	Depreciação, Juros, Impostos e Seguros, Manutenção e Materiais na Operação dos	H	1,0000000	0,65	0,65
				MO sem LS =>	0,00	LS =>	0,00	MO com LS =>
				Valor do BDI =>	2,56			Valor com BDI =>
								0,00
								12,81
	Código	Banco	Descrição	Tipo	Und	Quant.	Valor Unit	Total
Composição	91273	SINAPI	PLACA VIBRATÓRIA REVERSÍVEL COM MOTOR 4 TEMPOS A GASOLINA, FORÇA CENTRÍFUGA DE 25 KN (2500 KGF), POTÊNCIA 5,5 CV - DEPRECIÇÃO. AF_08/2015	Depreciação, Juros, Impostos e Seguros, Manutenção e Materiais na Operação dos	H	1,0000000	0,52	0,52
Insumo	00001442	SINAPI	COMPACTADOR DE SOLO TIPO PLACA VIBRATORIA REVERSIVEL, A GASOLINA 4 TEMPOS, PESO 125 A 150 KG, FORCA CENTRIF. 2500 A 2800 KGF, LARG. TRABALHO 400 A 450 MM, FREQ. VIBRACAO 4300 A 4500 RPM, VELOC. TRABALHO 15 A 20 M/MIN, POT. 5,5 A 6,0 HP	Equipamento para Aquisição Permanente	UN	0,0000533	9.877,47	0,52
				MO sem LS =>	0,00	LS =>	0,00	MO com LS =>
				Valor do BDI =>	0,13			Valor com BDI =>
								0,65
	Código	Banco	Descrição	Tipo	Und	Quant.	Valor Unit	Total
Composição	91274	SINAPI	PLACA VIBRATÓRIA REVERSÍVEL COM MOTOR 4 TEMPOS A GASOLINA, FORÇA CENTRÍFUGA DE 25 KN (2500 KGF), POTÊNCIA 5,5 CV - JUROS. AF_08/2015	Depreciação, Juros, Impostos e Seguros, Manutenção e Materiais na Operação dos	H	1,0000000	0,14	0,14
Insumo	00001442	SINAPI	COMPACTADOR DE SOLO TIPO PLACA VIBRATORIA REVERSIVEL, A GASOLINA 4 TEMPOS, PESO 125 A 150 KG, FORCA CENTRIF. 2500 A 2800 KGF, LARG. TRABALHO 400 A 450 MM, FREQ. VIBRACAO 4300 A 4500 RPM, VELOC. TRABALHO 15 A 20 M/MIN, POT. 5,5 A 6,0 HP	Equipamento para Aquisição Permanente	UN	0,0000143	9.877,47	0,14
				MO sem LS =>	0,00	LS =>	0,00	MO com LS =>
				Valor do BDI =>	0,03			Valor com BDI =>
								0,00
								0,17
	Código	Banco	Descrição	Tipo	Und	Quant.	Valor Unit	Total
Composição	91275	SINAPI	PLACA VIBRATÓRIA REVERSÍVEL COM MOTOR 4 TEMPOS A GASOLINA, FORÇA CENTRÍFUGA DE 25 KN (2500 KGF), POTÊNCIA 5,5 CV - MANUTENÇÃO. AF_08/2015	Depreciação, Juros, Impostos e Seguros, Manutenção e Materiais na Operação dos	H	1,0000000	0,65	0,65
Insumo	00001442	SINAPI	COMPACTADOR DE SOLO TIPO PLACA VIBRATORIA REVERSIVEL, A GASOLINA 4 TEMPOS, PESO 125 A 150 KG, FORCA CENTRIF. 2500 A 2800 KGF, LARG. TRABALHO 400 A 450 MM, FREQ. VIBRACAO 4300 A 4500 RPM, VELOC. TRABALHO 15 A 20 M/MIN, POT. 5,5 A 6,0 HP	Equipamento para Aquisição Permanente	UN	0,0000667	9.877,47	0,65
				MO sem LS =>	0,00	LS =>	0,00	MO com LS =>
				Valor do BDI =>	0,16			Valor com BDI =>
								0,81
	Código	Banco	Descrição	Tipo	Und	Quant.	Valor Unit	Total

Composição	91276	SINAPI	PLACA VIBRATÓRIA REVERSÍVEL COM MOTOR 4 TEMPOS A GASOLINA, FORÇA CENTRÍFUGA DE 25 KN (2500 KGF), POTÊNCIA 5,5 CV - MATERIAIS NA OPERAÇÃO. AF_08/2015	Depreciação, Juros, Impostos e Seguros, Manutenção e Materiais na Operação dos Equipamentos	H	1,0000000	8,94	8,94	
Insumo	00004222	SINAPI	GASOLINA COMUM	Material	L	1,4400000	6,21	8,94	
				MO sem LS =>	0,00	LS =>	0,00	MO com LS =>	0,00
				Valor do BDI =>	2,23			Valor com BDI =>	11,17

	Código	Banco	Descrição	Tipo	Und	Quant.	Valor Unit	Total	
Composição	101624	SINAPI	PREPARO DE FUNDO DE VALA COM LARGURA MAIOR OU IGUAL A 1,5 M E MENOR QUE 2,5 M, COM CAMADA DE BRITA, LANÇAMENTO MECANIZADO. AF_08/2020	Escoramento e Preparo de Fundo de Valas	m³	1,0000000	230,13	230,13	
Composição Auxiliar	88316	SINAPI	SERVENTE COM ENCARGOS COMPLEMENTARES	Livro SINAPI: Cálculos e Parâmetros	H	0,8579000	22,72	19,49	
Composição Auxiliar	88309	SINAPI	PEDREIRO COM ENCARGOS COMPLEMENTARES	Livro SINAPI: Cálculos e Parâmetros	H	0,5720000	30,92	17,68	
Composição Auxiliar	5679	SINAPI	RETROESCAVADEIRA SOBRE RODAS COM CARREGADEIRA, TRAÇÃO 4X4, POTÊNCIA LÍQ. 88 HP, CAÇAMBA CARREG. CAP. MÍN. 1 M3, CAÇAMBA RETRO CAP. 0,26 M3, PESO OPERACIONAL MÍN. 6.674 KG, PROFUNDIDADE ESCAVAÇÃO MÁX. 4,37 M - CHI DIURNO. AF_06/2014	Custos Horários Produtivo e Improdutivo dos Equipamentos	CHI	0,3972000	75,72	30,07	
Composição Auxiliar	5678	SINAPI	RETROESCAVADEIRA SOBRE RODAS COM CARREGADEIRA, TRAÇÃO 4X4, POTÊNCIA LÍQ. 88 HP, CAÇAMBA CARREG. CAP. MÍN. 1 M3, CAÇAMBA RETRO CAP. 0,26 M3, PESO OPERACIONAL MÍN. 6.674 KG, PROFUNDIDADE ESCAVAÇÃO MÁX. 4,37 M - CHP DIURNO. AF_06/2014	Custos Horários Produtivo e Improdutivo dos Equipamentos	CHP	0,0794000	161,81	12,84	
Composição Auxiliar	91533	SINAPI	COMPACTADOR DE SOLOS DE PERCUSSÃO (SOQUETE) COM MOTOR A GASOLINA 4 TEMPOS, POTÊNCIA 4 CV - CHP DIURNO. AF_08/2015	Custos Horários Produtivo e Improdutivo dos Equipamentos	CHP	0,0325000	45,58	1,48	
Composição Auxiliar	91534	SINAPI	COMPACTADOR DE SOLOS DE PERCUSSÃO (SOQUETE) COM MOTOR A GASOLINA 4 TEMPOS, POTÊNCIA 4 CV - CHI DIURNO. AF_08/2015	Custos Horários Produtivo e Improdutivo dos Equipamentos	CHI	0,0302000	38,22	1,15	
Insumo	00004720	SINAPI	PEDRA BRITADA N. 0, OU PEDRISCO (4,8 A 9,5 MM) POSTO PEDREIRA/FORNECEDOR, SEM FRETE	Material	m³	1,1000000	134,02	147,42	
				MO sem LS =>	41,63	LS =>	0,00	MO com LS =>	41,63
				Valor do BDI =>	57,53			Valor com BDI =>	287,66

	Código	Banco	Descrição	Tipo	Und	Quant.	Valor Unit	Total	
Composição	101618	SINAPI	PREPARO DE FUNDO DE VALA COM LARGURA MENOR QUE 1,5 M, COM CAMADA DE AREIA, LANÇAMENTO MANUAL. AF_08/2020	Escoramento e Preparo de Fundo de Valas	m³	1,0000000	291,09	291,09	
Composição Auxiliar	88316	SINAPI	SERVENTE COM ENCARGOS COMPLEMENTARES	Livro SINAPI: Cálculos e Parâmetros	H	3,0329000	22,72	68,90	
Composição Auxiliar	91534	SINAPI	COMPACTADOR DE SOLOS DE PERCUSSÃO (SOQUETE) COM MOTOR A GASOLINA 4 TEMPOS, POTÊNCIA 4 CV - CHI DIURNO. AF_08/2015	Custos Horários Produtivo e Improdutivo dos Equipamentos	CHI	0,0666000	38,22	2,54	
Composição Auxiliar	88309	SINAPI	PEDREIRO COM ENCARGOS COMPLEMENTARES	Livro SINAPI: Cálculos e Parâmetros	H	2,0219000	30,92	62,51	
Composição Auxiliar	91533	SINAPI	COMPACTADOR DE SOLOS DE PERCUSSÃO (SOQUETE) COM MOTOR A GASOLINA 4 TEMPOS, POTÊNCIA 4 CV - CHP DIURNO. AF_08/2015	Custos Horários Produtivo e Improdutivo dos Equipamentos	CHP	0,0718000	45,58	3,27	
Insumo	00000370	SINAPI	AREIA MEDIA - POSTO JAZIDA/FORNECEDOR (RETIRADO NA JAZIDA, SEM TRANSPORTE)	Material	m³	1,1000000	139,89	153,87	
				MO sem LS =>	90,42	LS =>	0,00	MO com LS =>	90,42
				Valor do BDI =>	72,77			Valor com BDI =>	363,86

	Código	Banco	Descrição	Tipo	Und	Quant.	Valor Unit	Total
Composição	101623	SINAPI	PREPARO DE FUNDO DE VALA COM LARGURA MENOR QUE 1,5 M, COM CAMADA DE BRITA, LANÇAMENTO MECANIZADO. AF_08/2020	Escoramento e Preparo de Fundo de Valas	m³	1,0000000	282,25	282,25
Composição Auxiliar	88316	SINAPI	SERVENTE COM ENCARGOS COMPLEMENTARES	Livro SINAPI: Cálculos e Parâmetros	H	1,3819000	22,72	31,39
Composição Auxiliar	91533	SINAPI	COMPACTADOR DE SOLOS DE PERCUSSÃO (SOQUETE) COM MOTOR A GASOLINA 4 TEMPOS, POTÊNCIA 4 CV - CHP DIURNO. AF_08/2015	Custos Horários Produtivo e Improdutivo dos Equipamentos	CHP	0,0718000	45,58	3,27
Composição Auxiliar	5679	SINAPI	RETROESCAVADEIRA SOBRE RODAS COM CARREGADEIRA, TRAÇÃO 4X4, POTÊNCIA LÍQ. 88 HP, CAÇAMBA CARREG. CAP. MÍN. 1 M3, CAÇAMBA RETRO CAP. 0,26 M3, PESO OPERACIONAL MÍN. 6.674 KG, PROFUNDIDADE ESCAVAÇÃO MÁX. 4,37 M - CHI DIURNO. AF_06/2014	Custos Horários Produtivo e Improdutivo dos Equipamentos	CHI	0,6398000	75,72	48,44
Composição Auxiliar	5678	SINAPI	RETROESCAVADEIRA SOBRE RODAS COM CARREGADEIRA, TRAÇÃO 4X4, POTÊNCIA LÍQ. 88 HP, CAÇAMBA CARREG. CAP. MÍN. 1 M3, CAÇAMBA RETRO CAP. 0,26 M3, PESO OPERACIONAL MÍN. 6.674 KG, PROFUNDIDADE ESCAVAÇÃO MÁX. 4,37 M - CHP DIURNO. AF_06/2014	Custos Horários Produtivo e Improdutivo dos Equipamentos	CHP	0,1280000	161,81	20,71
Composição Auxiliar	91534	SINAPI	COMPACTADOR DE SOLOS DE PERCUSSÃO (SOQUETE) COM MOTOR A GASOLINA 4 TEMPOS, POTÊNCIA 4 CV - CHI DIURNO. AF_08/2015	Custos Horários Produtivo e Improdutivo dos Equipamentos	CHI	0,0666000	38,22	2,54

Composição Auxiliar	88309	SINAPI	PEDREIRO COM ENCARGOS COMPLEMENTARES	Livro SINAPI: Cálculos e Parâmetros	H	0,9213000	30,92	28,48	
Insumo	00004720	SINAPI	PEDRA BRITADA N. 0, OU PEDRISCO (4,8 A 9,5 MM) POSTO PEDREIRA/FORNECEDOR, SEM FRETE	Material	m³	1,1000000	134,02	147,42	
				MO sem LS =>	68,19	LS =>	0,00	MO com LS =>	68,19
				Valor do BDI =>	70,56			Valor com BDI =>	352,81
	Código	Banco	Descrição	Tipo	Und	Quant.	Valor Unit	Total	
Composição	88430	SINAPI	PROJETOR DE ARGAMASSA, CAPACIDADE DE PROJEÇÃO 1,5 M3/H, ALCANCE DE 30 ATÉ 60 M, MOTOR ELÉTRICO POTÊNCIA 7,5 HP - CHI DIURNO. AF_06/2014	Custos Horários Produtivo e Improdutivo dos Equipamentos	CHI	1,0000000	7,20	7,20	
Composição Auxiliar	88419	SINAPI	PROJETOR DE ARGAMASSA, CAPACIDADE DE PROJEÇÃO 1,5 M3/H, ALCANCE DE 30 ATÉ 60 M, MOTOR ELÉTRICO POTÊNCIA 7,5 HP - DEPRECIAÇÃO. AF_06/2014	Depreciação, Juros, Impostos e Seguros, Manutenção e Materiais na Operação dos	H	1,0000000	5,85	5,85	
Composição Auxiliar	88422	SINAPI	PROJETOR DE ARGAMASSA, CAPACIDADE DE PROJEÇÃO 1,5 M3/H, ALCANCE DE 30 ATÉ 60 M, MOTOR ELÉTRICO POTÊNCIA 7,5 HP - JUROS. AF_06/2014	Depreciação, Juros, Impostos e Seguros, Manutenção e Materiais na Operação dos	H	1,0000000	1,35	1,35	
				MO sem LS =>	0,00	LS =>	0,00	MO com LS =>	0,00
				Valor do BDI =>	1,80			Valor com BDI =>	9,00
	Código	Banco	Descrição	Tipo	Und	Quant.	Valor Unit	Total	
Composição	88418	SINAPI	PROJETOR DE ARGAMASSA, CAPACIDADE DE PROJEÇÃO 1,5 M3/H, ALCANCE DE 30 ATÉ 60 M, MOTOR ELÉTRICO POTÊNCIA 7,5 HP - CHP DIURNO. AF_06/2014	Custos Horários Produtivo e Improdutivo dos Equipamentos	CHP	1,0000000	15,68	15,68	
Composição Auxiliar	88425	SINAPI	PROJETOR DE ARGAMASSA, CAPACIDADE DE PROJEÇÃO 1,5 M3/H, ALCANCE DE 30 ATÉ 60 M, MOTOR ELÉTRICO POTÊNCIA 7,5 HP - MANUTENÇÃO. AF_06/2014	Depreciação, Juros, Impostos e Seguros, Manutenção e Materiais na Operação dos	H	1,0000000	7,32	7,32	
Composição Auxiliar	88419	SINAPI	PROJETOR DE ARGAMASSA, CAPACIDADE DE PROJEÇÃO 1,5 M3/H, ALCANCE DE 30 ATÉ 60 M, MOTOR ELÉTRICO POTÊNCIA 7,5 HP - DEPRECIAÇÃO. AF_06/2014	Depreciação, Juros, Impostos e Seguros, Manutenção e Materiais na Operação dos	H	1,0000000	5,85	5,85	
Composição Auxiliar	88422	SINAPI	PROJETOR DE ARGAMASSA, CAPACIDADE DE PROJEÇÃO 1,5 M3/H, ALCANCE DE 30 ATÉ 60 M, MOTOR ELÉTRICO POTÊNCIA 7,5 HP - JUROS. AF_06/2014	Depreciação, Juros, Impostos e Seguros, Manutenção e Materiais na Operação dos	H	1,0000000	1,35	1,35	
Composição Auxiliar	88427	SINAPI	PROJETOR DE ARGAMASSA, CAPACIDADE DE PROJEÇÃO 1,5 M3/H, ALCANCE DE 30 ATÉ 60 M, MOTOR ELÉTRICO POTÊNCIA 7,5 HP - MATERIAIS NA OPERAÇÃO. AF_06/2014	Depreciação, Juros, Impostos e Seguros, Manutenção e Materiais na Operação dos	H	1,0000000	1,16	1,16	
				MO sem LS =>	0,00	LS =>	0,00	MO com LS =>	0,00
				Valor do BDI =>	3,92			Valor com BDI =>	19,60
	Código	Banco	Descrição	Tipo	Und	Quant.	Valor Unit	Total	
Composição	88419	SINAPI	PROJETOR DE ARGAMASSA, CAPACIDADE DE PROJEÇÃO 1,5 M3/H, ALCANCE DE 30 ATÉ 60 M, MOTOR ELÉTRICO POTÊNCIA 7,5 HP - DEPRECIAÇÃO. AF_06/2014	Depreciação, Juros, Impostos e Seguros, Manutenção e Materiais na Operação dos	H	1,0000000	5,85	5,85	
Insumo	00037540	SINAPI	PROJETOR DE ARGAMASSA, CAPACIDADE DE PROJECAO 1,5 M3/H, ALCANCE DA PROJECAO 30 ATE 60 M, MOTOR ELETTRICO TRIFASICO	Equipamento para Aquisição Permanente	UN	0,0000640	91.554,48	5,85	
				MO sem LS =>	0,00	LS =>	0,00	MO com LS =>	0,00
				Valor do BDI =>	1,46			Valor com BDI =>	7,31
	Código	Banco	Descrição	Tipo	Und	Quant.	Valor Unit	Total	
Composição	88422	SINAPI	PROJETOR DE ARGAMASSA, CAPACIDADE DE PROJEÇÃO 1,5 M3/H, ALCANCE DE 30 ATÉ 60 M, MOTOR ELÉTRICO POTÊNCIA 7,5 HP - JUROS. AF_06/2014	Depreciação, Juros, Impostos e Seguros, Manutenção e Materiais na Operação dos	H	1,0000000	1,35	1,35	
Insumo	00037540	SINAPI	PROJETOR DE ARGAMASSA, CAPACIDADE DE PROJECAO 1,5 M3/H, ALCANCE DA PROJECAO 30 ATE 60 M, MOTOR ELETTRICO TRIFASICO	Equipamento para Aquisição Permanente	UN	0,0000148	91.554,48	1,35	
				MO sem LS =>	0,00	LS =>	0,00	MO com LS =>	0,00
				Valor do BDI =>	0,33			Valor com BDI =>	1,68
	Código	Banco	Descrição	Tipo	Und	Quant.	Valor Unit	Total	
Composição	88425	SINAPI	PROJETOR DE ARGAMASSA, CAPACIDADE DE PROJEÇÃO 1,5 M3/H, ALCANCE DE 30 ATÉ 60 M, MOTOR ELÉTRICO POTÊNCIA 7,5 HP - MANUTENÇÃO. AF_06/2014	Depreciação, Juros, Impostos e Seguros, Manutenção e Materiais na Operação dos	H	1,0000000	7,32	7,32	
Insumo	00037540	SINAPI	PROJETOR DE ARGAMASSA, CAPACIDADE DE PROJECAO 1,5 M3/H, ALCANCE DA PROJECAO 30 ATE 60 M, MOTOR ELETTRICO TRIFASICO	Equipamento para Aquisição Permanente	UN	0,0000800	91.554,48	7,32	
				MO sem LS =>	0,00	LS =>	0,00	MO com LS =>	0,00
				Valor do BDI =>	1,83			Valor com BDI =>	9,15
	Código	Banco	Descrição	Tipo	Und	Quant.	Valor Unit	Total	
Composição	88427	SINAPI	PROJETOR DE ARGAMASSA, CAPACIDADE DE PROJEÇÃO 1,5 M3/H, ALCANCE DE 30 ATÉ 60 M, MOTOR ELÉTRICO POTÊNCIA 7,5 HP - MATERIAIS NA OPERAÇÃO. AF_06/2014	Depreciação, Juros, Impostos e Seguros, Manutenção e Materiais na Operação dos	H	1,0000000	1,16	1,16	
Insumo	00002705	SINAPI	ENERGIA ELETRICA ATE 2000 KWH INDUSTRIAL, SEM DEMANDA	Franquia	KWH	1,0600000	1,10	1,16	
				MO sem LS =>	0,00	LS =>	0,00	MO com LS =>	0,00
				Valor do BDI =>	0,29			Valor com BDI =>	1,45
	Código	Banco	Descrição	Tipo	Und	Quant.	Valor Unit	Total	

Composição	5942	SINAPI	PÁ CARREGADEIRA SOBRE RODAS, POTÊNCIA LÍQUIDA 128 HP, CAPACIDADE DA CAÇAMBA 1,7 A 2,8 M3, PESO OPERACIONAL 11632 KG - CHI DIURNO. AF 06/2014	Custos Horários Produtivo e Improdutivo dos Equipamentos	CHI	1,0000000	92,50	92,50	
Composição Auxiliar	89128	SINAPI	PÁ CARREGADEIRA SOBRE RODAS, POTÊNCIA LÍQUIDA 128 HP, CAPACIDADE DA CAÇAMBA 1,7 A 2,8 M3, PESO OPERACIONAL 11632 KG - DEPRECIÇÃO. AF 06/2014	Depreciação, Juros, Impostos e Seguros, Manutenção e Materiais na Operação dos Equipamentos	H	1,0000000	43,17	43,17	
Composição Auxiliar	89129	SINAPI	PÁ CARREGADEIRA SOBRE RODAS, POTÊNCIA LÍQUIDA 128 HP, CAPACIDADE DA CAÇAMBA 1,7 A 2,8 M3, PESO OPERACIONAL 11632 KG - JUROS. AF 06/2014	Depreciação, Juros, Impostos e Seguros, Manutenção e Materiais na Operação dos Equipamentos	H	1,0000000	11,41	11,41	
Composição Auxiliar	88301	SINAPI	OPERADOR DE PÁ CARREGADEIRA COM ENCARGOS COMPLEMENTARES	Livro SINAPI: Cálculos e Parâmetros	H	1,0000000	37,92	37,92	
				MO sem LS ==>	30,14	LS ==>	0,00	MO com LS ==>	30,14
				Valor do BDI ==>	23,12			Valor com BDI ==>	115,62

	Código	Banco	Descrição	Tipo	Und	Quant.	Valor Unit	Total	
Composição	5940	SINAPI	PÁ CARREGADEIRA SOBRE RODAS, POTÊNCIA LÍQUIDA 128 HP, CAPACIDADE DA CAÇAMBA 1,7 A 2,8 M3, PESO OPERACIONAL 11632 KG - CHP DIURNO. AF_06/2014	Custos Horários Produtivo e Improdutivo dos Equipamentos	CHP	1,0000000	192,00	192,00	
Composição Auxiliar	53857	SINAPI	PÁ CARREGADEIRA SOBRE RODAS, POTÊNCIA LÍQUIDA 128 HP, CAPACIDADE DA CAÇAMBA 1,7 A 2,8 M3, PESO OPERACIONAL 11632 KG - MANUTENÇÃO. AF_06/2014	Depreciação, Juros, Impostos e Seguros, Manutenção e Materiais na Operação dos Equipamentos	H	1,0000000	53,97	53,97	
Composição Auxiliar	88301	SINAPI	OPERADOR DE PÁ CARREGADEIRA COM ENCARGOS COMPLEMENTARES	Livro SINAPI: Cálculos e Parâmetros	H	1,0000000	37,92	37,92	
Composição Auxiliar	89129	SINAPI	PÁ CARREGADEIRA SOBRE RODAS, POTÊNCIA LÍQUIDA 128 HP, CAPACIDADE DA CAÇAMBA 1,7 A 2,8 M3, PESO OPERACIONAL 11632 KG - JUROS. AF_06/2014	Depreciação, Juros, Impostos e Seguros, Manutenção e Materiais na Operação dos Equipamentos	H	1,0000000	11,41	11,41	
Composição Auxiliar	89128	SINAPI	PÁ CARREGADEIRA SOBRE RODAS, POTÊNCIA LÍQUIDA 128 HP, CAPACIDADE DA CAÇAMBA 1,7 A 2,8 M3, PESO OPERACIONAL 11632 KG - DEPRECIÇÃO. AF_06/2014	Depreciação, Juros, Impostos e Seguros, Manutenção e Materiais na Operação dos Equipamentos	H	1,0000000	43,17	43,17	
Composição Auxiliar	53858	SINAPI	PÁ CARREGADEIRA SOBRE RODAS, POTÊNCIA LÍQUIDA 128 HP, CAPACIDADE DA CAÇAMBA 1,7 A 2,8 M3, PESO OPERACIONAL 11632 KG - MATERIAIS NA OPERAÇÃO. AF_06/2014	Depreciação, Juros, Impostos e Seguros, Manutenção e Materiais na Operação dos Equipamentos	H	1,0000000	45,53	45,53	
				MO sem LS =>	30,14	LS =>	0,00	MO com LS =>	30,14
				Valor do BDI =>	48,00			Valor com BDI =>	240,00

	Código	Banco	Descrição	Tipo	Und	Quant.	Valor Unit	Total	
Composição	89128	SINAPI	PA CARREGADEIRA SOBRE RODAS, POTÊNCIA LÍQUIDA 128 HP, CAPACIDADE DA CAÇAMBA 1,7 A 2,8 M3, PESO OPERACIONAL 11632 KG - DEPRECIÇÃO. AF_06/2014	Depreciação, Juros, Impostos e Seguros, Manutenção e Materiais na Operação dos Equipamentos	H	1,0000000	43,17	43,17	
Insumo	00004262	SINAPI	PA CARREGADEIRA SOBRE RODAS, POTENCIA LIQUIDA 128 HP, CAPACIDADE DA CACAMBA DE 1,7 A 2,8 M3, PESO OPERACIONAL MAXIMO DE 11632 KG	Equipamento para Aquisição Permanente	UN	0,0000560	771.000,00	43,17	
				MO sem LS =>	0,00	LS =>	0,00	MO com LS =>	0,00
				Valor do BDI =>	10,79			Valor com BDI =>	53,96

	Código	Banco	Descrição	Tipo	Und	Quant.	Valor Unit	Total	
Composição	89129	SINAPI	PA CARREGADEIRA SOBRE RODAS, POTÊNCIA LÍQUIDA 128 HP, CAPACIDADE DA CAÇAMBA 1,7 A 2,8 M3, PESO OPERACIONAL 11632 KG - JUROS. AF 06/2014	Depreciação, Juros, Impostos e Seguros, Manutenção e Materiais na Operação dos Equipamentos	H	1,0000000	11,41	11,41	
Insumo	00004262	SINAPI	PA CARREGADEIRA SOBRE RODAS, POTENCIA LIQUIDA 128 HP, CAPACIDADE DA CACAMBA DE 1,7 A 2,8 M3, PESO OPERACIONAL MAXIMO DE 11632 KG	Equipamento para Aquisição Permanente	UN	0,0000148	771.000,00	11,41	
				MO sem LS =>	0,00	LS =>	0,00	MO com LS =>	0,00
				Valor do BDI =>	2.85			Valor com BDI =>	14,26

	Código	Banco	Descrição	Tipo	Und	Quant.	Valor Unit	Total	
Composição	53857	SINAPI	PA CARREGADEIRA SOBRE RODAS, POTÊNCIA LÍQUIDA 128 HP, CAPACIDADE DA CAÇAMBA 1,7 A 2,8 M3, PESO OPERACIONAL 11632 KG - MANUTENÇÃO. AF_06/2014	Depreciação, Juros, Impostos e Seguros, Manutenção e Materiais na Operação dos	H	1,0000000	53,97	53,97	
Insumo	00004262	SINAPI	PA CARREGADEIRA SOBRE RODAS, POTENCIA LIQUIDA 128 HP, CAPACIDADE DA CACAMBA DE 1,7 A 2,8 M3, PESO OPERACIONAL MAXIMO DE 11632 KG	Equipamento para Aquisição Permanente	UN	0,0000700	771.000,00	53,97	
				MO sem LS =>	0,00	LS =>	0,00	MO com LS =>	0,00
				Valor do BDI =>	13,49			Valor com BDI =>	67,46

	Código	Banco	Descrição	Tipo	Und	Quant.	Valor Unit	Total	
Composição	53858	SINAPI	PÁ CARREGADEIRA SOBRE RODAS, POTÊNCIA LÍQUIDA 128 HP, CAPACIDADE DA CAÇAMBA 1,7 A 2,8 M3, PESO OPERACIONAL 11632 KG - MATERIAIS NA OPERAÇÃO. AF_06/2014	Depreciação, Juros, Impostos e Seguros, Manutenção e Materiais na Operação dos Equipamentos	H	1,0000000	45,53	45,53	
Insumo	00004221	SINAPI	OLEO DIESEL COMBUSTIVEL COMUM METROPOLITANO S-10 OU S-500	Material	L	7,6400000	5,96	45,53	
				MO sem LS =>	0,00	LS =>	0,00	MO com LS =>	0,00
				Valor do BDI =>	11,38			Valor com BDI =>	56,91

	Código	Banco	Descrição	Tipo	Und	Quant.	Valor Unit	Total
--	--------	-------	-----------	------	-----	--------	------------	-------

Composição	5679	SINAPI	RETROESCAVADEIRA SOBRE RODAS COM CARREGADEIRA, TRAÇÃO 4X4, POTÊNCIA LÍQ. 88 HP, CAÇAMBA CARREG. CAP. MÍN. 1 M3, CAÇAMBA RETRO CAP. 0,26 M3, PESO OPERACIONAL MÍN. 6.674 KG, PROFUNDIDADE ESCAVAÇÃO MÁX. 4,37 M - CHI DIURNO. AF_06/2014	Custos Horários Produtivo e Improdutivo dos Equipamentos	CHI	1,0000000	75,72	75,72
Composição Auxiliar	88857	SINAPI	RETROESCAVADEIRA SOBRE RODAS COM CARREGADEIRA, TRAÇÃO 4X4, POTÊNCIA LÍQ. 88 HP, CAÇAMBA CARREG. CAP. MÍN. 1 M3, CAÇAMBA RETRO CAP. 0,26 M3, PESO OPERACIONAL MÍN. 6.674 KG, PROFUNDIDADE ESCAVAÇÃO MÁX. 4,37 M - DEPRECIAÇÃO. AF_06/2014	Depreciação, Juros, Impostos e Seguros, Manutenção e Materiais na Operação dos Equipamentos	H	1,0000000	28,21	28,21
Composição Auxiliar	88294	SINAPI	OPERADOR DE ESCAVADEIRA COM ENCARGOS COMPLEMENTARES	Livro SINAPI: Cálculos e Parâmetros	H	1,0000000	40,06	40,06
Composição Auxiliar	88858	SINAPI	RETROESCAVADEIRA SOBRE RODAS COM CARREGADEIRA, TRAÇÃO 4X4, POTÊNCIA LÍQ. 88 HP, CAÇAMBA CARREG. CAP. MÍN. 1 M3, CAÇAMBA RETRO CAP. 0,26 M3, PESO OPERACIONAL MÍN. 6.674 KG, PROFUNDIDADE ESCAVAÇÃO MÁX. 4,37 M - JUROS. AF_06/2014	Depreciação, Juros, Impostos e Seguros, Manutenção e Materiais na Operação dos Equipamentos	H	1,0000000	7,45	7,45

MO sem LS =>	32,28	LS =>	0,00	MO com LS =>	32,28
Valor do BDI =>	18,93			Valor com BDI =>	94,65

	Código	Banco	Descrição	Tipo	Und	Quant.	Valor Unit	Total
Composição	5678	SINAPI	RETROESCAVADEIRA SOBRE RODAS COM CARREGADEIRA, TRAÇÃO 4X4, POTÊNCIA LÍQ. 88 HP, CAÇAMBA CARREG. CAP. MÍN. 1 M3, CAÇAMBA RETRO CAP. 0,26 M3, PESO OPERACIONAL MÍN. 6.674 KG, PROFUNDIDADE ESCAVAÇÃO MÁX. 4,37 M - CHP DIURNO. AF_06/2014	Custos Horários Produtivo e Improdutivo dos Equipamentos	CHP	1,0000000	161,81	161,81
Composição Auxiliar	88294	SINAPI	OPERADOR DE ESCAVADEIRA COM ENCARGOS COMPLEMENTARES	Livro SINAPI: Cálculos e Parâmetros	H	1,0000000	40,06	40,06
Composição Auxiliar	53786	SINAPI	RETROESCAVADEIRA SOBRE RODAS COM CARREGADEIRA, TRAÇÃO 4X4, POTÊNCIA LÍQ. 88 HP, CAÇAMBA CARREG. CAP. MÍN. 1 M3, CAÇAMBA RETRO CAP. 0,26 M3, PESO OPERACIONAL MÍN. 6.674 KG, PROFUNDIDADE ESCAVAÇÃO MÁX. 4,37 M - MATERIAIS NA OPERAÇÃO. AF_06/2014	Depreciação, Juros, Impostos e Seguros, Manutenção e Materiais na Operação dos Equipamentos	H	1,0000000	50,83	50,83
Composição Auxiliar	88857	SINAPI	RETROESCAVADEIRA SOBRE RODAS COM CARREGADEIRA, TRAÇÃO 4X4, POTÊNCIA LÍQ. 88 HP, CAÇAMBA CARREG. CAP. MÍN. 1 M3, CAÇAMBA RETRO CAP. 0,26 M3, PESO OPERACIONAL MÍN. 6.674 KG, PROFUNDIDADE ESCAVAÇÃO MÁX. 4,37 M - DEPRECIAÇÃO. AF_06/2014	Depreciação, Juros, Impostos e Seguros, Manutenção e Materiais na Operação dos Equipamentos	H	1,0000000	28,21	28,21
Composição Auxiliar	88858	SINAPI	RETROESCAVADEIRA SOBRE RODAS COM CARREGADEIRA, TRAÇÃO 4X4, POTÊNCIA LÍQ. 88 HP, CAÇAMBA CARREG. CAP. MÍN. 1 M3, CAÇAMBA RETRO CAP. 0,26 M3, PESO OPERACIONAL MÍN. 6.674 KG, PROFUNDIDADE ESCAVAÇÃO MÁX. 4,37 M - JUROS. AF_06/2014	Depreciação, Juros, Impostos e Seguros, Manutenção e Materiais na Operação dos Equipamentos	H	1,0000000	7,45	7,45
Composição Auxiliar	5664	SINAPI	RETROESCAVADEIRA SOBRE RODAS COM CARREGADEIRA, TRAÇÃO 4X4, POTÊNCIA LÍQ. 88 HP, CAÇAMBA CARREG. CAP. MÍN. 1 M3, CAÇAMBA RETRO CAP. 0,26 M3, PESO OPERACIONAL MÍN. 6.674 KG, PROFUNDIDADE ESCAVAÇÃO MÁX. 4,37 M - MANUTENÇÃO. AF_06/2014	Depreciação, Juros, Impostos e Seguros, Manutenção e Materiais na Operação dos Equipamentos	H	1,0000000	35,26	35,26

MO sem LS =>	32,28	LS =>	0,00	MO com LS =>	32,28
Valor do BDI =>	40,45			Valor com BDI =>	202,66

	Código	Banco	Descrição	Tipo	Und	Quant.	Valor Unit	Total
Composição	88857	SINAPI	RETROESCAVADEIRA SOBRE RODAS COM CARREGADEIRA, TRAÇÃO 4X4, POTÊNCIA LÍQ. 88 HP, CAÇAMBA CARREG. CAP. MÍN. 1 M3, CAÇAMBA RETRO CAP. 0,26 M3, PESO OPERACIONAL MÍN. 6.674 KG, PROFUNDIDADE ESCAVAÇÃO MÁX. 4,37 M - DEPRECIAÇÃO. AF_06/2014	Depreciação, Juros, Impostos e Seguros, Manutenção e Materiais na Operação dos Equipamentos	H	1,0000000	28,21	28,21
Insumo	00036531	SINAPI	RETROESCAVADEIRA SOBRE RODAS COM CARREGADEIRA, TRAÇÃO 4 X 4, POTENCIA LIQUIDA 88 HP, PESO OPERACIONAL MINIMO DE 6674 KG, CAPACIDADE DA CARREGADEIRA DE 1,00 M3 E DA RETROESCAVADEIRA MINIMA DE 0,26 M3, PROFUNDIDADE DE ESCAVACAO MAXIMA DE 4,37 M	Equipamento para Aquisição Permanente	UN	0,0000560	503.780,45	28,21

MO sem LS =>	0,00	LS =>	0,00	MO com LS =>	0,00
Valor do BDI =>	7,05			Valor com BDI =>	35,26

	Código	Banco	Descrição	Tipo	Und	Quant.	Valor Unit	Total
Composição	88858	SINAPI	RETROESCAVADEIRA SOBRE RODAS COM CARREGADEIRA, TRAÇÃO 4X4, POTÊNCIA LÍQ. 88 HP, CAÇAMBA CARREG. CAP. MÍN. 1 M3, CAÇAMBA RETRO CAP. 0,26 M3, PESO OPERACIONAL MÍN. 6.674 KG, PROFUNDIDADE ESCAVAÇÃO MÁX. 4,37 M - JUROS. AF_06/2014	Depreciação, Juros, Impostos e Seguros, Manutenção e Materiais na Operação dos Equipamentos	H	1,0000000	7,45	7,45



Insumo	00036531	SINAPI	RETROESCAVADEIRA SOBRE RODAS COM CARREGADEIRA, TRACAO 4 X 4, POTENCIA LIQUIDA 88 HP, PESO OPERACIONAL MINIMO DE 6674 KG, CAPACIDADE DA CARREGADEIRA DE 1,00 M3 E DA RETROESCAVADEIRA MINIMA DE 0,26 M3, PROFUNDIDADE DE ESCAVACAO MAXIMA DE 4,37 M	Equipamento para Aquisição Permanente	UN	0,0000148	503.780,45	7,45	
				MO sem LS =>	0,00	LS =>	0,00	MO com LS =>	0,00
				Valor do BDI =>	1,86			Valor com BDI =>	9,31

	Código	Banco	Descrição	Tipo	Und	Quant.	Valor Unit	Total	
Composição	53786	SINAPI	RETROESCAVADEIRA SOBRE RODAS COM CARREGADEIRA, TRAÇÃO 4X4, POTÊNCIA LÍQ. 88 HP, CAÇAMBA CARREG. CAP. MÍN. 1 M3, CAÇAMBA RETRO CAP. 0,26 M3, PESO OPERACIONAL MÍN. 6.674 KG, PROFUNDIDADE ESCAVAÇÃO MÁX. 4,37 M - MATERIAIS NA OPERAÇÃO. AF_06/2014	Depreciação, Juros, Impostos e Seguros, Manutenção e Materiais na Operação dos Equipamentos	H	1,0000000	50,83	50,83	
				Insumo	00004221	SINAPI	OLEO DIESEL COMBUSTIVEL COMUM METROPOLITANO S-10 OU S-500	Material	L
				MO sem LS =>	0,00	LS =>	0,00	MO com LS =>	0,00
				Valor do BDI =>	12,70			Valor com BDI =>	63,53

	Código	Banco	Descrição	Tipo	Und	Quant.	Valor Unit	Total	
Composição	73436	SINAPI	ROLO COMPACTADOR VIBRATÓRIO PÉ DE CARNEIRO PARA SOLOS, POTÊNCIA 80 HP, PESO OPERACIONAL SEM/COM LASTRO 7,4 / 8,8 T, LARGURA DE TRABALHO 1,68 M - CHP DIURNO. AF_02/2016	Custos Horários Produtivo e Improdutivo dos Equipamentos	CHP	1,0000000	174,12	174,12	
Composição Auxiliar	73315	SINAPI	ROLO COMPACTADOR VIBRATÓRIO PÉ DE CARNEIRO PARA SOLOS, POTÊNCIA 80 HP, PESO OPERACIONAL SEM/COM LASTRO 7,4 / 8,8 T, LARGURA DE TRABALHO 1,68 M - MATERIAIS NA OPERAÇÃO. AF_02/2016	Depreciação, Juros, Impostos e Seguros, Manutenção e Materiais na Operação dos Equipamentos	H	1,0000000	56,91	56,91	
Composição Auxiliar	5089	SINAPI	ROLO COMPACTADOR VIBRATÓRIO PÉ DE CARNEIRO PARA SOLOS, POTÊNCIA 80 HP, PESO OPERACIONAL SEM/COM LASTRO 7,4 / 8,8 T, LARGURA DE TRABALHO 1,68 M - MANUTENÇÃO. AF_02/2016	Depreciação, Juros, Impostos e Seguros, Manutenção e Materiais na Operação dos Equipamentos	H	1,0000000	39,35	39,35	
Composição Auxiliar	73313	SINAPI	ROLO COMPACTADOR VIBRATÓRIO PÉ DE CARNEIRO PARA SOLOS, POTÊNCIA 80 HP, PESO OPERACIONAL SEM/COM LASTRO 7,4 / 8,8 T, LARGURA DE TRABALHO 1,68 M - JUROS. AF_02/2016	Depreciação, Juros, Impostos e Seguros, Manutenção e Materiais na Operação dos Equipamentos	H	1,0000000	8,49	8,49	
Composição Auxiliar	88303	SINAPI	OPERADOR DE ROLO COMPACTADOR COM ENCARGOS COMPLEMENTARES	Livro SINAPI: Cálculos e Parâmetros	H	1,0000000	37,92	37,92	
Composição Auxiliar	73309	SINAPI	ROLO COMPACTADOR VIBRATÓRIO PÉ DE CARNEIRO PARA SOLOS, POTÊNCIA 80 HP, PESO OPERACIONAL SEM/COM LASTRO 7,4 / 8,8 T, LARGURA DE TRABALHO 1,68 M - DEPRECIACÃO. AF_02/2016	Depreciação, Juros, Impostos e Seguros, Manutenção e Materiais na Operação dos Equipamentos	H	1,0000000	31,45	31,45	
				MO sem LS ==	30,14	LS ==	0,00	MO com LS ==	30,14
				Valor do BDI ==	43,53			Valor com BDI ==	217,65

	Código	Banco	Descrição	Tipo	Und	Quant.	Valor Unit	Total	
Composição	73309	SINAPI	ROLO COMPACTADOR VIBRATÓRIO PÉ DE CARNEIRO PARA SOLOS, POTÊNCIA 80 HP, PESO OPERACIONAL SEM/COM LASTRO 7,4 / 8,8 T, LARGURA DE TRABALHO 1,68 M - DEPRECIÇÃO. AF_02/2016	Depreciação, Juros, Impostos e Seguros, Manutenção e Materiais na Operação dos Equipamentos	H	1,0000000	31,45	31,45	
Insumo	00014513	SINAPI	ROLO COMPACTADOR PE DE CARNEIRO VIBRATORIO, POTENCIA 80 HP, PESO OPERACIONAL SEM/COM LASTRO 7,4/8,8 T, LARGURA DE TRABALHO 1,68 M	Equipamento para Aquisição Permanente	UN	0,0000533	590.083,04	31,45	
				MO sem LS =>	0,00	LS =>	0,00	MO com LS =>	0,00
				Valor do BDI =>	7,86			Valor com BDI =>	39,31
	Código	Banco	Descrição	Tipo	Und	Quant.	Valor Unit	Total	
Composição	73313	SINAPI	ROLO COMPACTADOR VIBRATÓRIO PÉ DE CARNEIRO PARA SOLOS, POTÊNCIA 80 HP, PESO OPERACIONAL SEM/COM LASTRO 7,4 / 8,8 T, LARGURA DE TRABALHO 1,68 M - JUROS. AF_02/2016	Depreciação, Juros, Impostos e Seguros, Manutenção e Materiais na Operação dos Equipamentos	H	1,0000000	8,49	8,49	
Insumo	00014513	SINAPI	ROLO COMPACTADOR PE DE CARNEIRO VIBRATORIO, POTENCIA 80 HP, PESO OPERACIONAL SEM/COM LASTRO 7,4/8,8 T, LARGURA DE TRABALHO 1,68 M	Equipamento para Aquisição Permanente	UN	0,0000144	590.083,04	8,49	
				MO sem LS =>	0,00	LS =>	0,00	MO com LS =>	0,00
				Valor do BDI =>	2,12			Valor com BDI =>	10,61
	Código	Banco	Descrição	Tipo	Und	Quant.	Valor Unit	Total	
Composição	5089	SINAPI	ROLO COMPACTADOR VIBRATÓRIO PÉ DE CARNEIRO PARA SOLOS, POTÊNCIA 80 HP, PESO OPERACIONAL SEM/COM LASTRO 7,4 / 8,8 T, LARGURA DE TRABALHO 1,68 M - MANUTENÇÃO. AF_02/2016	Depreciação, Juros, Impostos e Seguros, Manutenção e Materiais na Operação dos Equipamentos	H	1,0000000	39,35	39,35	
Insumo	00014513	SINAPI	ROLO COMPACTADOR PE DE CARNEIRO VIBRATORIO, POTENCIA 80 HP, PESO OPERACIONAL SEM/COM LASTRO 7,4/8,8 T, LARGURA DE TRABALHO 1,68 M	Equipamento para Aquisição Permanente	UN	0,0000667	590.083,04	39,35	
				MO sem LS =>	0,00	LS =>	0,00	MO com LS =>	0,00
				Valor do BDI =>	9,83			Valor com BDI =>	49,18
	Código	Banco	Descrição	Tipo	Und	Quant.	Valor Unit	Total	
Composição	73315	SINAPI	ROLO COMPACTADOR VIBRATÓRIO PÉ DE CARNEIRO PARA SOLOS, POTÊNCIA 80 HP, PESO OPERACIONAL SEM/COM LASTRO 7,4 / 8,8 T, LARGURA DE TRABALHO 1,68 M - MATERIAIS NA OPERAÇÃO. AF_02/2016	Depreciação, Juros, Impostos e Seguros, Manutenção e Materiais na Operação dos Equipamentos	H	1,0000000	56,91	56,91	
Insumo	00004221	SINAPI	OLEO DIESEL COMBUSTIVEL COMUM METROPOLITANO S-10 OU S-500	Material	L	9,5500000	5,96	56,91	
				MO sem LS =>	0,00	LS =>	0,00	MO com LS =>	0,00
				Valor do BDI =>	14,22			Valor com BDI =>	71,13
	Código	Banco	Descrição	Tipo	Und	Quant.	Valor Unit	Total	
Composição	72	ORSE	Reaterro manual de valas, com compactação utilizando sêpo, sem controle do grau de compactação	Aterros / Reaterros / Compactações	m³	1,0000000	37,00	37,00	
Item	Código	Banco	Descrição	Tipo	Und	Quant.	Valor Unit	Total	
Composição	10549	ORSE	Encargos Complementares - Servente	Provisórios	h	2,0000000	3,87	7,74	
Insumo	00006111/SINAPI	ORSE	Servente de obras (horista)	Mão de Obra	h	2,0000000	14,58	29,16	
Detalhamento de Cálculo ORSE									
Item	Código	Banco	Descrição	Tipo	Und	Quant.	Valor Unit	Total	
Insumo	00002711/SINAPI	ORSE	Carrinho de mao, em aco, com capacidade de *45 a 65* l / *100* kg, pneu com camara	Material	un	0,0004000	185,23	0,07	
Insumo	4729	ORSE	Marreta 1 kg com cabo	Material	un	0,0002000	37,80	0,00	
Insumo	941	ORSE	Fardamento com mangas curta	Material	un	0,0030000	194,68	0,58	
Insumo	10761	ORSE	Refeição - café da manhã ( café com leite e dois pães com manteiga)	Serviços	un	0,2036000	5,00	1,01	
Insumo	10788	ORSE	Pá quadrada	Material	un	0,0004000	36,90	0,01	
Insumo	10596	ORSE	Protetor auricular	Material	un	0,0090000	4,85	0,04	
Insumo	10599	ORSE	Protetor solar fps 30 com 120ml	Material	un	0,0036000	18,00	0,06	
Insumo	00012892/SINAPI	ORSE	Luva raspa de couro, cano curto (punho *7* cm)	Material	par	0,0046000	10,87	0,05	
Insumo	10517	ORSE	Exames admissionais/demissionais (checkup)	Serviços	cj	0,0008000	300,00	0,24	
Insumo	1651	ORSE	Óculos branco proteção	Material	pr	0,0016000	7,00	0,01	
Insumo	4728	ORSE	Talhadeira chata 10"	Material	un	0,0006000	18,58	0,01	
Insumo	158	ORSE	Almoço (Participação do empregador)	Material	un	0,2036000	14,00	2,85	
Insumo	00012894/SINAPI	ORSE	Capa para chuva em pvc com forro de poliester, com capuz (amarela ou azul)	Material	un	0,0004000	20,11	0,00	
Insumo	00012895/SINAPI	ORSE	Capacete de seguranca aba frontal com suspensao de polietileno, sem jugular (classe b)	Material	un	0,0012000	13,50	0,01	
Insumo	10362	ORSE	Seguro de vida e acidente em grupo	Serviços	un	0,0090000	12,54	0,11	
Insumo	10492	ORSE	Cesta Básica	Material	un	0,0090000	205,00	1,84	
Insumo	2378	ORSE	Vale transporte	Material	un	0,1882000	4,50	0,84	
Insumo	00012893/SINAPI	ORSE	Bota de seguranca com biqueira de aco e colarinho acolchoado	Material	par	0,0016000	73,93	0,11	
Insumo	00006111/SINAPI	ORSE	Servente de obras (horista)	Mão de Obra	h	2,0000000	14,58	29,16	
				MO sem LS =>	29,16	LS =>	0,00	MO com LS =>	29,16
				Valor do BDI =>	9,25			Valor com BDI =>	46,25

	Código	Banco	Descrição	Tipo	Und	Quant.	Valor Unit	Total
Composição	1908	ORSE	Reboco ou emboço externo, de parede, com argamassa traço t5 - 1:2:8 (cimento / cal / areia), espessura 2,0 cm	Argamassas	m²	1,0000000	36,99	36,99
Item	Código	Banco	Descrição	Tipo	Und	Quant.	Valor Unit	Total
Composição	3308	ORSE	Argamassa em volume - cimento, cal e areia traço t-5 (1:2:8) - 1 saco cimento50 kg / 2 sacos cal 20 kg / 8 padiolas de areia dim 0.35 x 0.45 x 0.13 m - Confeccção mecânica e transporte	Conversão InfoWOrca	m³	0,0200000	570,36	11,40
Insumo	00004750/SINAPI	ORSE	Pedreiro (horista)	Mão de Obra	h	0,6000000	20,44	12,26
Composição	10550	ORSE	Encargos Complementares - Pedreiro	Provisórios	h	0,6000000	3,74	2,24
Composição	10549	ORSE	Encargos Complementares - Servente	Provisórios	h	0,6000000	3,87	2,32
Insumo	00006111/SINAPI	ORSE	Servente de obras (horista)	Mão de Obra	h	0,6000000	14,58	8,75

Detalhamento de Cálculo ORSE

Item	Código	Banco	Descrição	Tipo	Und	Quant.	Valor Unit	Total
Insumo	00000367/SINAPI	ORSE	Areia grossa - posto jazida/fornecedor (retirado na jazida, sem transporte)	Material	m³	0,0243200	101,30	2,46
Insumo	00002711/SINAPI	ORSE	Carrinho de mao, em aço, com capacidade de *45 a 65* l / *100* kg, pneu com camara	Material	un	0,0001360	185,23	0,02
Insumo	4729	ORSE	Marreta 1 kg com cabo	Material	un	0,0000680	37,80	0,00
Insumo	941	ORSE	Fardamento com mangas curta	Material	un	0,0019200	194,68	0,37
Insumo	10761	ORSE	Refeição - café da manhã ( café com leite e dois pães com manteiga)	Serviços	un	0,1303040	5,00	0,65
Insumo	10788	ORSE	Pá quadrada	Material	un	0,0001360	36,90	0,00
Insumo	10596	ORSE	Protetor auricular	Material	un	0,0057600	4,85	0,02
Insumo	10599	ORSE	Protetor solar fps 30 com 120ml	Material	un	0,0023040	18,00	0,04
Insumo	00012892/SINAPI	ORSE	Luva raspa de couro, cano curto (punho *7* cm)	Material	par	0,0029440	10,87	0,03
Insumo	10517	ORSE	Exames admissionais/demissionais (checkup)	Serviços	cj	0,0005120	300,00	0,15
Insumo	1651	ORSE	Óculos branco proteção	Material	pr	0,0010240	7,00	0,00
Insumo	4728	ORSE	Talhadeira chata 10"	Material	un	0,0002040	18,58	0,00
Insumo	158	ORSE	Almoço (Participação do empregador)	Material	un	0,1303040	14,00	1,82
Insumo	00012894/SINAPI	ORSE	Capa para chuva em pvc com forro de poliester, com capuz (amarela ou azul)	Material	un	0,0002560	20,11	0,00
Insumo	00012895/SINAPI	ORSE	Capacete de segurancia aba frontal com suspensao de polietileno, sem jugular (classe b)	Material	un	0,0007680	13,50	0,01
Insumo	10362	ORSE	Seguro de vida e acidente em grupo	Serviços	un	0,0057600	12,54	0,07
Insumo	10492	ORSE	Cesta Básica	Material	un	0,0057600	205,00	1,18
Insumo	2378	ORSE	Vale transporte	Material	un	0,1032280	4,50	0,46
Insumo	00012893/SINAPI	ORSE	Bota de segurancia com biqueira de aço e colarinho acolchoado	Material	par	0,0010240	73,93	0,07
Insumo	00001106/SINAPI	ORSE	Cal hidratada ch-i para argamassas	Material	kg	3,6400000	1,30	4,73
Insumo	00006111/SINAPI	ORSE	Servente de obras (horista)	Mão de Obra	h	0,6800000	14,58	9,91
Insumo	00001379/SINAPI	ORSE	Cimento portland composto cp ii-32	Material	kg	3,6400000	0,75	2,73
Insumo	00004750/SINAPI	ORSE	Pedreiro (horista)	Mão de Obra	h	0,6000000	20,44	12,26
Insumo	11247	ORSE	Serra mármore	Material	un	0,0000600	327,80	0,01
Insumo	10789	ORSE	Nível de bolha de madeira	Material	un	0,0001200	15,40	0,00
Insumo	11245	ORSE	Desempoladeira de madeira 12x22	Material	un	0,0004200	11,60	0,00
Insumo	4722	ORSE	Colher de pedreiro	Material	un	0,0002400	18,80	0,00
Insumo	11243	ORSE	Martelo sem unha	Material	un	0,0000600	28,00	0,00
Insumo	11264	ORSE	Marreta de 1/2 kg com cabo	Material	un	0,0001200	13,52	0,00
Insumo	10282	ORSE	Regua de alumínio c/ 2,00m (para pedreiro)	Material	un	0,0001200	44,00	0,00
Insumo	10790	ORSE	Prumo de face	Material	un	0,0000600	25,95	0,00
Insumo	4174	ORSE	Desempenadeira de aço lisa, cabo madeira, ref:143, Atlas ou similar	Material	un	0,0003000	12,00	0,00
Insumo	11265	ORSE	Martelo de borracha com cabo	Material	un	0,0002400	18,75	0,00
Insumo	11246	ORSE	Escala métrica de bambú	Material	Un	0,0004200	10,22	0,00

MO sem LS =>	22,17	LS =>	0,00	MO com LS =>	22,17
Valor do BDI =>	9,24			Valor com BDI =>	46,23

	Código	Banco	Descrição	Tipo	Und	Quant.	Valor Unit	Total
Composição	91693	SINAPI	SERRA CIRCULAR DE BANCADA COM MOTOR ELÉTRICO POTÊNCIA DE 5HP, COM COIFA PARA DISCO 10" - CHI DIURNO. AF_08/2015	Custos Horários Produtivo e Improdutivo dos Equipamentos	CHI	1,0000000	37,36	37,36
Composição Auxiliar	88297	SINAPI	OPERADOR DE MÁQUINAS E EQUIPAMENTOS COM ENCARGOS COMPLEMENTARES	Livro SINAPI: Cálculos e Parâmetros	H	1,0000000	37,25	37,25
Composição Auxiliar	91688	SINAPI	SERRA CIRCULAR DE BANCADA COM MOTOR ELÉTRICO POTÊNCIA DE 5HP, COM COIFA PARA DISCO 10" - DEPRECIAÇÃO. AF_08/2015	Depreciação, Juros, Impostos e Seguros, Manutenção e Materiais na Operação dos	H	1,0000000	0,09	0,09
Composição Auxiliar	91689	SINAPI	SERRA CIRCULAR DE BANCADA COM MOTOR ELÉTRICO POTÊNCIA DE 5HP, COM COIFA PARA DISCO 10" - JUROS. AF_08/2015	Depreciação, Juros, Impostos e Seguros, Manutenção e Materiais na Operação dos	H	1,0000000	0,02	0,02

MO sem LS =>	29,47	LS =>	0,00	MO com LS =>	29,47
Valor do BDI =>	9,34			Valor com BDI =>	46,70

	Código	Banco	Descrição	Tipo	Und	Quant.	Valor Unit	Total
--	--------	-------	-----------	------	-----	--------	------------	-------

Composição	91692	SINAPI	SERRA CIRCULAR DE BANCADA COM MOTOR ELÉTRICO POTÊNCIA DE 5HP, COM COIFA PARA DISCO 10" - CHP DIURNO. AF 08/2015	Custos Horários Produtivo e Improdutivo dos Equipamentos	CHP	1,0000000	38,91	38,91	
Composição Auxiliar	91689	SINAPI	SERRA CIRCULAR DE BANCADA COM MOTOR ELÉTRICO POTÊNCIA DE 5HP, COM COIFA PARA DISCO 10" - JUROS. AF 08/2015	Depreciação, Juros, Impostos e Seguros, Manutenção e Materiais na Operação dos	H	1,0000000	0,02	0,02	
Composição Auxiliar	91691	SINAPI	SERRA CIRCULAR DE BANCADA COM MOTOR ELÉTRICO POTÊNCIA DE 5HP, COM COIFA PARA DISCO 10" - MATERIAIS NA OPERAÇÃO. AF 08/2015	Depreciação, Juros, Impostos e Seguros, Manutenção e Materiais na Operação dos	H	1,0000000	1,49	1,49	
Composição Auxiliar	88297	SINAPI	OPERADOR DE MÁQUINAS E EQUIPAMENTOS COM ENCARGOS COMPLEMENTARES	Livro SINAPI: Cálculos e Parâmetros	H	1,0000000	37,25	37,25	
Composição Auxiliar	91690	SINAPI	SERRA CIRCULAR DE BANCADA COM MOTOR ELÉTRICO POTÊNCIA DE 5HP, COM COIFA PARA DISCO 10" - MANUTENÇÃO. AF 08/2015	Depreciação, Juros, Impostos e Seguros, Manutenção e Materiais na Operação dos	H	1,0000000	0,06	0,06	
Composição Auxiliar	91688	SINAPI	SERRA CIRCULAR DE BANCADA COM MOTOR ELÉTRICO POTÊNCIA DE 5HP, COM COIFA PARA DISCO 10" - DEPRECIAÇÃO. AF 08/2015	Depreciação, Juros, Impostos e Seguros, Manutenção e Materiais na Operação dos	H	1,0000000	0,09	0,09	
				MO sem LS ==>	29,47	LS ==>	0,00	MO com LS ==>	29,47
				Valor do BDI ==>	9,72			Valor com BDI ==>	48,63

	Código	Banco	Descrição	Tipo	Und	Quant.	Valor Unit	Total	
Composição	91688	SINAPI	SERRA CIRCULAR DE BANCADA COM MOTOR ELÉTRICO POTÊNCIA DE 5HP, COM COIFA PARA DISCO 10" - DEPRECIAÇÃO. AF 08/2015	Depreciação, Juros, Impostos e Seguros, Manutenção e Materiais na Operação dos	H	1,0000000	0,09	0,09	
Insumo	00014618	SINAPI	SERRA CIRCULAR DE BANCADA COM MOTOR ELETRICO, POTENCIA DE *1600* W, PARA DISCO DE DIAMETRO DE 10" (250 MM)	Equipamento para Aquisição Permanente	UN	0,0000720	1.369,05	0,09	
				MO sem LS =>	0,00	LS =>	0,00	MO com LS =>	0,00
				Valor do BDI =>	0,02			Valor com BDI =>	0,11

	Código	Banco	Descrição	Tipo	Und	Quant.	Valor Unit	Total	
Composição	91689	SINAPI	SERRA CIRCULAR DE BANCADA COM MOTOR ELÉTRICO POTÊNCIA DE 5HP, COM COIFA PARA DISCO 10" - JUROS. AF 08/2015	Depreciação, Juros, Impostos e Seguros, Manutenção e Materiais na Operação dos	H	1,0000000	0,02	0,02	
Insumo	00014618	SINAPI	SERRA CIRCULAR DE BANCADA COM MOTOR ELETRICO, POTENCIA DE *1600* W, PARA DISCO DE DIAMETRO DE 10" (250 MM)	Equipamento para Aquisição Permanente	UN	0,0000148	1.369,05	0,02	
				MO sem LS ==>	0,00	LS ==>	0,00	MO com LS ==>	0,00
				Valor do BDI ==>	0,00			Valor com BDI ==>	0,02

	Código	Banco	Descrição	Tipo	Und	Quant.	Valor Unit	Total	
Composição	91690	SINAPI	SERRA CIRCULAR DE BANCADA COM MOTOR ELÉTRICO POTÊNCIA DE 5HP, COM COIFA PARA DISCO 10" - MANUTENÇÃO. AF_08/2015	Depreciação, Juros, Impostos e Seguros, Manutenção e Materiais na Operação dos	H	1,0000000	0,06	0,06	
Insumo	00014618	SINAPI	SERRA CIRCULAR DE BANCADA COM MOTOR ELETRICO, POTENCIA DE *1600* W, PARA DISCO DE DIAMETRO DE 10" (250 MM)	Equipamento para Aquisição Permanente	UN	0,0000500	1.369,05	0,06	
				MO sem LS ==>	0,00	LS ==>	0,00	MO com LS ==>	0,00
				Valor do BDI ==>	0,01			Valor com BDI ==>	0,07

	Código	Banco	Descrição	Tipo	Und	Quant.	Valor Unit	Total	
Composição	91691	SINAPI	SERRA CIRCULAR DE BANCADA COM MOTOR ELÉTRICO POTÊNCIA DE 5HP, COM COIFA PARA DISCO 10" - MATERIAIS NA OPERAÇÃO. AF 08/2015	Depreciação, Juros, Impostos e Seguros, Manutenção e Materiais na Operação dos	H	1,0000000	1,49	1,49	
Insumo	00002705	SINAPI	ENERGIA ELETRICA ATE 2000 KWH INDUSTRIAL, SEM DEMANDA	Franquia	KWH	1,3600000	1,10	1,49	
				MO sem LS ==>	0,00	LS ==>	0,00	MO com LS ==>	0,00
				Valor do BDI ==>	0,37			Valor com BDI ==>	1,86

	Código	Banco	Descrição	Tipo	Und	Quant.	Valor Unit	Total	
Composição	88316	SINAPI	SERVENTE COM ENCARGOS COMPLEMENTARES	Livro SINAPI: Cálculos e Parâmetros	H	1,0000000	22,72	22,72	
Composição Auxiliar	95378	SINAPI	CURSO DE CAPACITAÇÃO PARA SERVENTE (ENCARGOS COMPLEMENTARES) - HORISTA	Livro SINAPI: Cálculos e Parâmetros	H	1,0000000	0,28	0,28	
Insumo	00006111	SINAPI	SERVENTE DE OBRAS (HORISTA)	Mão de Obra	H	1,0000000	13,56	13,56	
Insumo	00037371	SINAPI	TRANSPORTE - HORISTA (COLETADO CAIXA - ENCARGOS COMPLEMENTARES)	Material	H	1,0000000	0,85	0,85	
Insumo	00037372	SINAPI	EXAMES - HORISTA (COLETADO CAIXA - ENCARGOS COMPLEMENTARES)	Material	H	1,0000000	1,43	1,43	
Insumo	00043491	SINAPI	EPI - FAMILIA SERVENTE - HORISTA (ENCARGOS COMPLEMENTARES - COLETADO CAIXA)	Material	H	1,0000000	1,39	1,39	
Insumo	00037370	SINAPI	ALIMENTACAO - HORISTA (COLETADO CAIXA - ENCARGOS COMPLEMENTARES)	Material	H	1,0000000	4,52	4,52	
Insumo	00043467	SINAPI	FERRAMENTAS - FAMILIA SERVENTE - HORISTA (ENCARGOS COMPLEMENTARES - COLETADO CAIXA)	Material	H	1,0000000	0,61	0,61	
Insumo	00037373	SINAPI	SEGURO - HORISTA (COLETADO CAIXA - ENCARGOS COMPLEMENTARES)	Material	H	1,0000000	0,08	0,08	
				MO sem LS =>	13,84	LS =>	0,00	MO com LS =>	13,84
				Valor do BDI =>	5,68			Valor com BDI =>	28,40

	Código	Banco	Descrição	Tipo	Und	Quant.	Valor Unit	Total
Composição	98463	SINAPI	SUPORTE ISOLADOR PARA FIXAÇÃO DA CORDOALHA DE COBRE EM ALVENARIA OU CONCRETO - FORNECIMENTO E INSTALAÇÃO. AF 08/2023	Sistema de Proteção contra Descargas Atmosféricas - SPDA	UN	1,0000000	27,23	27,23

Composição Auxiliar	88247	SINAPI	AUXILIAR DE ELETRICISTA COM ENCARGOS COMPLEMENTARES	Livro SINAPI: Cálculos e Parâmetros	H	0,3106000	23,80	7,39
Composição Auxiliar	88264	SINAPI	ELETRICISTA COM ENCARGOS COMPLEMENTARES	Livro SINAPI: Cálculos e Parâmetros	H	0,3106000	31,30	9,72
Insumo	00007568	SINAPI	BUCHA DE NYLON SEM ABA S10, COM PARAFUSO DE 6,10 X 65 MM EM ACO ZINCADO COM ROSCA SOBERBA, CABECA CHATA E FENDA PHILLIPS	Material	UN	1,0000000	0,61	0,61
Insumo	00007572	SINAPI	SUPORTE ISOLADOR REFORCADO DIAMETRO NOMINAL 5/16", COM ROSCA SOBERBA E BUCHA	Material	UN	1,0000000	8,13	8,13
Insumo	00011267	SINAPI	ARRUELA LISA, REDONDA, DE LATAO POLIDO, DIAMETRO NOMINAL 5/8", DIAMETRO EXTERNO = 34 MM, DIAMETRO DO FURO = 17 MM, ESPESSURA = *2,5* MM	Material	UN	1,0000000	1,38	1,38

MO sem LS =>	11,51	LS =>	0,00	MO com LS =>	11,51
Valor do BDI =>	6,80			Valor com BDI =>	34,03

	Código	Banco	Descrição	Tipo	Und	Quant.	Valor Unit	Total
Composição	91946	SINAPI	SUPORTE PARAFUSADO COM PLACA DE ENCAIXE 4" X 2" MÉDIO (1,30 M DO PISO) PARA PONTO ELÉTRICO - FORNECIMENTO E INSTALAÇÃO. AF_03/2023	Instalações Elétricas - Eletrodutos Embutidos, Cabos, Caixas, Tomadas e	UN	1,0000000	10,17	10,17
Composição Auxiliar	88264	SINAPI	ELETRICISTA COM ENCARGOS COMPLEMENTARES	Livro SINAPI: Cálculos e Parâmetros	H	0,1280000	31,30	4,00
Composição Auxiliar	88247	SINAPI	AUXILIAR DE ELETRICISTA COM ENCARGOS COMPLEMENTARES	Livro SINAPI: Cálculos e Parâmetros	H	0,1280000	23,80	3,04
Insumo	00038099	SINAPI	SUPORTE DE FIXACAO PARA ESPELHO / PLACA 4" X 2", PARA 3 MODULOS, PARA INSTALACAO DE TOMADAS E INTERRUPTORES (SOMENTE SUPORTE)	Material	UN	1,0000000	1,07	1,07
Insumo	00038094	SINAPI	ESPELHO / PLACA DE 3 POSTOS 4" X 2", PARA INSTALACAO DE TOMADAS E INTERRUPTORES	Material	UN	1,0000000	2,06	2,06

MO sem LS =>	4,74	LS =>	0,00	MO com LS =>	4,74
Valor do BDI =>	2,54			Valor com BDI =>	12,71

	Código	Banco	Descrição	Tipo	Und	Quant.	Valor Unit	Total
Composição	88323	SINAPI	TELHADISTA COM ENCARGOS COMPLEMENTARES	Livro SINAPI: Cálculos e Parâmetros	H	1,0000000	30,22	30,22
Composição Auxiliar	95385	SINAPI	CURSO DE CAPACITAÇÃO PARA TELHADISTA (ENCARGOS COMPLEMENTARES) - HORISTA	Livro SINAPI: Cálculos e Parâmetros	H	1,0000000	0,24	0,24
Insumo	00037371	SINAPI	TRANSPORTE - HORISTA (COLETADO CAIXA - ENCARGOS COMPLEMENTARES)	Material	H	1,0000000	0,85	0,85
Insumo	00043459	SINAPI	FERRAMENTAS - FAMILIA CARPINTEIRO DE FORMAS - HORISTA (ENCARGOS COMPLEMENTARES - COLETADO CAIXA)	Material	H	1,0000000	0,44	0,44
Insumo	00037370	SINAPI	ALIMENTACAO - HORISTA (COLETADO CAIXA - ENCARGOS COMPLEMENTARES)	Material	H	1,0000000	4,52	4,52
Insumo	00037372	SINAPI	EXAMES - HORISTA (COLETADO CAIXA - ENCARGOS COMPLEMENTARES)	Material	H	1,0000000	1,43	1,43
Insumo	00043483	SINAPI	EPI - FAMILIA CARPINTEIRO DE FORMAS - HORISTA (ENCARGOS COMPLEMENTARES - COLETADO CAIXA)	Material	H	1,0000000	1,43	1,43
Insumo	00037373	SINAPI	SEGURO - HORISTA (COLETADO CAIXA - ENCARGOS COMPLEMENTARES)	Material	H	1,0000000	0,08	0,08
Insumo	00012869	SINAPI	TELHADOR / TELHADISTA (HORISTA)	Mão de Obra	H	1,0000000	21,23	21,23

MO sem LS =>	21,47	LS =>	0,00	MO com LS =>	21,47
Valor do BDI =>	7,55			Valor com BDI =>	37,77

	Código	Banco	Descrição	Tipo	Und	Quant.	Valor Unit	Total
Composição	91998	SINAPI	TOMADA BAIXA DE EMBUTIR (1 MÓDULO), 2P+T 10 A, SEM SUPORTE E SEM PLACA - FORNECIMENTO E INSTALAÇÃO. AF_03/2023	Instalações Elétricas - Eletrodutos Embutidos, Cabos, Caixas, Tomadas e	UN	1,0000000	18,85	18,85
Composição Auxiliar	88247	SINAPI	AUXILIAR DE ELETRICISTA COM ENCARGOS COMPLEMENTARES	Livro SINAPI: Cálculos e Parâmetros	H	0,2420000	23,80	5,75
Composição Auxiliar	88264	SINAPI	ELETRICISTA COM ENCARGOS COMPLEMENTARES	Livro SINAPI: Cálculos e Parâmetros	H	0,2420000	31,30	7,57
Insumo	00038101	SINAPI	TOMADA 2P+T 10A, 250V (APENAS MODULO)	Material	UN	1,0000000	5,53	5,53

MO sem LS =>	8,97	LS =>	0,00	MO com LS =>	8,97
Valor do BDI =>	4,71			Valor com BDI =>	23,56

	Código	Banco	Descrição	Tipo	Und	Quant.	Valor Unit	Total
Composição	91994	SINAPI	TOMADA MÉDIA DE EMBUTIR (1 MÓDULO), 2P+T 10 A, SEM SUPORTE E SEM PLACA - FORNECIMENTO E INSTALAÇÃO. AF_03/2023	Instalações Elétricas - Eletrodutos Embutidos, Cabos, Caixas, Tomadas e	UN	1,0000000	22,99	22,99
Composição Auxiliar	88264	SINAPI	ELETRICISTA COM ENCARGOS COMPLEMENTARES	Livro SINAPI: Cálculos e Parâmetros	H	0,3170000	31,30	9,92
Composição Auxiliar	88247	SINAPI	AUXILIAR DE ELETRICISTA COM ENCARGOS COMPLEMENTARES	Livro SINAPI: Cálculos e Parâmetros	H	0,3170000	23,80	7,54
Insumo	00038101	SINAPI	TOMADA 2P+T 10A, 250V (APENAS MODULO)	Material	UN	1,0000000	5,53	5,53

MO sem LS =>	11,75	LS =>	0,00	MO com LS =>	11,75
Valor do BDI =>	5,74			Valor com BDI =>	28,73

	Código	Banco	Descrição	Tipo	Und	Quant.	Valor Unit	Total
Composição	90587	SINAPI	VIBRADOR DE IMERSÃO, DIÂMETRO DE PONTEIRA 45MM, MOTOR ELÉTRICO TRIFÁSICO POTÊNCIA DE 2 CV - CHI DIURNO. AF_06/2015	Custos Horários Produtivo e Improdutivo dos Equipamentos	CHI	1,0000000	0,52	0,52
Composição Auxiliar	90582	SINAPI	VIBRADOR DE IMERSÃO, DIÂMETRO DE PONTEIRA 45MM, MOTOR ELÉTRICO TRIFÁSICO POTÊNCIA DE 2 CV - DEPRECIAÇÃO. AF_06/2015	Depreciação, Juros, Impostos e Seguros, Manutenção e Materiais na Operação dos	H	1,0000000	0,43	0,43
Composição Auxiliar	90583	SINAPI	VIBRADOR DE IMERSÃO, DIÂMETRO DE PONTEIRA 45MM, MOTOR ELÉTRICO TRIFÁSICO POTÊNCIA DE 2 CV - JUROS. AF_06/2015	Depreciação, Juros, Impostos e Seguros, Manutenção e Materiais na Operação dos	H	1,0000000	0,09	0,09
				MO sem LS =>	0,00	LS =>	0,00	0,00
				Valor do BDI =>	0,13		Valor com BDI =>	0,65
	Código	Banco	Descrição	Tipo	Und	Quant.	Valor Unit	Total
Composição	90586	SINAPI	VIBRADOR DE IMERSÃO, DIÂMETRO DE PONTEIRA 45MM, MOTOR ELÉTRICO TRIFÁSICO POTÊNCIA DE 2 CV - CHP DIURNO. AF_06/2015	Custos Horários Produtivo e Improdutivo dos Equipamentos	CHP	1,0000000	1,42	1,42
Composição Auxiliar	90582	SINAPI	VIBRADOR DE IMERSÃO, DIÂMETRO DE PONTEIRA 45MM, MOTOR ELÉTRICO TRIFÁSICO POTÊNCIA DE 2 CV - DEPRECIAÇÃO. AF_06/2015	Depreciação, Juros, Impostos e Seguros, Manutenção e Materiais na Operação dos	H	1,0000000	0,43	0,43
Composição Auxiliar	90585	SINAPI	VIBRADOR DE IMERSÃO, DIÂMETRO DE PONTEIRA 45MM, MOTOR ELÉTRICO TRIFÁSICO POTÊNCIA DE 2 CV - MATERIAIS NA OPERAÇÃO. AF_06/2015	Depreciação, Juros, Impostos e Seguros, Manutenção e Materiais na Operação dos	H	1,0000000	0,57	0,57
Composição Auxiliar	90583	SINAPI	VIBRADOR DE IMERSÃO, DIÂMETRO DE PONTEIRA 45MM, MOTOR ELÉTRICO TRIFÁSICO POTÊNCIA DE 2 CV - JUROS. AF_06/2015	Depreciação, Juros, Impostos e Seguros, Manutenção e Materiais na Operação dos	H	1,0000000	0,09	0,09
Composição Auxiliar	90584	SINAPI	VIBRADOR DE IMERSÃO, DIÂMETRO DE PONTEIRA 45MM, MOTOR ELÉTRICO TRIFÁSICO POTÊNCIA DE 2 CV - MANUTENÇÃO. AF_06/2015	Depreciação, Juros, Impostos e Seguros, Manutenção e Materiais na Operação dos	H	1,0000000	0,33	0,33
				MO sem LS =>	0,00	LS =>	0,00	0,00
				Valor do BDI =>	0,35		Valor com BDI =>	1,77
	Código	Banco	Descrição	Tipo	Und	Quant.	Valor Unit	Total
Composição	90582	SINAPI	VIBRADOR DE IMERSÃO, DIÂMETRO DE PONTEIRA 45MM, MOTOR ELÉTRICO TRIFÁSICO POTÊNCIA DE 2 CV - DEPRECIAÇÃO. AF_06/2015	Depreciação, Juros, Impostos e Seguros, Manutenção e Materiais na Operação dos	H	1,0000000	0,43	0,43
Insumo	00013896	SINAPI	VIBRADOR DE IMERSAO, DIAMETRO DA PONTEIRA DE *45* MM, COM MOTOR ELETRICO TRIFASICO DE 2 HP (2 CV)	Equipamento para Aquisição Permanente	UN	0,0001280	3.366,77	0,43
				MO sem LS =>	0,00	LS =>	0,00	0,00
				Valor do BDI =>	0,10		Valor com BDI =>	0,53
	Código	Banco	Descrição	Tipo	Und	Quant.	Valor Unit	Total
Composição	90583	SINAPI	VIBRADOR DE IMERSÃO, DIÂMETRO DE PONTEIRA 45MM, MOTOR ELÉTRICO TRIFÁSICO POTÊNCIA DE 2 CV - JUROS. AF_06/2015	Depreciação, Juros, Impostos e Seguros, Manutenção e Materiais na Operação dos	H	1,0000000	0,09	0,09
Insumo	00013896	SINAPI	VIBRADOR DE IMERSAO, DIAMETRO DA PONTEIRA DE *45* MM, COM MOTOR ELETRICO TRIFASICO DE 2 HP (2 CV)	Equipamento para Aquisição Permanente	UN	0,0000296	3.366,77	0,09
				MO sem LS =>	0,00	LS =>	0,00	0,00
				Valor do BDI =>	0,02		Valor com BDI =>	0,11
	Código	Banco	Descrição	Tipo	Und	Quant.	Valor Unit	Total
Composição	90584	SINAPI	VIBRADOR DE IMERSÃO, DIÂMETRO DE PONTEIRA 45MM, MOTOR ELÉTRICO TRIFÁSICO POTÊNCIA DE 2 CV - MANUTENÇÃO. AF_06/2015	Depreciação, Juros, Impostos e Seguros, Manutenção e Materiais na Operação dos	H	1,0000000	0,33	0,33
Insumo	00013896	SINAPI	VIBRADOR DE IMERSAO, DIAMETRO DA PONTEIRA DE *45* MM, COM MOTOR ELETRICO TRIFASICO DE 2 HP (2 CV)	Equipamento para Aquisição Permanente	UN	0,0001000	3.366,77	0,33
				MO sem LS =>	0,00	LS =>	0,00	0,00
				Valor do BDI =>	0,08		Valor com BDI =>	0,41
	Código	Banco	Descrição	Tipo	Und	Quant.	Valor Unit	Total
Composição	90585	SINAPI	VIBRADOR DE IMERSÃO, DIÂMETRO DE PONTEIRA 45MM, MOTOR ELÉTRICO TRIFÁSICO POTÊNCIA DE 2 CV - MATERIAIS NA OPERAÇÃO. AF_06/2015	Depreciação, Juros, Impostos e Seguros, Manutenção e Materiais na Operação dos	H	1,0000000	0,57	0,57
Insumo	00002705	SINAPI	ENERGIA ELETRICA ATE 2000 KWH INDUSTRIAL, SEM DEMANDA	Franquia	KWH	0,5200000	1,10	0,57
				MO sem LS =>	0,00	LS =>	0,00	0,00
				Valor do BDI =>	0,14		Valor com BDI =>	0,71

Total sem BDI1.133.998,02

Total do BDI283.427,10

Total Geral1.417.425,12



### Quadro de Composição do BDI 1

Nº TC/CR	PROPONENTE / TOMADOR
	PREFEITURA MUNICIPAL DE JABORANDI

OBJETO
CONSTRUÇÃO DO MERCADO MUNICIPAL DE JABORANDI

TIPO DE OBRA DO EMPREENDIMENTO	DESONERAÇÃO
Construção e Reforma de Edificações	SIM

Conforme legislação tributária municipal, definir estimativa de percentual da base de cálculo para o ISS:	50,00%
Sobre a base de cálculo, definir a respectiva alíquota do ISS (entre 2% e 5%):	5,00%

Itens	Siglas	% Adotado	Situação	1º Quartil	Médio	3º Quartil
Administração Central	AC	3,00%	-	3,00%	4,00%	5,50%
Seguro e Garantia	SG	0,80%	-	0,82	0,80%	1,00%
Risco	R	0,97%	-	0,97%	1,27%	1,27%
Despesas Financeiras	DF	1,00%	-	0,59%	1,23%	1,39%
Lucro	L	6,16%	-	6,16%	7,40%	8,96%
Tributos (impostos COFINS 3%, e PIS 0,65%)	CP	3,65%	-	3,65%	3,65%	3,65%
Tributos (ISS, variável de acordo com o município)	ISS	2,50%	-	0,00%	2,50%	5,00%
Tributos (Contribuição Previdenciária sobre a Receita Bruta - 0% ou 4,5% - Desoneração)	CPRB	4,50%	OK	0,00%	4,50%	4,50%
<b>BDI SEM desoneração (Fórmula Acórdão TCU)</b>	<b>BDI PAD</b>	20,54%	OK	20,34%	22,12%	25,00%
<b>BDI com desoneração</b>	<b>BDI DES</b>	<b>25,00%</b>	<b>OK</b>			

Os valores de BDI foram calculados com o emprego da fórmula:

$$BDI.DES = \frac{(1+AC + S + R + G)*(1 + DF)*(1+L)}{(1-CP-ISS-CRPB)} - 1$$

Declaro para os devidos fins que, conforme legislação tributária municipal, a base de cálculo para Construção e Reforma de Edificações, é de 50%, com a respectiva alíquota de 5%.

Declaro para os devidos fins que o regime de Contribuição Previdenciária sobre a Receita Bruta adotado para elaboração do orçamento foi COM Desoneração, e que esta é a alternativa mais adequada para a Administração Pública.

CAETITÉ/BAHIA

Local

Data

Responsável Técnico

Nome: YURI DE BRITO NEVES

Título: Arquiteto - CAU: A36.059-7

Curva ABC de Serviços

Código	Banco	Descrição	Tipo	Und	Quant.	Valor Unit	Total	Peso (%)	Peso Acumulado (%)
93565	SINAPI	ENGENHEIRO CIVIL DE OBRA JUNIOR COM ENCARGOS COMPLEMENTARES LAJE PRE-MOLDADA UNIDIRECIONAL, BIAPOLADA, PARA FORRO, ENCHIMENTO EM	Livro SINAPI: Cálculos e Parâmetros	MES	6,0	22.934,75	137.608,50	9,71	9,71
101964	SINAPI	CERÂMICA, VIGOTA CONVENCIONAL, ALTURA TOTAL DA LAJE "L" = 12 CM (ENCHIMENTO+CAPA) = (8+4). AF- 08/2025	Lajes Pré-Moldadas	m²	388,62	225,53	87.645,46	6,18	15,89
1871	ORSE	Gradi de ferro 1/2"x1/2" espaçamento 10cm-montantes de tubo de aço galv., ø 2" espaçamento 3m inclusive assentamento - Rev 03, 12/2021	Esquadrias de Ferro	m²	138,9	620,81	86.230,50	6,08	21,98
104617	SINAPI	REVESTIMENTO CERÂMICO PARA PAREDES INTERNAS COM PLACAS TIPO PASTILHA DE DIMENSÕES 5 X 5 CM (PLACAS DE 30 X 30 CM) CM APLICADAS A MEIA ALTURA DAS PAREDES. AF- 02/2023	Revestimentos Cerâmicos Internos	m²	253,35	311,90	79.019,86	5,57	27,55
87263	SINAPI	REVESTIMENTO CERÂMICO PARA PISO COM PLACAS TIPO PORCELANATO DE DIMENSÕES 60x60 CM APLICADA EM AMBIENTES DE ÁREA MAIOR QUE 10 M². AF- 02/2023, PE	Revestimentos Cerâmicos Internos	m²	516,94	127,70	66.013,23	4,66	32,21
103327	SINAPI	ALVENARIA DE VEDAÇÃO DE BLOCOS CERÂMICOS FURADOS NA VERTICAL DE 19X19X39 CM (ESPESSURA 19 CM) E ARGAMASSA DE ASSENTAMENTO COM PREPARO MANUAL. AF- 12/2021	Alvenaria de Vedação	m²	364,88	126,30	46.084,34	3,25	35,46
87529	SINAPI	MASSA ÚNICA, EM ARGAMASSA TRAÇO 1:2:8, PREPARO MECÂNICO, APLICADA MANUALMENTE EM PAREDES INTERNAS DE AMBIENTES COM ÁREA ENTRE 5M² E 10M², E = 17,5MM. COM TALISCAS. AF- 03/2024	Massa Única Interna	m²	841,2	54,18	45.576,21	3,22	38,67
94965	SINAPI	CONCRETO FCK = 25MPA, TRAÇO 1:2:3:2,7 (EM MASSA SECA DE CIMENTO/ AREIA MÉDIA/ BRITA 1). - PREPARO MECÂNICO COM BETONEIRA 400 L. AF- 05/2021	Produção de Concreto	m³	62,82	711,65	44.705,85	3,15	41,83
94213	SINAPI	TELHAMENTO COM TELHA DE AÇOALUMÍNIO E = 0,5 MM, COM ATÉ 2 ÁGUAS, INCLUSO ICAMENTO. AF- 07/2019	Telhamento para Cobertura	m²	517,24	77,93	40.308,51	2,84	44,67
91341	SINAPI	PORTA EM ALUMÍNIO DE ABRIR TIPO VENEZIANA COM GUARNIÇÃO, FIXAÇÃO COM PARAFUSOS - FORNECIMENTO E INSTALAÇÃO. AF- 12/2019	Esquadrias - Portas	m²	67,72	587,41	39.779,40	2,81	47,48
92580	SINAPI	TRAMA DE AÇO COMPOSTA POR TERÇAS PARA TELHADOS DE ATÉ 2 ÁGUAS PARA TELHA ONDULADA DE FIBROCIMENTO, METÁLICA, PLÁSTICA OU TERMOACÚSTICA, INCLUSO TRANSPORTE VERTICAL. AF- 07/2019	Estrutura e Trama para Cobertura	m²	517,24	58,52	30.268,88	2,14	49,61
13882	ORSE	Brise de alumínio com perfis de 10x15x250cm, acabamento em pintura branca, inclusive instalação. AF- 03/2024	Esquadrias de Alumínio	m²	52,0	540,00	28.080,00	1,98	51,60
98459	SINAPI	TAPUME COM TELHA METÁLICA. AF- 03/2024	Instalações para Canteiros de Obras	m²	235,46	114,01	26.844,79	1,89	53,49
103670	SINAPI	LANÇAMENTO COM USO DE BALDES, ADENSAMENTO E ACABAMENTO DE CONCRETO EM ESTRUTURAS. AF- 02/2022	Concretagem para Estruturas de Concreto Armado	m³	62,82	401,00	25.190,82	1,78	55,27
87620	SINAPI	CONTRAPISO EM ARGAMASSA TRAÇO 1:4 (CIMENTO E AREIA), PREPARO MECÂNICO COM BETONEIRA 400 L, APLICADO EM ÁREAS SECAS SOBRE LAJE, ADERIDO, ACABAMENTO NÃO REFORÇADO, ESPESSURA 2CM. AF- 07/2021	Contrapiso	m²	516,94	45,16	23.345,01	1,65	56,91
87841	SINAPI	REVESTIMENTO DECORATIVO MONOCAMADA EXECUTADO COM EQUIPAMENTO DE PROJEÇÃO EM FACHADA DE UM EDIFÍCIO DE ALVENARIA ESTRUTURAL E ACABAMENTO RASPADO. AF- 03/2024	Monocapa	m²	124,74	183,58	22.899,76	1,62	58,53
88489	SINAPI	PINTURA LÁTEX ACRÍLICA PREMIUM, APLICAÇÃO MANUAL EM PAREDES, DUAS DEMÃOS. AF- 04/2023	Pintura Interna	m²	1.378,81	16,50	22.750,36	1,61	60,13
92468	SINAPI	MONTAGEM E DESMONTAGEM DE FÓRMA DE VIGA, ESCORAMENTO METÁLICO, PÉ-DIREITO SIMPLES, EM CHAPA DE MADEIRA PLASTIFICADA, 10 UTILIZAÇÕES. AF- 09/2020	Fórmulas para Estruturas de Concreto Armado	m²	157,0	138,68	21.772,76	1,54	61,67
92419	SINAPI	MONTAGEM E DESMONTAGEM DE FÓRMA DE PILARES RETANGULARES E ESTRUTURAS SIMILARES, PÉ-DIREITO SIMPLES, EM CHAPA DE MADEIRA COMPENSADA RESINADA, 4 UTILIZAÇÕES. AF- 09/2020	Fórmulas para Estruturas de Concreto Armado	m²	196,08	110,98	21.760,95	1,54	63,21
94962	SINAPI	CONCRETO MAGRO PARA LASTRO, TRAÇO 1:4:5:4,5 (EM MASSA SECA DE CIMENTO/ AREIA MÉDIA/ BRITA 1) - PREPARO MECÂNICO COM BETONEIRA 400 L. AF- 05/2021	Produção de Concreto	m³	37,29	578,72	21.580,46	1,52	64,73
102253	SINAPI	DIVISÓRIA SANITÁRIA, TIPO CABINE, EM GRANITO CINZA POLIDO, ESP = 3CM, ASSENTADO COM ARGAMASSA COLANTE AC III-E, EXCLUSIVE FERRAGENS. AF- 01/2021	Instalações de Divisórias Diversas	m²	25,02	861,12	21.545,22	1,52	66,25
100750	SINAPI	PINTURA COM TINTA ALQUÍDICA DE ACABAMENTO (ESMALTE SINTÉTICO FOSCO) APLICADA A ROLO OU PINCEL SOBRE SUPERFÍCIES METÁLICAS (EXCETO PERFIL) EXECUTADO EM OBRA (POR DEMÃO). AF- 01/2020	Pintura em Superfícies Metálicas	m²	517,24	34,72	17.968,57	1,27	67,51

Código	Banco	Descrição	Tipo	Und	Quant.	Valor Unit	Total	Peso (%)	Peso Acumulado (%)
92763	SINAPI	ARMAÇÃO DE PILAR OU VIGA DE ESTRUTURA CONVENCIONAL DE CONCRETO ARMADO UTILIZANDO AÇO CA-50 DE 12,5 MM - MONTAGEM. AF. 06/2022	Armação para Estruturas de Concreto Armado	KG	1.704,51	10,35	17.641,67	1,24	68,76
96536	SINAPI	FABRICAÇÃO, MONTAGEM E DESMONTAGEM DE FORMA PARA VIGA BALDRAME, EM MADEIRA SERRADA, E=25 MM, 4 UTILIZAÇÕES. AF. 01/2024	Fundações Rasas (Blocos, Sapatas, Vigas Baldrame)	m²	190,49	92,48	17.616,51	1,24	70,00
87535	SINAPI	EMBOCO, EM ARGAMASSA TRAÇO 1:2:8, PREPARO MECÂNICO, APLICADO MANUALMENTE EM PAREDES INTERNAS DE AMBIENTES COM ÁREA MAIOR QUE 10M². E = 17,5MM, COM TALISCAS. AF. 03/2024	Massa Única Interna	m²	346,11	48,98	16.952,46	1,20	71,20
92396	SINAPI	EXECUÇÃO DE PASSEIO EM PISO INTERTRAVADO, COM BLOCO RETANGULAR COR NATURAL DE 20 X 10 CM, ESPESSURA 6 CM. AF. 10/2022	Pavimento Intertravado	m²	142,33	110,43	15.717,50	1,11	72,31
92614	SINAPI	FABRICAÇÃO E INSTALAÇÃO DE TESOURA INTEIRA EM AÇO, VÃO DE 9 M, PARA TELHA ONDULADA DE FIBROIMENTO, METÁLICA, PLÁSTICA OU TERMOACÚSTICA, INCLUSIVE ICAMENTO. AF. 07/2019	Estrutura e Trama para Cobertura	UN	8,0	1.961,60	15.692,80	1,11	73,41
12770	ORSE	Luminária high bay led DC 100w, 150° (2 x50w) 5000k, 150 LMWV, em alumínio com alça, autovolt, branca, ref. HEMLED-DC-150-100-50-3C, da Gligit ou similar	Luminárias Externas	un	20,0	753,98	15.079,60	1,06	74,48
103320	SINAPI	ALVENARIA DE VEDAÇÃO DE BLOCOS VAZADOS DE CONCRETO DE 19X19X39 CM (ESPESSURA 19 CM) E ARGAMASSA DE ASSENTAMENTO COM PREPARO EM BETONEIRA, AF. 12/2021	Alvenaria de Vedação	m²	101,7	141,21	14.361,05	1,01	75,49
96973	SINAPI	CORDOALHA DE COBRE NU 35 MM², NÃO ENTERRADA, COM ISOLADOR - FORNECIMENTO E INSTALAÇÃO. AF. 08/2023	Sistema de Proteção contra Descargas Atmosféricas -SPDA	M	148,89	92,02	13.700,85	0,97	76,46
103322	SINAPI	ALVENARIA DE VEDAÇÃO DE BLOCOS CERÂMICOS FURADOS NA VERTICAL DE 9X19X39 CM (ESPESSURA 9 CM) E ARGAMASSA DE ASSENTAMENTO COM PREPARO EM BETONEIRA, AF. 12/2021	Alvenaria de Vedação	m²	171,5	79,80	13.685,70	0,97	77,42
101253	SINAPI	ESCAVAÇÃO VERTICAL PARA INFRAESTRUTURA, COM CARGA, DESCARGA E TRANSPORTE DE SOLO DE 1ª CATEGORIA, COM ESCAVADEIRA HIDRÁULICA (CAÇAMBA: 1,2 M³ / 155HP), FROTA DE 9 CAMINHÕES BASCULANTES DE 18 M³, DMT DE 6 KM E VELOCIDADE MÉDIA 22 KM/H. AF. 05/2020	Escavação Vertical a Céu Aberto	m³	437,13	29,43	12.864,73	0,91	78,33
104920	SINAPI	ARMAÇÃO DE BLOCO, SAPATA ISOLADA, VIGA BALDRAME E SAPATA CORRIDA UTILIZANDO AÇO CA-50 DE 12,5 MM - MONTAGEM. AF. 01/2024	Fundações Rasas (Blocos, Sapatas, Vigas Baldrame)	KG	1.008,65	12,42	12.527,43	0,88	79,21
96977	SINAPI	CORDOALHA DE COBRE NU 50 MM², ENTERRADA - FORNECIMENTO E INSTALAÇÃO. AF. 08/2023	Sistema de Proteção contra Descargas Atmosféricas -SPDA	M	150,0	76,67	11.500,50	0,81	80,03
92612	SINAPI	FABRICAÇÃO E INSTALAÇÃO DE TESOURA INTEIRA EM AÇO, VÃO DE 8 M, PARA TELHA ONDULADA DE FIBROIMENTO, METÁLICA, PLÁSTICA OU TERMOACÚSTICA, INCLUSIVE ICAMENTO, INCLUSIVE ICAMENTO. AF. 07/2019	Estrutura e Trama para Cobertura	UN	6,0	1.750,46	10.502,76	0,74	80,77
101005	SINAPI	CARGA, MANOBRA E DESCARGA DE ÁGUA EM CAMINHÃO PIPA 6 M³. AF. 07/2020	Transporte, Carga e Descarga de Materiais	m³	437,13	23,77	10.390,58	0,73	81,50
98555	SINAPI	IMPERMEABILIZAÇÃO DE SUPERFÍCIE COM ARGAMASSA POLIMÉRICA / MEMBRANA ACRÍLICA, 3 DEMÃOS. AF. 09/2023	Impermeabilização, Proteção Mecânica e Tratamento de Junta	m²	229,82	42,27	9.714,49	0,69	82,19
96527	SINAPI	ESCAVAÇÃO MANUAL PARA VIGA BALDRAME OU SAPATA CORRIDA (INCLUINDO ESCAVAÇÃO PARA COLOCAÇÃO DE FORMAS). AF. 01/2024	Fundações Rasas (Blocos, Sapatas, Vigas Baldrame)	m³	63,3	138,62	8.774,64	0,62	82,80
99272	SINAPI	POÇO DE INSPEÇÃO CIRCULAR PARA DRENAGEM, EM ALVENARIA COM TIJOLOS CERÂMICOS MACIÇOS, DIÂMETRO INTERNO = 0,60 M, PROFUNDIDADE = 0,95 M, EXCLUINDO TAMPÃO. AF. 12/2020	Poços de Visão e Calhas para Bocas de Lobo	UN	6,0	1.447,81	8.686,86	0,61	83,42
99059	SINAPI	LOCAÇÃO CONVENCIONAL DE OBRA, UTILIZANDO GABARITO DE TÁBUAS CORRIDAS PONTALETADAS A CADA 2,00M - 2 UTILIZAÇÕES. AF. 03/2024	Locação de Obras	M	101,7	83,58	8.500,08	0,60	84,02
96523	SINAPI	ESCAVAÇÃO MANUAL PARA BLOCO DE COROAMENTO OU SAPATA (INCLUINDO ESCAVAÇÃO PARA COLOCAÇÃO DE FORMAS). AF. 01/2024	Fundações Rasas (Blocos, Sapatas, Vigas Baldrame)	m³	66,05	126,10	8.328,90	0,59	84,60
101094	SINAPI	PISO PODOATIL DE ALERTA OU DIRECIONAL, DE BORRACHA, ASSENTADO SOBRE ARGAMASSA. AF. 05/2020	Pisos	M	30,0	262,51	7.875,30	0,56	85,16
96545	SINAPI	ARMAÇÃO DE BLOCO UTILIZANDO AÇO CA-50 DE 8 MM - MONTAGEM. AF. 01/2024	Fundações Rasas (Blocos, Sapatas, Vigas Baldrame)	KG	410,17	19,08	7.826,04	0,55	85,71
87879	SINAPI	CHAPISCO APLICADO EM ALVENARIAS E ESTRUTURAS DE CONCRETO INTERNAS, COM COLHER DE PEDREIRO, ARGAMASSA TRAÇO 1:3 COM PREPARO EM BETONEIRA 400L. AF. 10/2022	Chapisco	m²	1.187,31	6,30	7.480,05	0,53	86,24
98546	SINAPI	IMPERMEABILIZAÇÃO DE SUPERFÍCIE COM MANTA ASFÁLTICA, UMA CAMADA, INCLUSIVE APLICAÇÃO DE PRIMER ASFÁLTICO. E=4MM. AF. 09/2023	Impermeabilização, Proteção Mecânica e Tratamento de Junta	m²	43,38	169,82	7.366,79	0,52	86,76
96385	SINAPI	EXECUÇÃO E COMPACTAÇÃO DE CORPO DE ATERRÇO (95% DE ENERGIA DO PROCTOR NORMAL) COM SOLO PREDOMINANTEMENTE ARGILOSO ESPESSURA 15 CM - EXCLUSIVE MATERIAL, ESCAVAÇÃO, CARGA E TRANSPORTE. AF. 09/2024	Aterros, Bases, Sub bases e Imprimações	m³	437,13	16,52	7.221,38	0,51	87,27
87273	SINAPI	REVESTIMENTO CERÂMICO PARA PAREDES INTERNAS COM PLACAS TIPO ESMALTADA DE DIMENSÕES 33X45 CM APLICADAS NA ALTURA INTEIRA DAS PAREDES. AF. 02/2023, PE	Revestimentos Cerâmicos Internos	m²	92,76	77,16	7.157,36	0,50	87,77
13618	ORSE	Mictório coletivo em aço inox 304 #1 mm, 300 x 480 mm, fixado em parede, Exclusive válvula	Louças e Metais Sanitários	m	1,9	3.633,51	6.903,66	0,49	88,26

Código	Banco	Descrição	Tipo	Und	Quant.	Valor Unit	Total	Peso (%)	Peso Acumulado (%)
89512	SINAPI	TUBO PVC, SERIE R, ÁGUA PLUVIAL, DN 100 MM, FORNECIDO E INSTALADO EM RAMAL DE ENCAMINHAMENTO, AF_06/2022	Instalações Prediais de Águas Pluviais - Tubos, Conexões, Caixas e Ralos	M	114,91	59,17	6.799,22	0,48	88,74
96543	SINAPI	ARMAÇÃO DE BLOCO UTILIZANDO AÇO CA-60 DE 5 MM - MONTAGEM, AF_01/2024	Fundações Rasas (Blocos, Sapatas, Vigas Baldrame)	KG	273,91	24,71	6.768,31	0,48	89,22
8637	ORSE	Chapim de concreto pré-moldado	Pelotas e Tampos de Balcões	m	101,7	64,73	6.583,04	0,46	89,68
13415	ORSE	Revestimento para piso em granito amarelo maracujá, e=2cm, flameado, aplicadocom argamassa industrializada acil, rejuntado, Rev.01_01/2025	Pisos com Pedras	m²	6,03	1.074,05	6.476,52	0,46	90,14
7711	ORSE	Tomara para lavatório, LORENZETTI, linha brenquedra swan, ref.1194.C44 ou similar	Louças e Metais Sanitários	un	8,0	785,56	6.284,48	0,44	90,58
94228	SINAPI	CALHA EM CHAPA DE AÇO GALVANIZADO NÚMERO 24, DESENVOLVIMENTO DE 50 CM, INCLUSO TRANSPORTE VERTICAL, AF_07/2019	Telhamento para Cobertura	M	59,5	103,63	6.165,98	0,44	91,02
98066	SINAPI	TANQUE SÉPTICO RETANGULAR, EM ALVENARIA COM TUBOS CERÂMICOS MACIÇOS, DIMENSÕES INTERNAS: 1,0 X 2,0 X H=1,4 M, VOLUME ÚTIL: 2000 L (PARA 5 CONTRIBUÍNTES), AF_12/2020	Fossas e Sumidouros	UN	1,0	6.117,70	6.117,70	0,43	91,45
92759	SINAPI	ARMAÇÃO DE PILAR OU VIGA DE ESTRUTURA CONVENCIONAL DE CONCRETO ARMADO UTILIZANDO AÇO CA-60 DE 5,0 MM - MONTAGEM, AF_06/2022	Armação para Estruturas de Concreto Armado	KG	358,68	16,82	6.032,99	0,43	91,88
100973	SINAPI	CARGA, MANOBRA E DESCARGA DE SOLOS E MATERIAIS GRANULARES EM CAMINHÃO BASCULANTE 6 M³ - CARGA COM PÁ CARREGADEIRA (CAÇAMBA DE 1,7 A 2,8 M³ / 128 HP) E DESCARGA LIVRE (UNIDADE: M3), AF_07/2020	Transporte, Carga e Descarga de Materiais	m³	437,13	11,67	5.101,30	0,36	92,24
98689	SINAPI	SOLEIRA EM GRANITO, LARGURA 15 CM, ESPESURA 2,0 CM, AF_09/2020	Pisos	M	42,0	115,65	4.857,30	0,34	92,58
91928	SINAPI	CABO DE COBRE FLEXÍVEL ISOLADO, 4 MM², ANTI-CHAMA 450/750 V, PARA CIRCUITOS TERMINAIS - FORNECIMENTO E INSTALAÇÃO, AF_03/2023	Instalações Elétricas - Eletrodutos Embutidos, Cabos, Caixas, Tomadas e Interruptores	M	507,08	8,91	4.518,08	0,32	92,90
101907	SINAPI	EXTINTOR DE INCÊNDIO PORTÁTIL COM CARGA DE CO2 DE 6 KG, CLASSE BC - FORNECIMENTO E INSTALAÇÃO, AF_10/2020 PE	Instalações de Gás e Incêndio em Aço e Ferro Galvanizado	UN	4,0	1.112,13	4.448,52	0,31	93,21
92762	SINAPI	ARMAÇÃO DE PILAR OU VIGA DE ESTRUTURA CONVENCIONAL DE CONCRETO ARMADO UTILIZANDO AÇO CA-50 DE 10,0 MM - MONTAGEM, AF_06/2022	Armação para Estruturas de Concreto Armado	KG	351,69	12,45	4.378,54	0,31	93,52
254	ORSE	Cumeira em alumínio - 30cm de cada lado, e= 0,8mm	Telhamento	m	29,75	141,58	4.212,00	0,30	93,82
86888	SINAPI	VASO SANITÁRIO SIFONADO COM CAIXA ACOPLADA LOUÇA BRANCA - FORNECIMENTO E INSTALAÇÃO, AF_01/2020	Louças e Metais	UN	6,0	658,30	3.949,80	0,28	94,10
88485	SINAPI	FUNDO SELADOR ACRÍLICO, APLICAÇÃO MANUAL EM PAREDE, UMA DEMÃO, AF_04/2023	Pintura Interna	m²	716,46	5,48	3.926,20	0,28	94,37
94273	SINAPI	ASSENTAMENTO DE GUJA (MEIO-FIO) EM TRECHO RETO, CONFECCIONADA EM CONCRETO PRÉ-FABRICADO, DIMENSÕES 100X15X13X30 CM (COMPRIMENTO X BASE INFERIOR X BASE SUPERIOR X ALTURA), AF_01/2024	Guias e sarjetas	M	74,4	50,23	3.737,11	0,26	94,64
9418	ORSE	Piso tátil direcional e/ou alerta, de concreto, na cor natural, p/deficientesvisuais, dimensões 25x25cm, aplicado com argamassa industrializada acil, rejuntado, exclusivel regularização de base	Azulejos e Cerâmicas	m²	21,94	158,21	3.471,12	0,24	94,88
89576	SINAPI	TUBO PVC, SERIE R, ÁGUA PLUVIAL, DN 75 MM, FORNECIDO E INSTALADO EM CONDUTORES VERTICAIS DE ÁGUAS PLUVIAIS, AF_06/2022	Instalações Prediais de Águas Pluviais - Tubos, Conexões, Caixas e Ralos	M	114,91	30,13	3.462,23	0,24	95,13
93382	SINAPI	REATERRO MANUAL DE VALAS, COM COMPACTADOR DE SOLOS DE PERCUSSÃO, AF_08/2023	Aterro e Reaterro de Valas	m³	90,93	35,71	3.247,11	0,23	95,35
1889	ORSE	Espelho plano 4mm	Espelhos	m²	5,4	591,25	3.192,75	0,23	95,58
10759	ORSE	Bancada em granito cinza andorinha, e=2cm	Conversão Inox/Orca	m²	4,18	694,92	2.904,76	0,20	95,78
91854	SINAPI	ELETRODUTO FLEXÍVEL CORRUGADO, PVC, DN 25 MM (3/4"), PARA CIRCUITOS TERMINAIS, INSTALADO EM PAREDE - FORNECIMENTO E INSTALAÇÃO, AF_03/2023	Instalações Elétricas - Eletrodutos Embutidos, Cabos, Caixas, Tomadas e Interruptores	M	238,87	12,10	2.890,32	0,20	95,99
102609	SINAPI	CAIXA D'ÁGUA EM POLIETILENO, 2000 LITROS - FORNECIMENTO E INSTALAÇÃO, AF_06/2021	Caixas de Água para Edificações	UN	2,0	1.438,21	2.876,42	0,20	96,19
91338	SINAPI	PORTA DE ALUMÍNIO DE ABRIR COM LAMBRI, COM GUARNIÇÃO, FIXAÇÃO COM PARAFUSOS - FORNECIMENTO E INSTALAÇÃO, AF_12/2019	Esquadrias - Portas	m²	3,78	758,86	2.868,49	0,20	96,39
96546	SINAPI	ARMAÇÃO DE BLOCO UTILIZANDO AÇO CA-50 DE 10 MM - MONTAGEM, AF_01/2024	Fundações Rasas (Blocos, Sapatas, Vigas Baldrame)	KG	156,96	16,48	2.586,70	0,18	96,58
94231	SINAPI	RUMO EM CHAPA DE AÇO GALVANIZADO NÚMERO 24, CORTE DE 25 CM, INCLUSO TRANSPORTE VERTICAL, AF_07/2019	Telhamento para Cobertura	M	40,7	61,91	2.519,73	0,18	96,75
100995	SINAPI	CARGA, MANOBRA E DESCARGA DE SOLOS E MATERIAIS GRANULARES EM CAMINHÃO BASCULANTE 14 M³ - CARGA COM ESCAVADEIRA HIDRÁULICA (CAÇAMBA DE 1,20 M³ / 155 HP) E DESCARGA LIVRE (UNIDADE: T), AF_07/2020	Transporte, Carga e Descarga de Materiais	T	437,13	5,56	2.430,44	0,17	96,93
98058	SINAPI	FILTRO ANAEROBIO CIRCULAR, EM CONCRETO PRÉ-MOLDADO, DIÂMETRO INTERNO = 1,10 M, ALTURA INTERNA = 1,50 M, VOLUME ÚTIL: 1140 L (PARA 5 CONTRIBUÍNTES), AF_12/2020	Fossas e Sumidouros	UN	1,0	2.264,45	2.264,45	0,16	97,09
91932	SINAPI	CABO DE COBRE FLEXÍVEL ISOLADO, 10 MM², ANTI-CHAMA 450/750 V, PARA CIRCUITOS TERMINAIS - FORNECIMENTO E INSTALAÇÃO, AF_03/2023	Instalações Elétricas - Eletrodutos Embutidos, Cabos, Caixas, Tomadas e Interruptores	M	100,0	22,27	2.227,00	0,16	97,24
89714	SINAPI	TUBO PVC, SERIE NORMAL, ESGOTO PREDIAL, DN 100 MM, FORNECIDO E INSTALADO EM RAMAL DE DESCARGA OU RAMAL DE ESGOTO SANITÁRIO, AF_08/2022	Instalações Prediais de Esgoto - Tubos e Conexões	M	44,58	47,07	2.098,38	0,15	97,39

Código	Banco	Descrição	Tipo	Und	Quant.	Valor Unit	Total	Peso (%)	Peso Acumulado (%)
103689	SINAPI	FORNECIMENTO E INSTALAÇÃO DE PLACA DE OBRA COM CHAPA GALVANIZADA E ESTRUTURA DE MADEIRA. AF. 03/2022. PS	Sinalização Vertical Viária	m²	3,75	549,28	2.059,80	0,15	97,54
93681	SINAPI	EXECUÇÃO DE PAVIMENTO EM PISO INTERTRAVADO, COM BLOCO RETANGULAR COLORIDO DE 20 X 10 CM, ESPESURA 8 CM. AF. 10/2022	Pavimento Intertravado	m²	14,88	137,03	2.039,00	0,14	97,68
91867	SINAPI	ELETRODUTO RÍGIDO ROSCAVEL, PVC, DN 25 MM (3/4"), PARA CIRCUITOS TERMINAIS, INSTALADO EM LAJE - FORNECIMENTO E INSTALAÇÃO. AF. 03/2023	Instalações Elétricas - Eletrodutos Embutidos, Cabos, Caixas, Tomadas e Interruptores	M	140,99	12,01	1.693,28	0,12	97,80
4883	ORSE	Caixa de Inspeção 0,60 x 0,60 x 0,60m	Caixas de Passagem em alvenaria de tijolos maciços	un	2,0	836,98	1.673,96	0,12	97,92
91926	SINAPI	CABO DE COBRE FLEXÍVEL ISOLADO, 2,5 MM², ANTI-CHAMA 450/750 V, PARA CIRCUITOS TERMINAIS - FORNECIMENTO E INSTALAÇÃO. AF. 03/2023	Instalações Elétricas - Eletrodutos Embutidos, Cabos, Caixas, Tomadas e Interruptores	M	284,97	5,76	1.641,42	0,12	98,03
86901	SINAPI	CUBA DE EMBUTIR OVAL EM LOUÇA BRANCA, 35 X 50CM OU EQUIVALENTE - FORNECIMENTO E INSTALAÇÃO. AF. 01/2020	Louças e Metais	UN	8,0	201,27	1.610,16	0,11	98,15
100868	SINAPI	BARRA DE APOIO RETA, EM AÇO INOX POLIDO, COMPRIMENTO 80 CM, FIXADA NA PAREDE - FORNECIMENTO E INSTALAÇÃO. AF. 01/2020	Louças e Metais	UN	4,0	396,53	1.586,12	0,11	98,26
96985	SINAPI	HASTE DE ATERRAMENTO, DIÂMETRO 5/8", COM 3 METROS - FORNECIMENTO E INSTALAÇÃO. AF. 08/2023	Sistema de Proteção contra Descargas Atmosféricas - SPDA	UN	15,0	104,41	1.566,15	0,11	98,37
88496	SINAPI	EMASSAMENTO COM MASSA LÁTEX, APLICAÇÃO EM TETO, DUAS DEMÃOS, LIXAMENTO MANUAL. AF. 04/2023	Pintura Interna	m²	33,48	42,12	1.410,17	0,10	98,47
94990	SINAPI	EXECUÇÃO DE PASSEIO (CALÇADA) OU PISO DE CONCRETO COM CONCRETO MOLDADO IN LOCO, FEITO EM OBRA, ACABAMENTO CONVENCIONAL, NÃO ARMADO. AF. 08/2022	Passeios de Concreto	m³	1,23	1.088,41	1.338,74	0,09	98,56
94569	SINAPI	JANELA DE ALUMÍNIO TIPO MAXIM-AR, BATENTES/REQUADRO 3 A 14 CM, VIDRO INCLUSO, FIXAÇÃO COM PARAFUSO, SEM GUARNIÇÃO/ALZAR, DIMENSÕES 60x80 (A X L) CM, SEM ACABAMENTO, VEDAÇÃO COM SILICONE, EXCLUSIVE CONTRAMARCO - FORNECIMENTO E INSTALAÇÃO. AF. 11/2024	Esquadrias - Janelas	m²	2,4	513,98	1.233,55	0,09	98,65
89356	SINAPI	TUBO PVC, SOLDÁVEL, DE 25MM, INSTALADO EM RAMAL OU SUB-RAMAL DE ÁGUA - FORNECIMENTO E INSTALAÇÃO. AF. 06/2022	Instalações Prediais de Água Fria em PVC	M	37,28	30,38	1.132,56	0,08	98,73
89355	SINAPI	TUBO PVC, SOLDÁVEL, DE 20MM, INSTALADO EM RAMAL OU SUB-RAMAL DE ÁGUA - FORNECIMENTO E INSTALAÇÃO. AF. 06/2022	Instalações Prediais de Água Fria em PVC	M	42,0	26,33	1.105,86	0,08	98,81
93187	SINAPI	VERGA MOLDADA IN LOCO EM CONCRETO, ESPESSURA DE 20" CM. AF. 03/2024	Vergas, contravergas e fixação de alvenaria	M	10,0	99,81	998,10	0,07	98,88
102492	SINAPI	PINTURA DE PISO COM TINTA ACRILICA, APLICAÇÃO MANUAL, 3 DEMÃOS, INCLUSO FUNDO PREPARADOR. AF. 05/2021	Pintura para Pisos e para Sinalização Horizontal e Vertical	m²	28,4	34,42	977,52	0,07	98,95
13177	ORSE	Luminária sobrepor quadrada Led 40W* 6500K G- Light ou similar	Luminárias Internas	un	2,0	449,61	899,22	0,06	99,01
96135	SINAPI	APLICAÇÃO MANUAL DE MASSA ACRILICA EM PAREDES EXTERNAS DE CASAS, DUAS DEMÃOS. AF. 03/2024	Pintura Externa	m²	20,63	37,85	780,84	0,06	99,07
98111	SINAPI	CAIXA DE INSPEÇÃO PARA ATERRAMENTO, CIRCULAR, EM POLIETILENO, DIÂMETRO INTERNO = 0,3 M. AF. 12/2020	Caixas Enterradas	UN	12,0	57,53	690,36	0,05	99,11
88488	SINAPI	PINTURA LÁTEX ACRILICA PREMIUM, APLICAÇÃO MANUAL EM TETO, DUAS DEMÃOS. AF. 04/2023	Pintura Interna	m²	33,48	19,70	659,55	0,05	99,16
101878	SINAPI	QUADRO DE DISTRIBUIÇÃO DE ENERGIA EM CHAPA DE AÇO GALVANIZADO, DE SOBREPOR, COM BARRAMENTO TRIFÁSICO, PARA 18 DISJUNTORES DIN 100A - FORNECIMENTO E INSTALAÇÃO. AF. 07/2025	Instalações Elétricas - Quadros, Cabos, Disjuntores, Contadores e Barramentos Blindados	M	20,17	27,11	546,80	0,04	99,24
89711	SINAPI	TUBO PVC, SERIE NORMAL, ESGOTO PREDIAL, DN 40 MM, FORNECIDO E INSTALADO EM RAMAL DE DESCARGA OU RAMAL DE ESGOTO SANITÁRIO. AF. 08/2022	Instalações Elétricas - Quadros, Cabos, Disjuntores, Contadores e Barramentos Blindados	UN	23,0	23,46	539,58	0,04	99,28
91940	SINAPI	CAIXA RETANGULAR 4" X 2" MÉDIA (1 30 M DO PISO), PVC, INSTALADA EM PAREDE - FORNECIMENTO E INSTALAÇÃO. AF. 03/2023	Caixas, Caixas, Tomadas e Interruptores	UN	8,0	66,78	534,24	0,04	99,31
86877	SINAPI	VALVULA EM METAL CROMADO 1.1/2" X 1.1/2" PARA TANQUE OU LAVATÓRIO, COM OU SEM LADRÃO - FORNECIMENTO E INSTALAÇÃO. AF. 07/2020	Louças e Metais	UN	8,0	66,78	534,24	0,04	99,31
101895	SINAPI	DISJUNTOR TERMOMAGNÉTICO TRIPOLAR, CORRENTE NOMINAL DE 125A - FORNECIMENTO E INSTALAÇÃO. AF. 07/2025	Instalações Elétricas - Quadros, Cabos, Disjuntores, Contadores e Barramentos Blindados	UN	1,0	494,30	494,30	0,03	99,35
93059	SINAPI	CONECTOR EM BRONZE/LATÃO, DN 28 MM X 12", SEM ANEL DE SOLDA, BOLSA X ROSCA F, INSTALADO EM PRUMADA DE HIDRÁULICA PREDIAL - FORNECIMENTO E INSTALAÇÃO. AF. 04/2022	Instalações em Cobre	UN	12,0	38,97	467,64	0,03	99,38
9051	ORSE	Caixa de equalização p/aterramento 20x20x10cm de sobrepor p/11 terminais de pressão c/barramento	Pára-raios	un	1,0	452,27	452,27	0,03	99,41
92000	SINAPI	TOMADA BAIXA DE EMBUTIR (1 MÓDULO), 2P+T 10 A, INCLUINDO SUPORTE E PLACA - FORNECIMENTO E INSTALAÇÃO. AF. 03/2023	Instalações Elétricas - Eletrodutos Embutidos, Cabos, Caixas, Tomadas e Interruptores	UN	12,0	36,27	435,24	0,03	99,45
95806	SINAPI	CONDULETE DE PVC, TIPO B, PARA ELETRODUTO DE PVC SOLDÁVEL DN 32 MM (1"), APARENTE - FORNECIMENTO E INSTALAÇÃO. AF. 10/2022	Instalações Elétricas - Eletrodutos, Conexões e Conduleites Aparentes	UN	14,0	30,97	433,58	0,03	99,48
104753	SINAPI	CONECTOR SPLIT-BOLT, PARA SPDA, PARA CABOS ATÉ 50 MM2 - FORNECIMENTO E INSTALAÇÃO. AF. 08/2023	Sistema de Proteção contra Descargas Atmosféricas - SPDA	UN	14,0	28,27	395,78	0,03	99,50

Código	Banco	Descrição	Tipo	Und	Quant.	Valor Unit	Total	Peso (%)	Peso Acumulado (%)
2066	ORSE	Assento plastico, universal, branco, para vaso sanitario, tipo convencional.	Loucas e Metais Sanitários	un	6,0	65,50	393,00	0,03	99,53
91924	SINAPI	CABO DE COBRE FLEXIVEL ISOLADO, 1,5 MM², ANTI-CHAMA 450/750 V, PARA CIRCUITOS TERMINAIS - FORNECIMENTO E INSTALAÇÃO. AF_03/2023	Instalações Elétricas - Eletrodutos Embutidos, Cabos, Caixas, Tomadas e Interruptores	M	93,99	3,95	371,28	0,03	99,56
104751	SINAPI	CONECTOR GRAMPO PARALELO METÁLICO, PARA SPDA, PARA CABOS DE 6 A 50 MM² - FORNECIMENTO E INSTALAÇÃO. AF_08/2023	Sistema de Proteção contra Descargas Atmosféricas - SPDA	UN	12,0	29,82	357,84	0,03	99,58
91868	SINAPI	ELETRODUTO RÍGIDO ROSCÁVEL, PVC, DN 32 MM (1"), PARA CIRCUITOS TERMINAIS, INSTALADO EM LAJE - FORNECIMENTO E INSTALAÇÃO. AF_03/2023	Instalações Elétricas - Eletrodutos Embutidos, Cabos, Caixas, Tomadas e Interruptores	M	21,0	16,48	346,08	0,02	99,61
10090	ORSE	Presilha de latão, L=20mm, para fixação de cabos de cobre, furo d=7mm, para cabos 35mm² a 50mm²; ref:TEL-745 ou similar (SPDA)	Diversos	un	114,0	2,97	338,58	0,02	99,63
104752	SINAPI	CONECTOR SPLIT-BOLT, PARA SPDA, PARA CABOS ATÉ 35 MM² - FORNECIMENTO E INSTALAÇÃO. AF_08/2023	Sistema de Proteção contra Descargas Atmosféricas - SPDA	UN	14,0	23,83	333,62	0,02	99,65
93667	SINAPI	DISJUNTOR TRIPOLAR TIPO DIN, CORRENTE NOMINAL DE 10A - FORNECIMENTO E INSTALAÇÃO. AF_07/2025	Instalações Elétricas - Quadros, Cabos, Disjuntores, Contatores e Barramentos Blindados	UN	4,0	82,50	330,00	0,02	99,68
95547	SINAPI	SABONETEIRA PLÁSTICA TIPO DISPENSER PARA SABONETE LÍQUIDO COM RESERVATÓRIO 800 A 1500 ML, INCLUSO FIXAÇÃO. AF_01/2020	Louças e Metais	UN	4,0	77,83	311,32	0,02	99,70
93194	SINAPI	CONTRAVERGA PRÉ-MOLDADA, ESPESURA DE 20" CM. AF_03/2024	Vergas, contravergas e fixação de alvenaria	M	7,4	36,22	268,02	0,02	99,72
94769	SINAPI	ADAPTADOR COM FLANGE E ANEL DE VEDAÇÃO, CPVC, ROSCÁVEL, DN 54 MM, INSTALADO EM RESERVAÇÃO PREDIAL DE ÁGUA - FORNECIMENTO E INSTALAÇÃO. AF_04/2024	Recalque	UN	2,0	125,55	251,10	0,02	99,74
89987	SINAPI	REGISTRO DE GAVETA BRUTO, LATÃO, ROSCÁVEL, 3/4", COM ACABAMENTO E CANOPLA CROMADOS - FORNECIMENTO E INSTALAÇÃO. AF_08/2021	Válvulas e Registros para Sistemas Prediais	UN	2,0	123,66	247,32	0,02	99,75
89709	SINAPI	RALO SIFONADO, PVC, DN 100 X 40 MM, JUNTA SOLDÁVEL, FORNECIDO E INSTALADO EM RAMAL DE DESCARGA OU EM RAMAL DE ESGOTO SANITÁRIO. AF_09/2022	Instalações Prediais de Esgoto - Caixas e Ralos	UN	10,0	24,20	242,00	0,02	99,77
95544	SINAPI	PAPELEIRA DE PAREDE EM METAL CROMADO SEM TAMPA, INCLUSO FIXAÇÃO. AF_01/2020	Louças e Metais	UN	6,0	39,96	239,76	0,02	99,79
86885	SINAPI	ENGATE FLEXIVEL EM PLÁSTICO BRANCO, 1/2" X 40CM - FORNECIMENTO E INSTALAÇÃO. AF_01/2020	Louças e Metais	UN	14,0	14,80	207,20	0,01	99,80
91941	SINAPI	CAIXA RETANGULAR 4" X 2" BAIXA (0,30 M DO PISO), PVC, INSTALADA EM PAREDE - FORNECIMENTO E INSTALAÇÃO. AF_03/2023	Instalações Elétricas - Eletrodutos Embutidos, Cabos, Caixas, Tomadas e Interruptores	UN	12,0	14,72	176,64	0,01	99,82
102498	SINAPI	PINTURA DE MEO-FIO COM TINTA BRANCA A BASE DE CAL (CAIAÇÃO), AF_09/2021	Pintura para Pisos e para Sinalização Horizontal e Vertical	M	74,4	2,30	171,12	0,01	99,83
97599	SINAPI	LUMINÁRIA DE EMERGÊNCIA, COM 30 LÂMPADAS LED DE 2 W, SEM REATOR - FORNECIMENTO E INSTALAÇÃO. AF_09/2024	Iluminação Predial e Monitoramento	UN	8,0	21,10	168,80	0,01	99,84
91996	SINAPI	TOMADA MÉDIA DE EMBUTIR (1 MÓDULO), 2P+T 10 A, INCLUINDO SUPORTE E PLACA - FORNECIMENTO E INSTALAÇÃO. AF_03/2023	Instalações Elétricas - Eletrodutos Embutidos, Cabos, Caixas, Tomadas e Interruptores	UN	4,0	41,45	165,80	0,01	99,85
89719	SINAPI	JOELHO 90 GRAUS, CPVC, SOLDÁVEL, DN 22MM, INSTALADO EM RAMAL DE DISTRIBUIÇÃO DE ÁGUA FORNECIMENTO E INSTALAÇÃO. AF_06/2022	Instalações Prediais de Água Quente em CPVC	UN	9,55	16,97	162,06	0,01	99,86
104328	SINAPI	CAIXA SIFONADA, COM GRELHA QUADRADA, PVC, DN 150 X 150 X 50 MM, JUNTA SOLDÁVEL, FORNECIDA E INSTALADA EM RAMAL DE DESCARGA OU EM RAMAL DE ESGOTO SANITÁRIO. AF_08/2022	Instalações Prediais de Esgoto - Caixas e Ralos	UN	2,0	79,63	159,26	0,01	99,87
94492	SINAPI	REGISTRO DE ESFERA, PVC, SOLDÁVEL, COM VOLANTE, DN 50 MM - FORNECIMENTO E INSTALAÇÃO. AF_08/2021	Válvulas e Registros para Sistemas Prediais	UN	2,0	75,78	151,56	0,01	99,88
89403	SINAPI	TUBO, PVC, SOLDÁVEL, DE 32MM, INSTALADO EM RAMAL DE DISTRIBUIÇÃO DE ÁGUA - FORNECIMENTO E INSTALAÇÃO. AF_06/2022	Instalações Prediais de Água Fria em PVC	M	6,0	23,45	140,70	0,01	99,89
C4849	SEINFRA	SINALIZAÇÃO PARA EXTINTOR	0	UN	2,0	64,85	129,70	0,01	99,90
89448	SINAPI	TUBO, PVC, SOLDÁVEL, DE 40MM, INSTALADO EM PRUMADA DE ÁGUA - FORNECIMENTO E INSTALAÇÃO. AF_06/2022	Instalações Prediais de Água Fria em PVC	M	6,0	18,88	113,28	0,01	99,91
86883	SINAPI	SIFÃO DO TIPO FLEXIVEL EM PVC 1 X 1/2 - FORNECIMENTO E INSTALAÇÃO. AF_01/2020	Louças e Metais	UN	8,0	14,03	112,24	0,01	99,92
94766	SINAPI	ADAPTADOR COM FLANGE E ANEL DE VEDAÇÃO, CPVC, ROSCÁVEL, DN 28 MM, INSTALADO EM RESERVAÇÃO PREDIAL DE ÁGUA - FORNECIMENTO E INSTALAÇÃO. AF_04/2024	Recalque	UN	2,0	56,05	112,10	0,01	99,93
89449	SINAPI	TUBO, PVC, SOLDÁVEL, DE 50MM, INSTALADO EM PRUMADA DE ÁGUA - FORNECIMENTO E INSTALAÇÃO. AF_06/2022	Instalações Prediais de Água Fria em PVC	M	5,1	20,91	106,64	0,01	99,93
91173	SINAPI	FIXAÇÃO DE TUBOS VERTICAIS DE PVC ÁGUA, PVC ESGOTO, PVC ÁGUA PLUVIAL, CPVC, PPR, COBRE OU AÇO, DIÂMETROS MENORES OU IGUAIS A 40 MM, COM ABRAÇADEIRA METÁLICA RÍGIDA TIPO U PERFIL 1 1/4", FIXADA EM PERFILADO EM PAREDE. AF_09/2023_PS	Rasgos e Fixações	M	21,0	5,06	106,26	0,01	99,94
91953	SINAPI	INTERRUPTOR SIMPLES (1 MÓDULO), 10A/250V, INCLUINDO SUPORTE E PLACA - FORNECIMENTO E INSTALAÇÃO. AF_03/2023	Instalações Elétricas - Eletrodutos Embutidos, Cabos, Caixas, Tomadas e Interruptores	UN	3,0	34,76	104,28	0,01	99,95



Código	Banco	Descrição	Tipo	Und	Quant.	Valor Unit	Total	Peso (%)	Peso Acumulado (%)
93672	SINAPI	DISJUNTOR TRIPOLAR TIPO DIN, CORRENTE NOMINAL DE 40A - FORNECIMENTO E INSTALAÇÃO. AF_07/2025	Instalações Elétricas - Quadros, Cabos, Disjuntores, Contatores e Barramentos Blindados	UN	1,0	103,66	103,66	0,01	99,96
89712	SINAPI	TUBO PVC, SERIE NORMAL, ESGOTO PREDIAL, DN 50 MM, FORNECIDO E INSTALADO EM RAMAL DE DESCARGA OU RAMAL DE ESGOTO SANITÁRIO. AF_08/2022	Instalações Prediais de Esgoto - Tubos e Conexões	M	2,85	33,77	96,24	0,01	99,96
13174	ORSE	Dispositivo de proteção contra surto de tensão DPS 40/20KA - 175v Classe II	Fusíveis, Disjuntores e Chaves	un	1,0	95,38	95,38	0,01	99,97
94795	SINAPI	TORNEIRA DE BOIA PARA CAIXA D'ÁGUA, ROSCÁVEL, 1/2" - FORNECIMENTO E INSTALAÇÃO. AF_08/2021	Válvulas e Registros para Sistemas Prediais	UN	2,0	42,53	85,06	0,01	99,98
91958	SINAPI	INTERRUPTOR SIMPLES (2 MÓDULOS), 10A/250V, SEM SUPORTE E SEM PLACA - FORNECIMENTO E INSTALAÇÃO. AF_03/2023	Instalações Elétricas - Eletrodutos Embutidos, Cabos, Caixas, Tomadas e Interruptores	UN	2,0	39,82	79,64	0,01	99,98
93662	SINAPI	DISJUNTOR BIPOLAR TIPO DIN, CORRENTE NOMINAL DE 20A - FORNECIMENTO E INSTALAÇÃO. AF_07/2025	Instalações Elétricas - Quadros, Cabos, Disjuntores, Contatores e Barramentos Blindados	UN	1,0	67,98	67,98	0,00	99,99
103047	SINAPI	REGISTRO DE ESFERA, PVC, SOLDÁVEL, COM VOLANTE, DN 20 MM - FORNECIMENTO E INSTALAÇÃO. AF_08/2021	Válvulas e Registros para Sistemas Prediais	UN	2,0	30,00	60,00	0,00	99,99
11853	ORSE	Placa de sinalização de segurança contra incêndio, fotoluminescente, retangular, *20 x 40" cm, em pvc *2" mm anti-choamas (símbolos, cores e pictogramas conforme nbr.13434)	Sinalização Vertical	Un	2,0	23,30	46,60	0,00	99,99
91936	SINAPI	CAIXA OCTOGONAL 4" X 4"; PVC; INSTALADA EM LAJE - FORNECIMENTO E INSTALAÇÃO. AF_03/2023	Instalações Elétricas - Eletrodutos Embutidos, Cabos, Caixas, Tomadas e Interruptores	UN	2,0	22,07	44,14	0,00	100,00
11852	ORSE	Placa de sinalização de segurança contra incêndio, fotoluminescente, retangular, *12 x 40" cm, em pvc *2" mm anti-choamas (símbolos, cores e pictogramas conforme nbr.13434)	Sinalização Vertical	Un	2,0	17,72	35,44	0,00	100,00

Total sem BDI

Total do BDI

Total Geral

1.133.998,02

283.427,10

1.417.425,12

CRONOGRAMA FISCO-FINANCEIRO

Cronograma		Programa		Empreendimentos												
X	Global	Individual														
Agente Financeiro			Empresa	Valor da Obra R\$	Início da Obra											
				1.417.425,12												
Localização																
LOCAL: PRAÇA DO MERCADO, CENTRO, JABORANDI - BA																
Tipo do Serviço																
CONSTRUÇÃO DA COBERTURA DO MERCADO DE JABORANDI																
Item	Descrim. dos Serviços	Peso %	Valor da Obra/Serviço R\$		Mês 01		Mês 02		Mês 03		Mês 04		Mês 05		Mês 06	
			Total	Concedente	Concedente	%	Concedente	%	Concedente	%	Concedente	%	Concedente	%	Concedente	%
1 SERVIÇOS INICIAIS																
1.1	SERVIÇOS PRELIMINARES	2,04	28.904,59		28.904,59	100%	-		-		-		-		-	
1.2	ADMINISTRAÇÃO DE OBRA	9,71	137.608,50		20.641,28	15%	20.641,28	15%	27.521,70	20%	27.521,70	20%	20.641,28	15%	20.641,28	15%
2 ÁREA EXTERNA - URBANISMO																
2.1	MOVIMENTO DE TERRA	0,21	3.012,74		-		-		-		-		3.012,74	100%	-	
2.2	PAREDES E PAINÉIS	0,12	1.646,27		-		-		-		-		1.646,27	100%	-	
2.3	PISO/ PAVIMENTAÇÃO	2,36	33.416,58		-		-		-		-		6.683,32	20%	26.733,26	80%
2.4	REVESTIMENTO	0,09	1.247,69		-		-		-		-		-		1.247,69	100%
2.5	PINTURA	0,16	2.314,08		-		-		-		-		-		2.314,08	100%
3 COBERTURA/MERCADO																
3.1	SERVIÇOS PRELIMINARES	0,60	8.500,08		8.500,08	100%	-		-		-		-		-	
3.2	MOVIMENTO DE TERRA	3,90	55.346,29		55.346,29	100%	-		-		-		-		-	
3.3	INFRA-ESTRUTURA	6,41	90.883,27		90.883,27	100%	-		-		-		-		-	
3.4	SUPRA-ESTRUTURA	13,65	193.419,91		-		135.393,94	70	58.025,97	30	-		-		-	

Item	Descrim. dos Serviços	Peso %	Valor da Obra/Serviço R\$		Mês 01		Mês 02		Mês 03		Mês 04		Mês 05		Mês 06	
			Total	Concedente	Concedente	%	Concedente	%	Concedente	%	Concedente	%	Concedente	%	Concedente	%
3.5	PAREDES E PAINELIS	8,61	122.110,03		-		85.477,02	70	36.633,01	30	-		-		-	
3.6	ESQUADRIA	9,18	130.111,94		-		-		-		-				130.111,94	100
3.7	COBERTURA	7,74	109.670,66		-		-		54.835,33	50	54.835,33	50			-	
3.8	INSTALACAO ELETRICA	2,29	32.503,24		-		-		16.251,62	50	-				16.251,62	50
3.9	INSTALACAO HIDRAULICA	0,46	6.589,80		-		-		6.589,80	100	-				-	
3.10	INSTALACAO SANITARIA	0,95	13.473,09		-		-		-		13.473,09	100			-	
3.11	LOUÇAS E ACESSORIOS	1,97	27.910,05		-		-		-		-		-		27.910,05	100
3.12	ÁGUA PLUVIAL	1,34	18.948,31		-		-		-		18.948,31	100			-	
3.13	IMPERMEABILIZAÇÃO	1,21	17.081,28		9.394,70	55	-		7.686,58	45	-				-	
3.14	PISO/ PAVIMENTAÇÃO	8,68	123.034,71		-		-		-		61.517,36	50	61.517,36	50	-	
3.15	REVESTIMENTO	12,55	177.838,00		-		-		-		53.351,40	30	124.486,60	70	-	
3.16	PINTURA	3,26	46.251,39		-		-		-		-				46.251,39	100
3.17	SPDA	2,17	30.704,72		-		-		-		-		30.704,72	100	-	
3.18	SPCI	0,35	4.897,90		-		-		-		-		-		4.897,90	100
Totais			1.417.425,12		213.670,21		241.512,23		207.544,01		229.647,19		248.692,28		276.359,21	
Acumulado					213.670,21		455.182,44		662.726,45		892.373,64		1.141.065,91		1.417.425,12	





COORDENADAS:  
LAT. - 13°37'22.35"S  
LONG. - 44°28'5.29"O

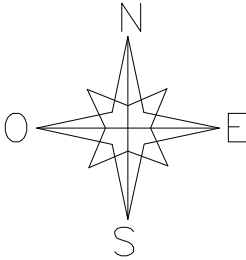

TÍTULO:

# MERCADO MUNICIPAL DE JABORANDI

RESP. TÉCNICO:

YURI DE BRITO NEVES  
ARQUITETO E URBANISTA  
CAU - A 36.059-7

N° PRANCHA:

01

PROJETO:

## PROJETO - ARQUITETÔNICO

NOME DA PRANCHA:

## PLANTA DE LOCALIZAÇÃO

PROPRIETARIO:

PREFEITURA MUNICIPAL DE JABORANDI

CNPJ OU CPF:

ENDEREÇO:

RUA CLÉRISTON ANDRADE, CENTRO, JABORANDI - BA

REVISÃO:

ÁREA CONST.:

692,49 m²

RRT / ART:

ESCALA:

DATA:

OUTUBRO DE 2025





COORDENADAS:  
LAT. - 13°37'22.35"S  
LONG. - 44°28'5.29"O

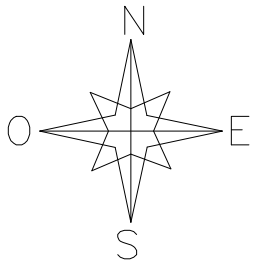

TÍTULO:

## MERCADO MUNICIPAL DE JABORANDI

RESP. TÉCNICO:

YURI DE BRITO NEVES  
ARQUITETO E URBANISTA  
CAU - A 36.059-7

Nº PRANCHA:

02

PROJETO:

### PROJETO - ARQUITETÔNICO

NOME DA PRANCHA:

### PLANTA DE SITUAÇÃO

PROPRIETÁRIO:

PREFEITURA MUNICIPAL DE JABORANDI

CNPJ OU CPF:

ENDEREÇO:

RUA CLÉRISTON ANDRADE, CENTRO, JABORANDI - BA

REVISÃO:

ÁREA CONST.:

692,49 m²

RRT / ART:

ESCALA:

DATA:

OUTUBRO DE 2025



PRAÇA DOM PEDRO II

MERCADÃO

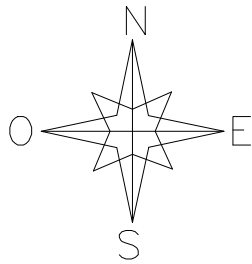

TÍTULO:			
MERCADO MUNICIPAL DE JABORANDI			
RESP. TÉCNICO:			N° PRANCHA:
			03
PROJETO:			
PROJETO - TOPOGRAFIA			
NOME DA PRANCHA:			
PLANTA BAIXA			
PROPRIETÁRIO:			CNPJ OU CPF:
PREFEITURA MUNICIPAL DE JABORANDI			
ENDEREÇO:			REVISÃO:
RUA CLÉRISTON ANDRADE, CENTRO, JABORANDI - BA			
ÁREA CONST.:	RRT / ART:	ESCALA:	DATA:
692,49 m²		1/200	OUTUBRO DE 2025



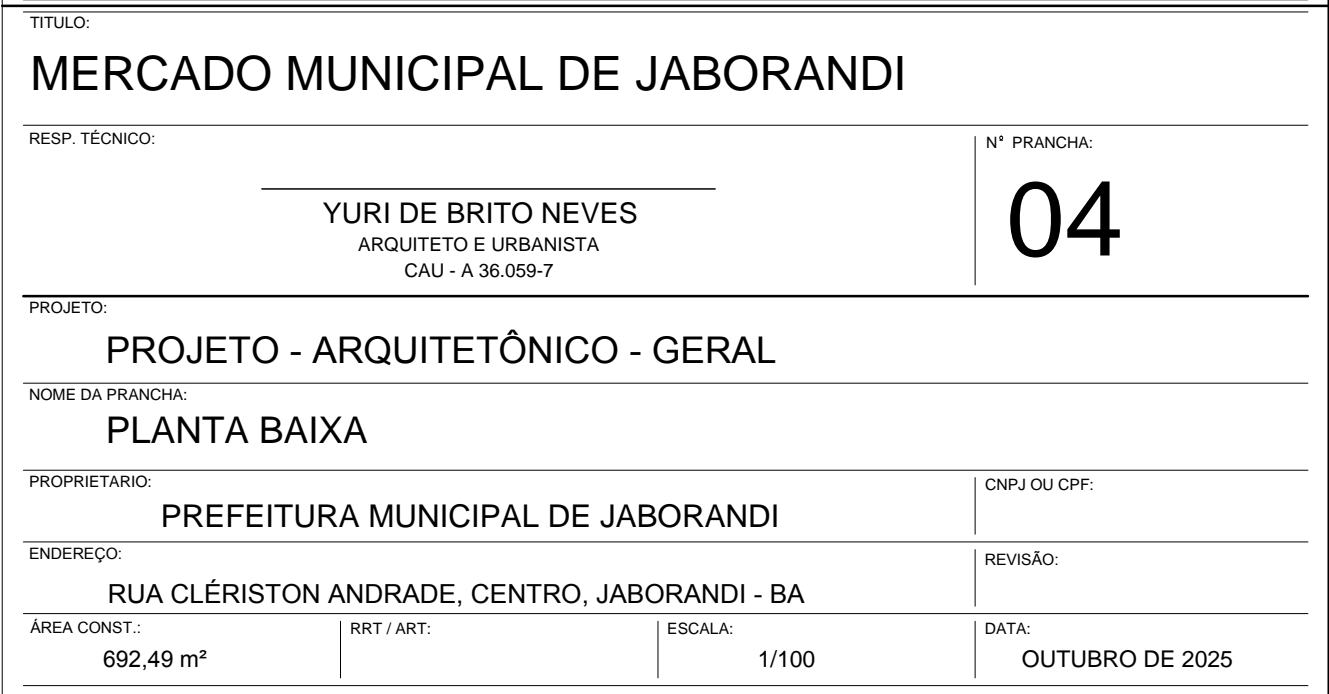
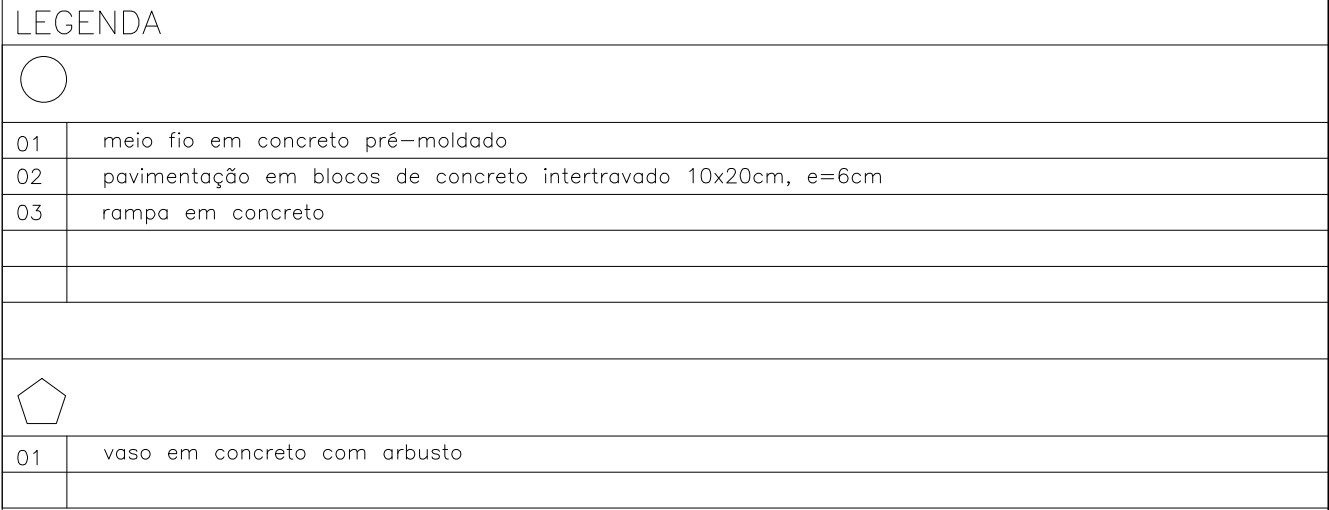





LEGENDA

01

pavimentação em blocos de concreto intertravada 10x20cm, e=6cm

02

rampa em concreto

03

piso de alta resistência em granilite

piso em lajota de concreto para sinalização tátil (sentido único)

piso em lajota de concreto para sinalização tátil (mudança de sentido – alerta)

N

O

E

S

TÍTULO:

MERCADO MUNICIPAL DE JABORANDI

RESP. TÉCNICO:

YURI DE BRITO NEVES

ARQUITETO E URBANISTA

CAU - A 36.059-7

Nº PRANCHA:

06

PROJETO:

PROJETO - ARQUITETÔNICO - GERAL

NOME DA PRANCHA:

PLANTA BAIXA - PAGINAÇÃO DE PISO

PROPRIETÁRIO:

PREFEITURA MUNICIPAL DE JABORANDI

CNPJ OU CPF:

ENDEREÇO:

RUA CLÉRISTON ANDRADE, CENTRO, JABORANDI - BA

REVISÃO:

ÁREA CONST.:

692,49 m²

RRT / ART:

ESCALA:

1/100

DATA:

OUTUBRO DE 2025





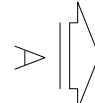

	
01	bancada em granito polido
02	brise em alumínio
D	
01	divisória em granito polido
B	
01	basculante em alumínio e vidro temperado

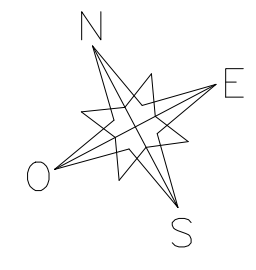

TÍTULO:			
MERCADO MUNICIPAL DE JABORANDI			
RESP. TÉCNICO:		Nº PRANCHA:	
YURI DE BRITO NEVES ARQUITETO E URBANISTA CAU - A 36.059-7		08	
PROJETO:			
PROJETO - ARQUITETÔNICO - COBERTURA			
NOME DA PRANCHA:			
PLANTA BAIXA / CORTES			
PROPRIETÁRIO:		CNPJ OU CPF:	
PREFEITURA MUNICIPAL DE JABORANDI			
ENDEREÇO:		REVISÃO:	
RUA CLÉRISTON ANDRADE, CENTRO, JABORANDI - BA			
ÁREA CONST:	RRT / ART:	ESCALA:	DATA:
525,90 m²		1/75	OUTUBRO DE 2025

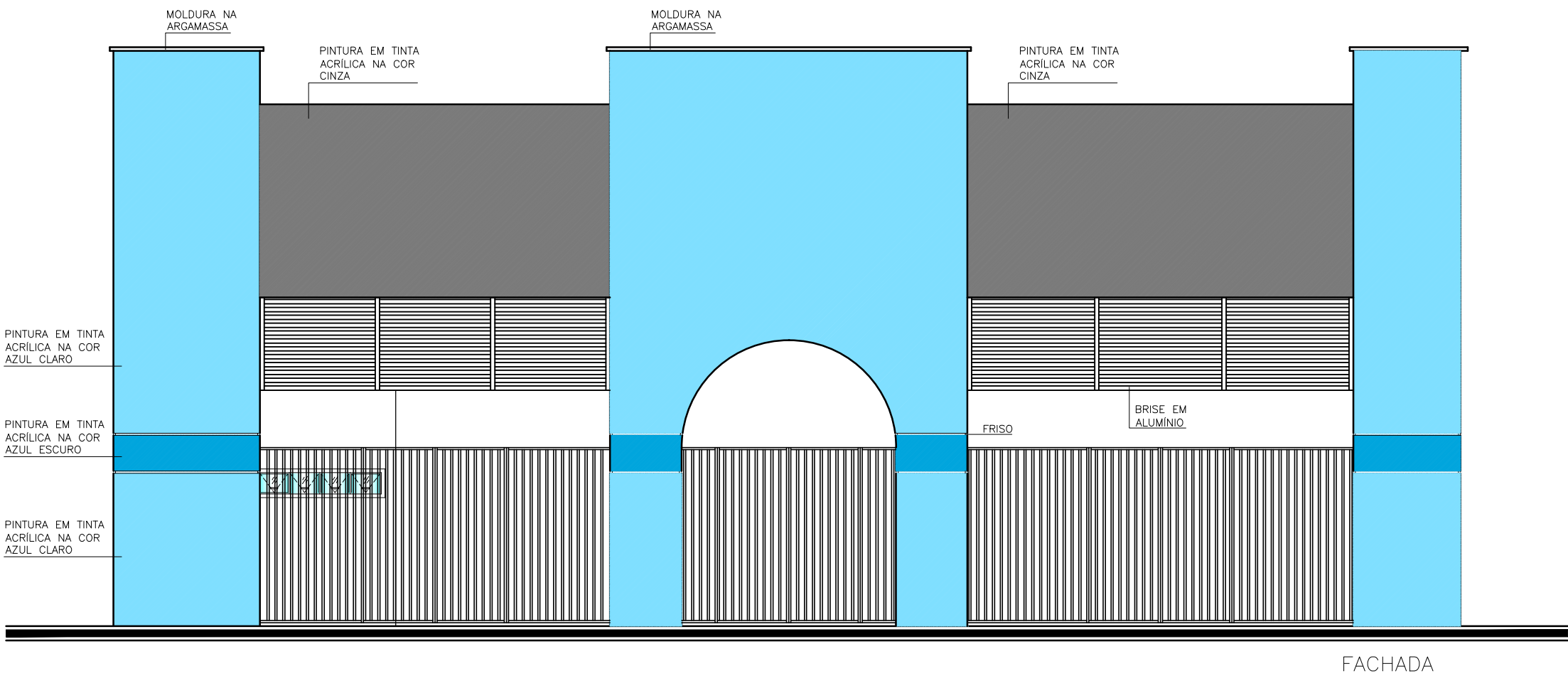
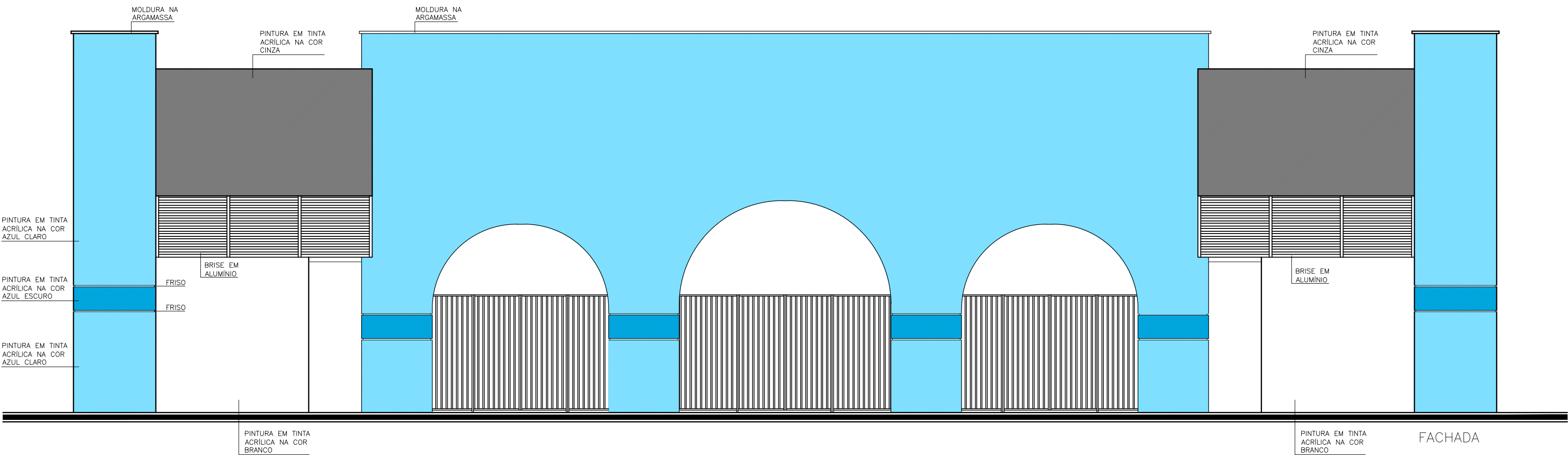

TÍTULO:					
MERCADO MUNICIPAL DE JABORANDI					
RESP. TÉCNICO:		N° PRANCHA:			
YURI DE BRITO NEVES ARQUITETO E URBANISTA CAU - A 36.059-7		09			
PROJETO:					
PROJETO - ARQUITETÔNICO - COBERTURA					
NOME DA PRANCHA:					
FACHADAS					
PROPRIETÁRIO:		CNPJ OU CPF:			
PREFEITURA MUNICIPAL DE JABORANDI					
ENDEREÇO:		REVISÃO:			
RUA CLÉRISTON ANDRADE, CENTRO, JABORANDI - BA					
ÁREA CONST.:	RRT / ART:	ESCALA:	DATA:		
525,90 m²		1/75	OUTUBRO DE 2025		



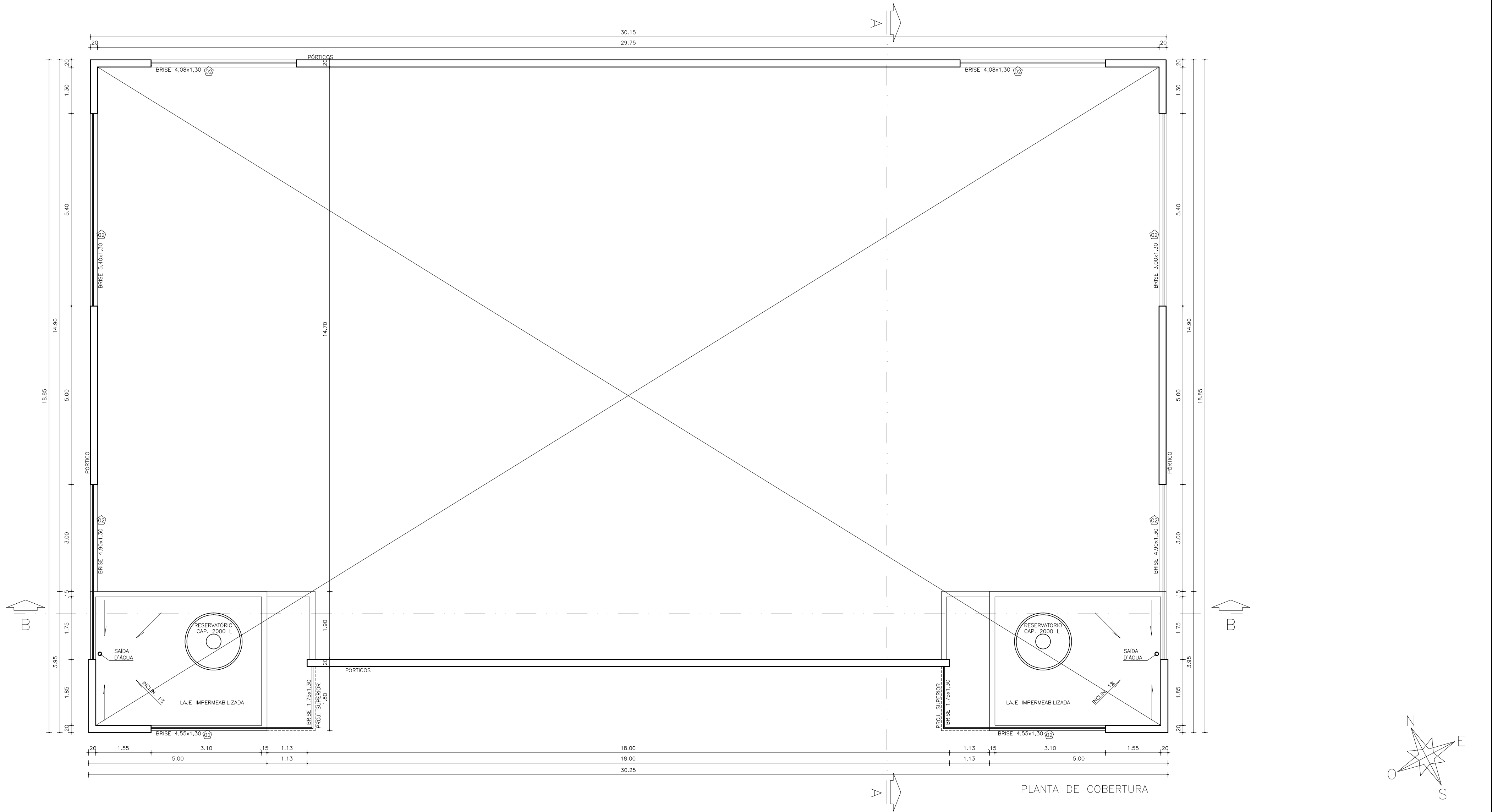

PLANTA DE COBERTURA

TÍTULO:			
MERCADO MUNICIPAL DE JABORANDI			
RESP. TÉCNICO:		N.º PRANCHA:	
YURI DE BRITO NEVES ARQUITETO E URBANISTA CAU - A 36.059-7		10	
PROJETO:			
PROJETO - ARQUITETÔNICO - COBERTURA			
NOME DA PRANCHA:			
PLANTA DE COBERTURA			
PROPRIETÁRIO:		CNPJ OU CPF:	
PREFEITURA MUNICIPAL DE JABORANDI			
ENDEREÇO:		REVISÃO:	
RUA CLÉRISTON ANDRADE, CENTRO, JABORANDI - BA			
ÁREA CONST.:	RRT / ART:	ESCALA:	DATA:
525,90 m²		1/75	OUTUBRO DE 2025

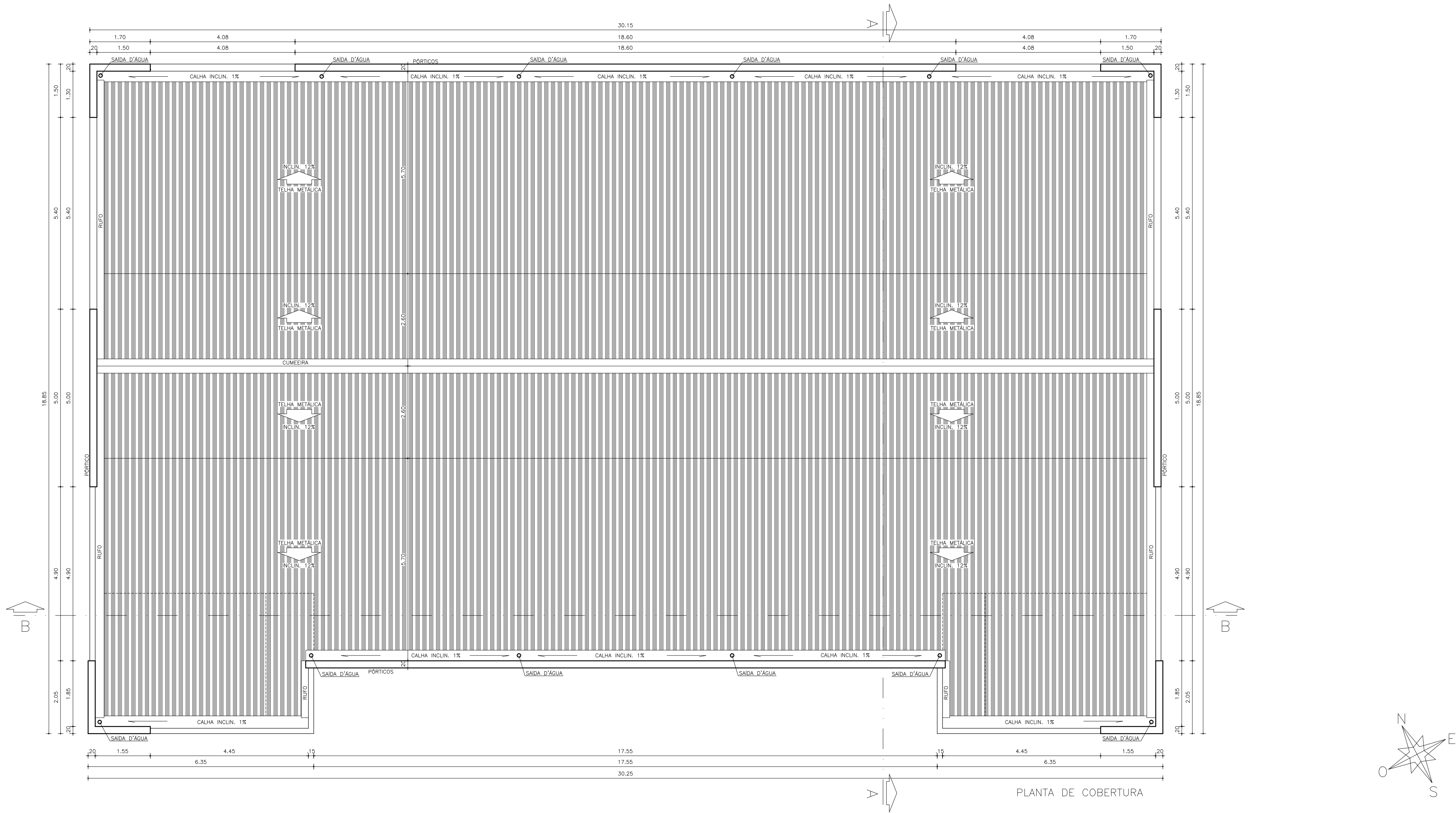

PLANTA DE COBERTURA

TÍTULO:			
MERCADO MUNICIPAL DE JABORANDI			
RESP. TÉCNICO:		Nº PRANCHA:	
YURI DE BRITO NEVES ARQUITETO E URBANISTA CAU - A 36.059-7		11	
PROJETO:			
PROJETO - ARQUITETÔNICO - COBERTURA			
NOME DA PRANCHA:			
PLANTA DE COBERTURA			
PROPRIETÁRIO:		CNPJ OU CPF:	
PREFEITURA MUNICIPAL DE JABORANDI			
ENDEREÇO:		REVISÃO:	
RUA CLÉRISTON ANDRADE, CENTRO, JABORANDI - BA			
ÁREA CONST.:	RRT / ART:	ESCALA:	DATA:
525,90 m²		1/75	OUTUBRO DE 2025

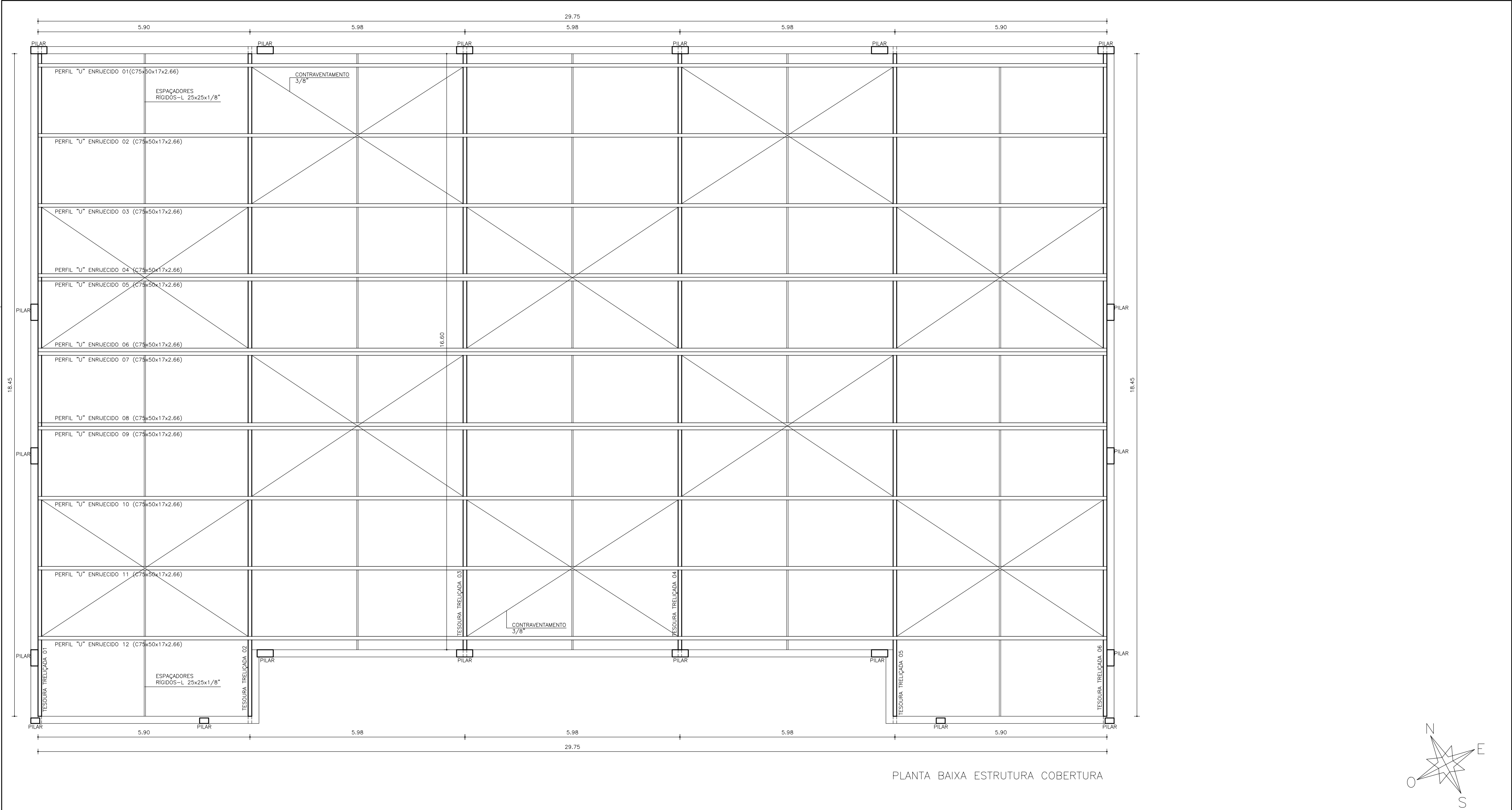

PLANTA BAIXA ESTRUTURA COBERTURA

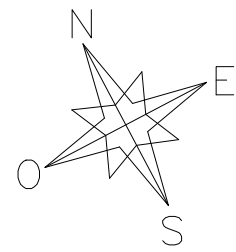

TÍTULO:			
MERCADO MUNICIPAL DE JABORANDI			
RESP. TÉCNICO:			N° PRANCHA:
YURI DE BRITO NEVES ARQUITETO E URBANISTA CAU - A 36.059-7			12
PROJETO:			
PROJETO - ESTRUTURA COBERTURA			
NOME DA PRANCHA:			
PLANTA BAIXA			
PROPRIETÁRIO:			CNPJ OU CPF:
PREFEITURA MUNICIPAL DE JABORANDI			
ENDEREÇO:			REVISÃO:
RUA CLÉRISTON ANDRADE, CENTRO, JABORANDI - BA			
ÁREA CONST.:	RRT / ART:	ESCALA:	DATA:
525,90 m²		1/75	OUTUBRO DE 2025

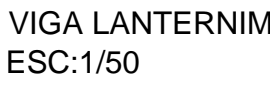

TÍTULO:		MERCADO MUNICIPAL DE JABORANDI	
RESP. TÉCNICO:		Nº PRONCHA:	
YURI DE BRITO NEVES ARQUITETO E URBANISTA CAU - A 38.0597		13	
PROJETO			
PROJETO - ESTRUTURA COBERTURA			
NOME DA PRONCHA:			
DETALHES			
PROPOSTA Nº:		CNPJ OU CPF:	
PREFEITURA MUNICIPAL DE JABORANDI			
ENDEREÇO:		REVISÃO:	
RUA CLERISTON ANDRADE, CENTRO, JABORANDI - BA			
ÁREA CONSTR.	Nº MET.	USCULA	DATA
525,90 m²		1/25, 1/75	OCTUBRO DE 2005

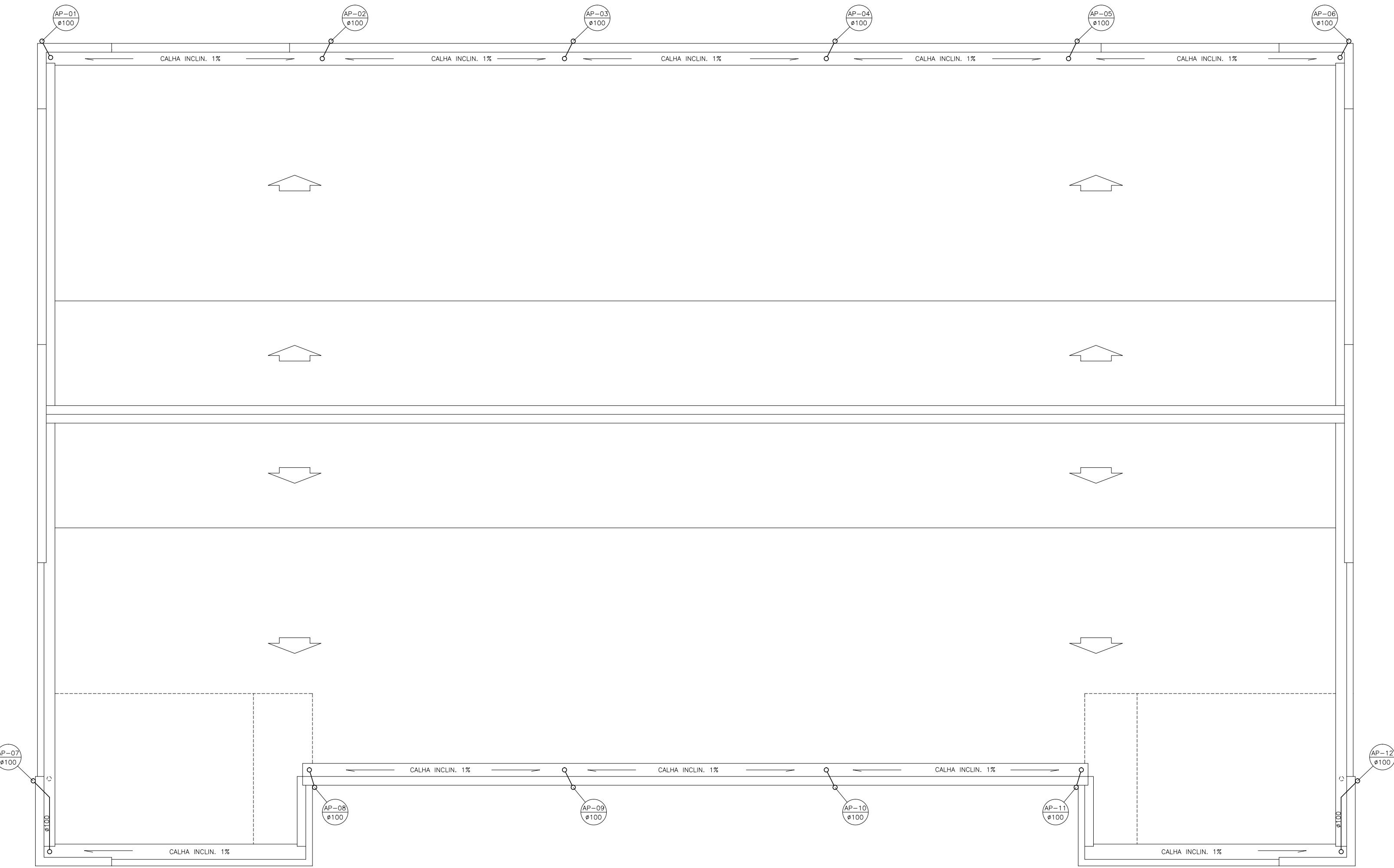

PLANTA DE COBERTURA

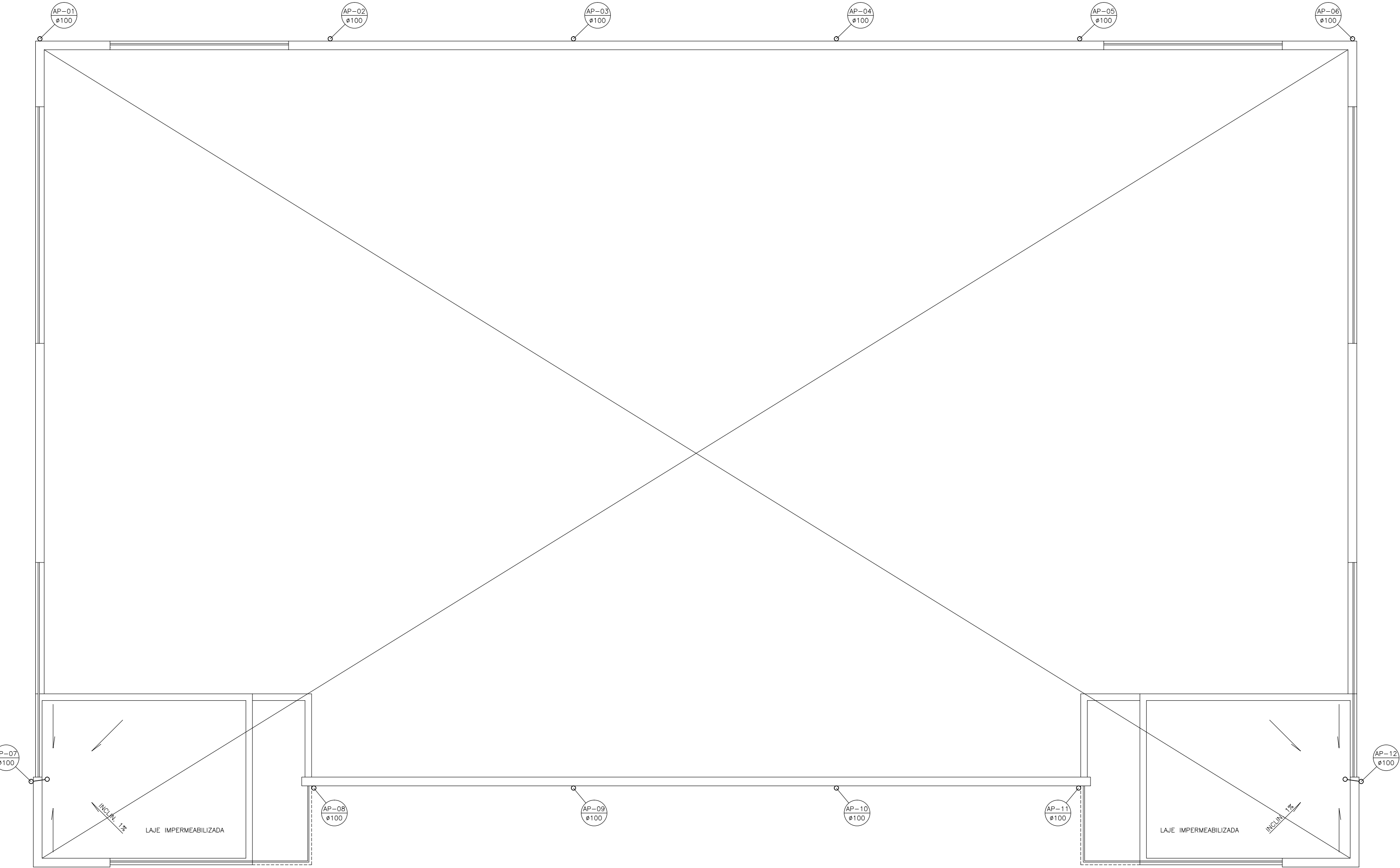

PLANTA DE COBERTURA

LEGENDA - ÁGUA PLUVIAL

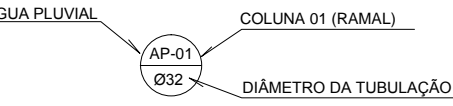

GRELHA



CAIXA DE PASSAGEM

Ø 100

DIÂMETRO DA TUBULAÇÃO

TUBO EM PVC PARA ÁGUA FRIA

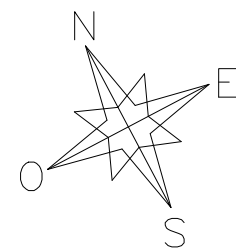
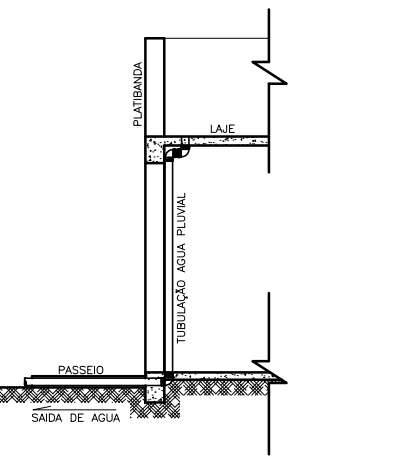
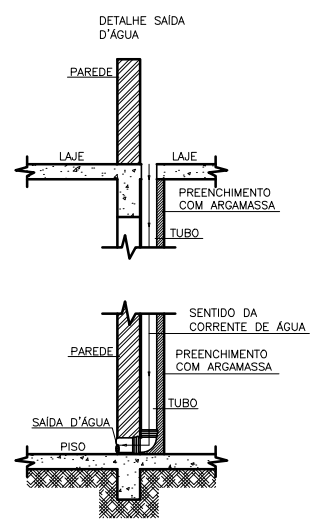
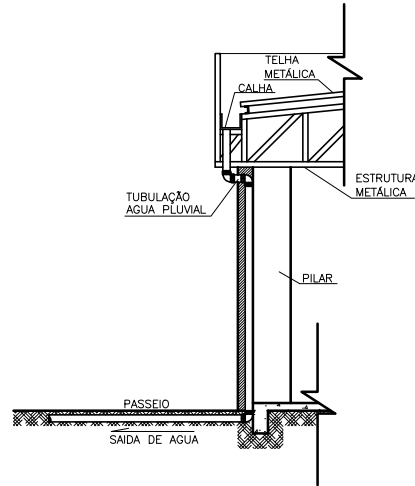
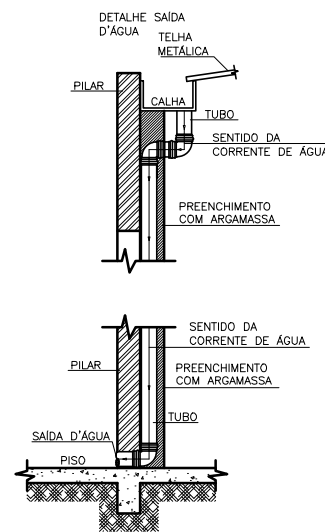

MERCADO MUNICIPAL DE JABORANDI

RESP. TÉCNICO:

YURI DE BRITO NEVES  
ARQUITETO E URBANISTA  
CAU - A 36.059-7

Nº PRANCHA:

14

PROJETO:

PROJETO - ÁGUA PLUVIAL - COBERTURA

NOME DA PRANCHA:

PLANTA DE COBERTURA

PROPRIETÁRIO:

PREFEITURA MUNICIPAL DE JABORANDI

CNPJ OU CPF:

ENDEREÇO:

RUA CLÉRISTON ANDRADE, CENTRO, JABORANDI - BA

REVISÃO:

ÁREA CONST.:

525,90 m²

RRT / ART:

ESCALA:

1/75

DATA:

OUTUBRO DE 2025



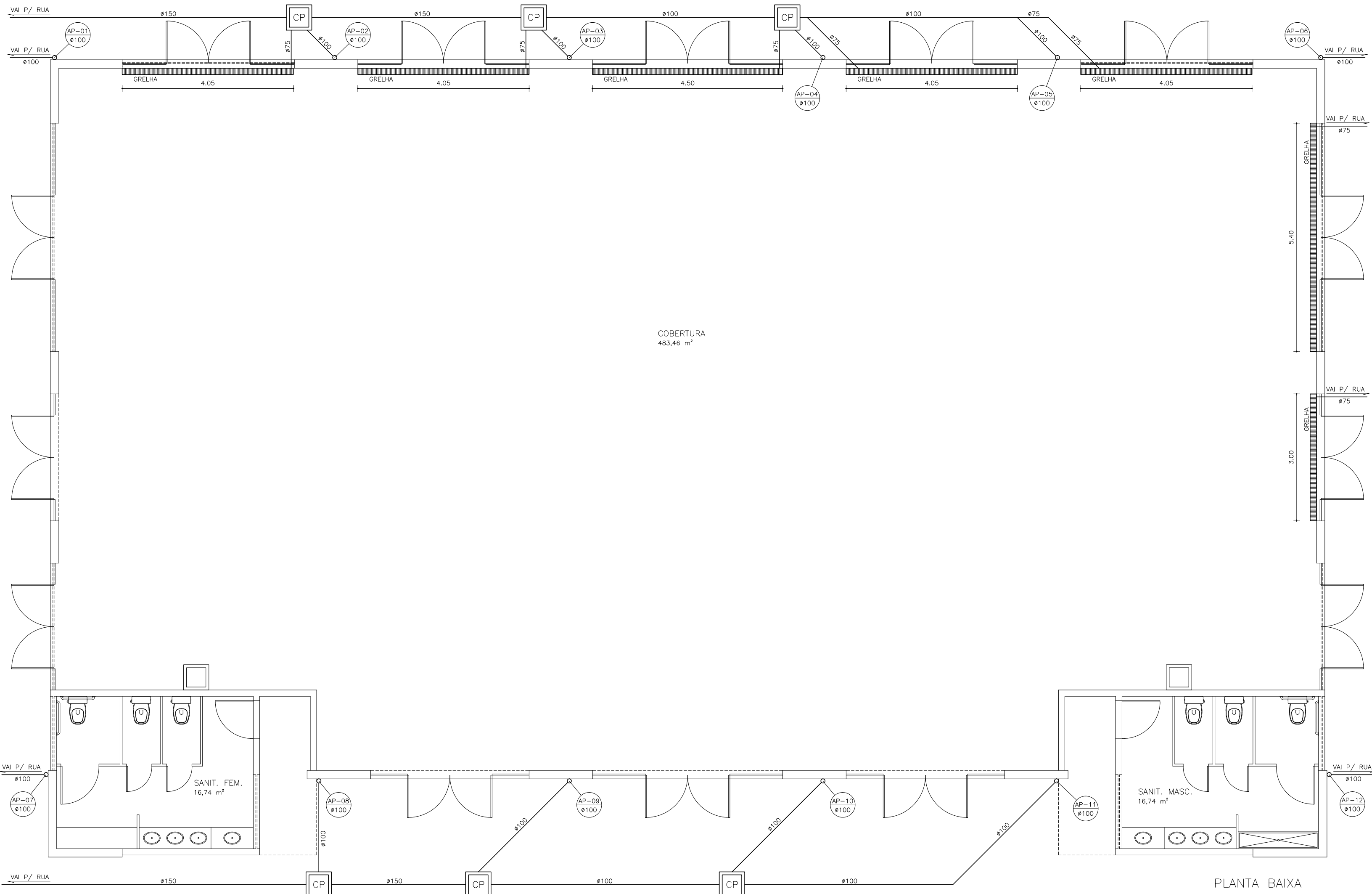

LEGENDA - ÁGUA PLUVIAL

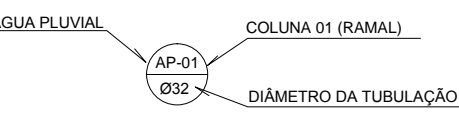

	GRELHA
	CAIXA DE PASSAGEM
Ø 100	DIÂMETRO DA TUBULAÇÃO
	TUBO EM PVC PARA ÁGUA FRIA

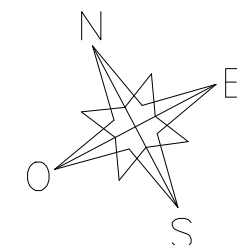
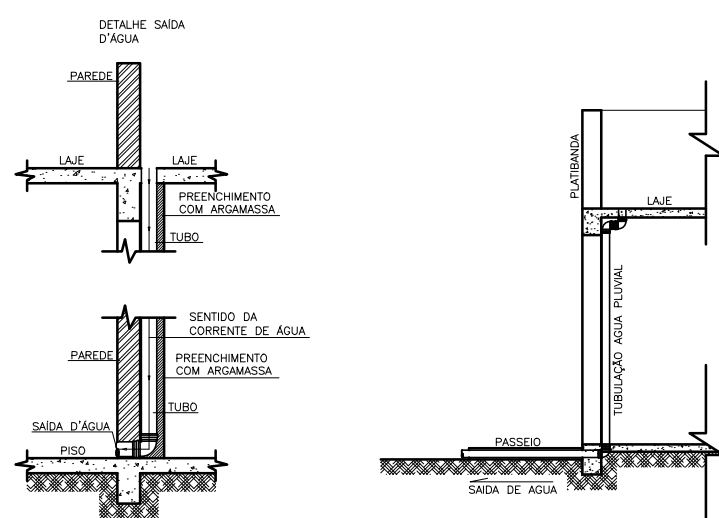
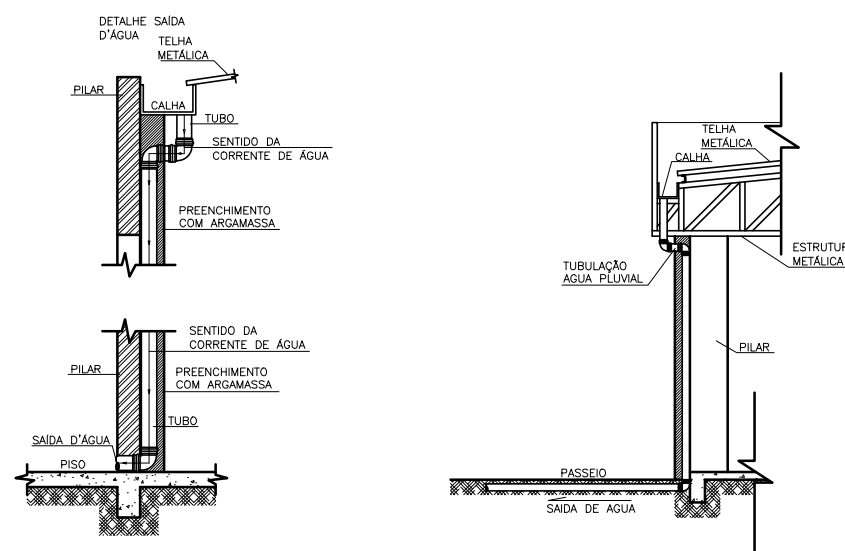

TÍTULO:  
MERCADO MUNICIPAL DE JABORANDI

RESP. TÉCNICO:

YURI DE BRITO NEVES  
ARQUITETO E URBANISTA  
CAU - A 36.059-7

Nº PRANCHA:

15

PROJETO:  
PROJETO - ÁGUA PLUVIAL - COBERTURA

NOME DA PRANCHA:  
PLANTA BAIXA

PROPRIETÁRIO:  
PREFEITURA MUNICIPAL DE JABORANDI

CNPJ OU CPF:

ENDEREÇO:  
RUA CLÉRISTON ANDRADE, CENTRO, JABORANDI - BA

REVISÃO:

ÁREA CONST.:  
525,90 m²

RTT / ART:

ESCALA:  
1/75

DATA:  
OUTUBRO DE 2025

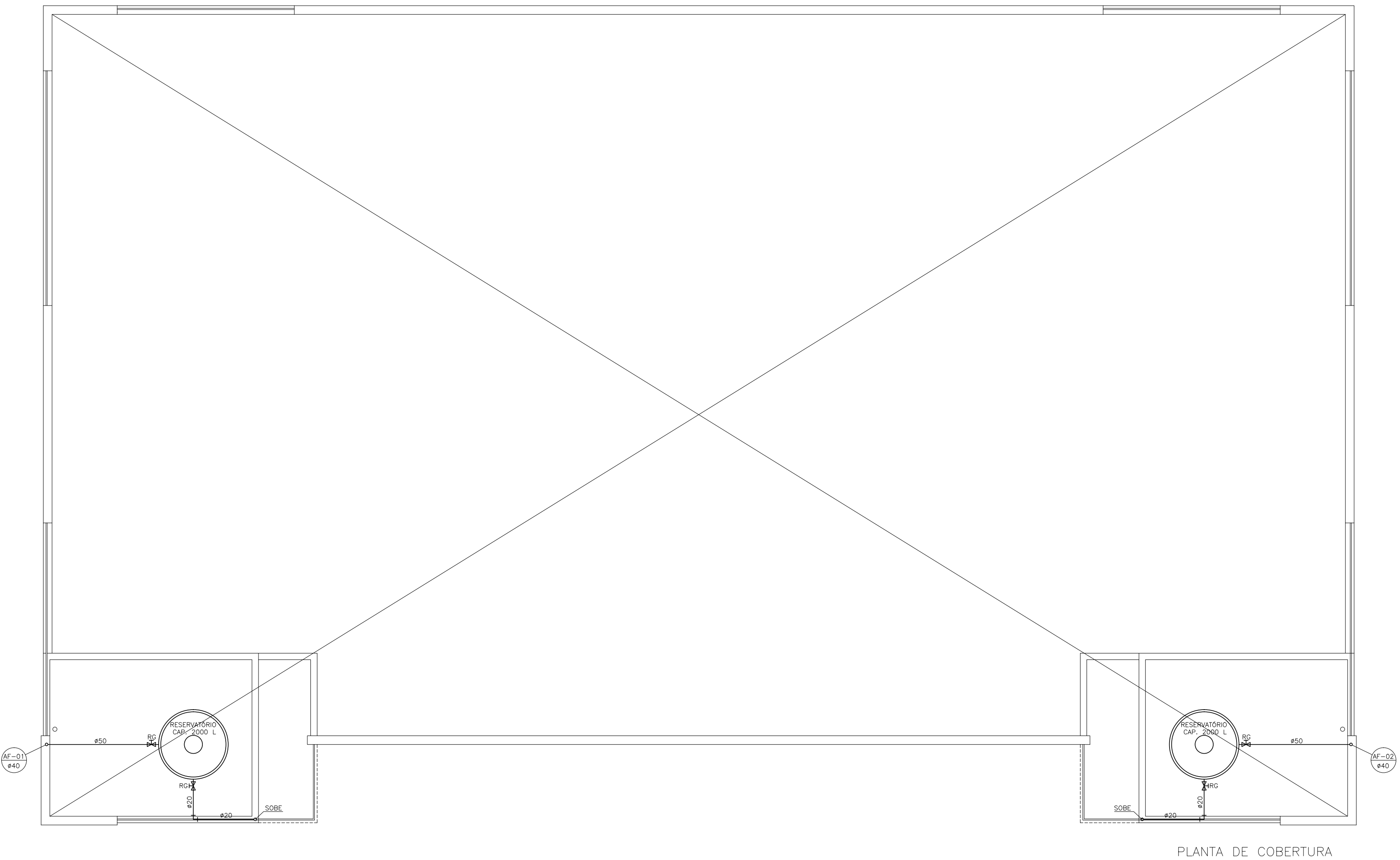
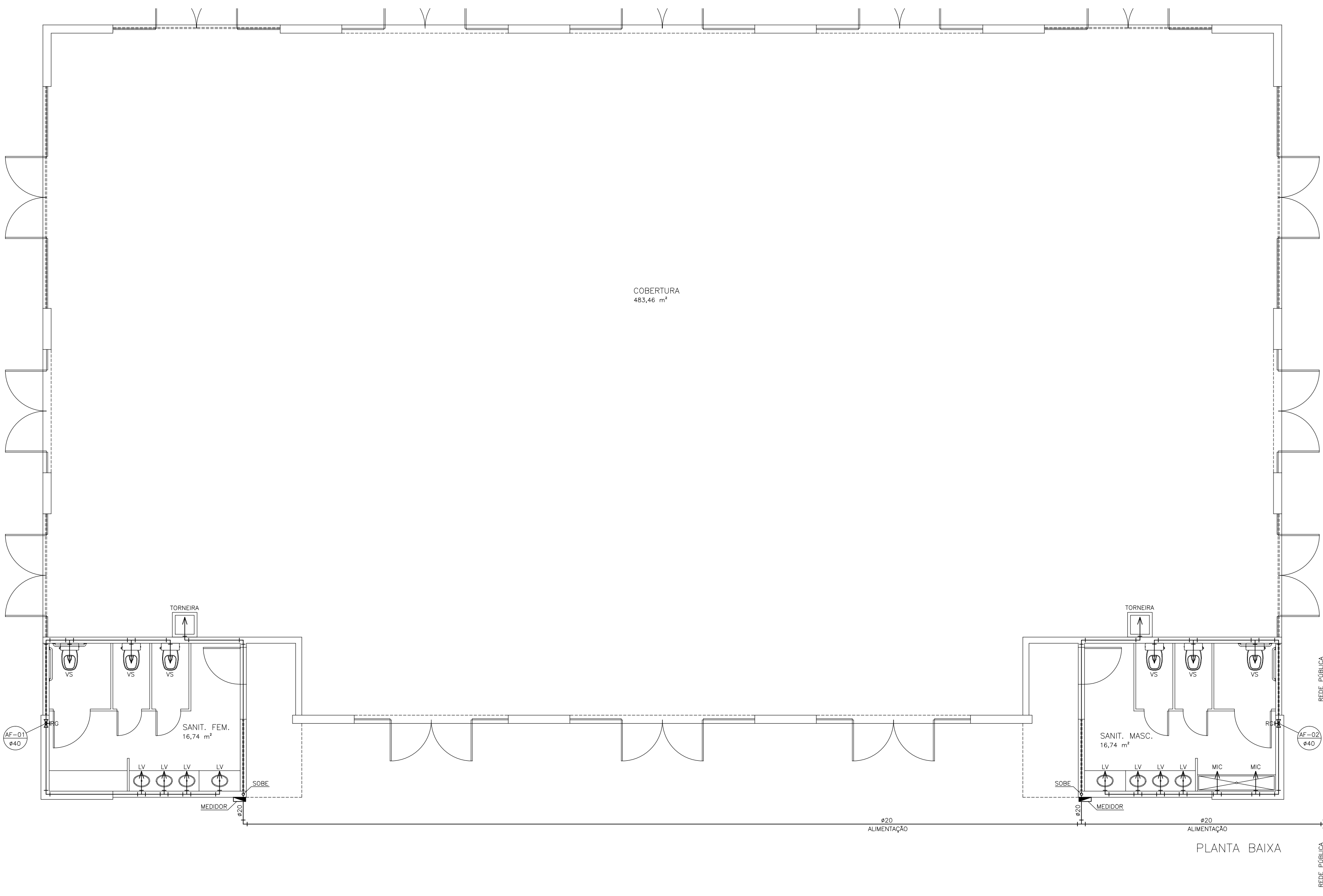

LEGENDA - HIDRÁULICA			
<div>ÁGUA FRIA</div> <div>COLUNA 01 (RAMAL)</div> <div>AF-01 Ø20</div> <div>DIÂMETRO DA TUBULAÇÃO</div>			
RG	REGISTRO DE GAVETA	FL	FILTRO
RP	REGISTRO DE PRESSÃO	TQ	TANQUE DE LAVAR ROUPA
TE		MQ	MAQUINA DE LAVAR
CT	CURVA DE 90		
SA	SAÍDA DE ÁGUA (PONTO)		
CH	CHUVEIRO		
VS	VASO SANITÁRIO		
LV	LAVATÓRIO		
PIA	PIA DE COZINHA (DESPEJO)		

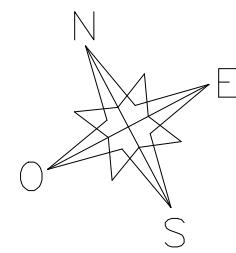

TÍTULO:			
MERCADO MUNICIPAL DE JABORANDI			
RESP. TÉCNICO:		Nº PRANCHA:	
YURI DE BRITO NEVES ARQUITETO E URBANISTA CAU - A 36.059-7		16	
PROJETO:			
PROJETO - ÁGUA - COBERTURA			
NOME DA PRANCHA:			
PLANTA BAIXA / PLANTA DE COBERTURA			
PROPRIETÁRIO:		CNPJ OU CPF:	
PREFEITURA MUNICIPAL DE JABORANDI			
ENDEREÇO:		REVISÃO:	
RUA CLÉRISTON ANDRADE, CENTRO, JABORANDI - BA			
ÁREA CONST.:	RRT / ART:	ESCALA:	DATA:
525,90 m²		1/75	OUTUBRO DE 2025

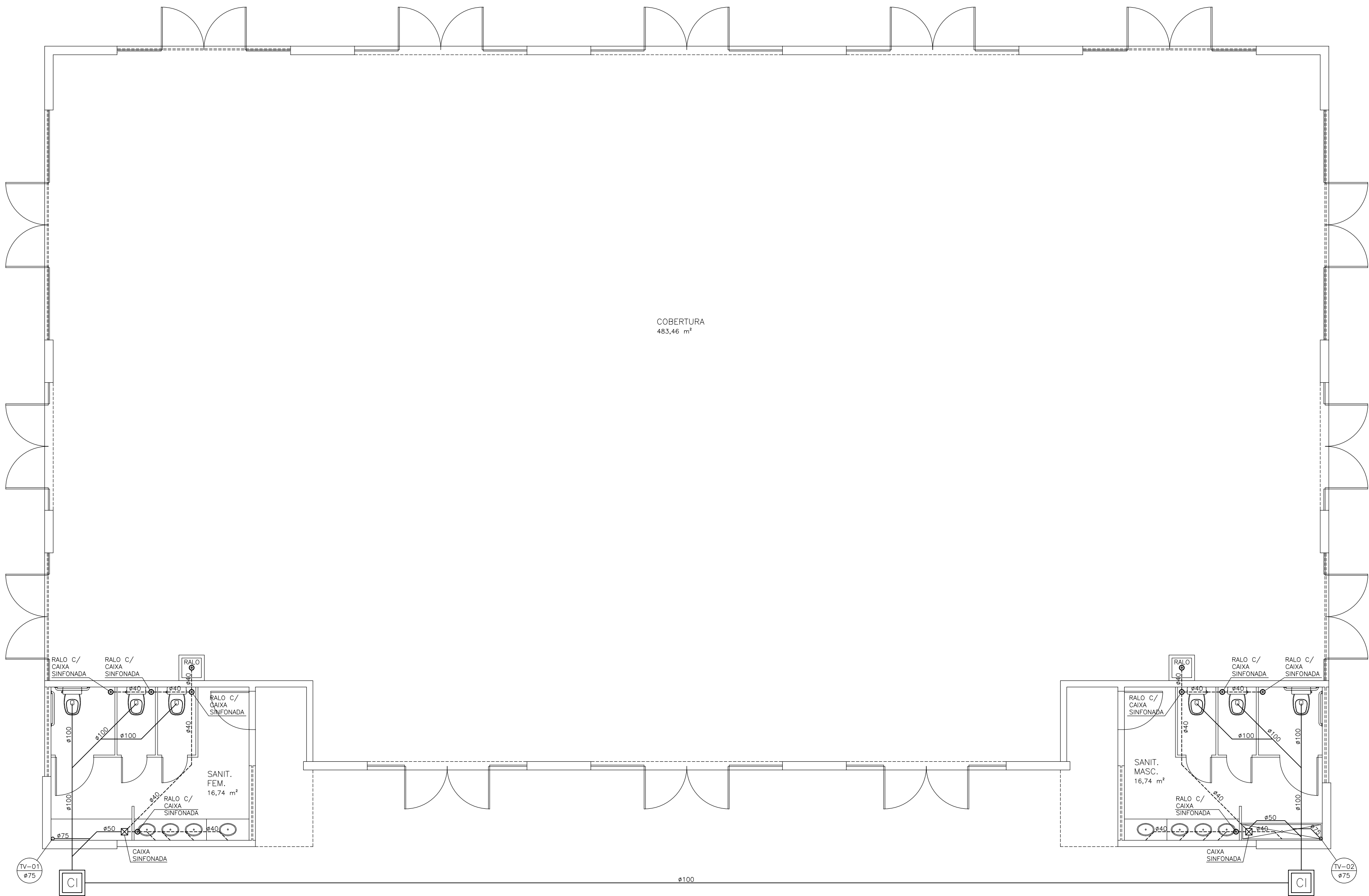

PLANTA BAIXA

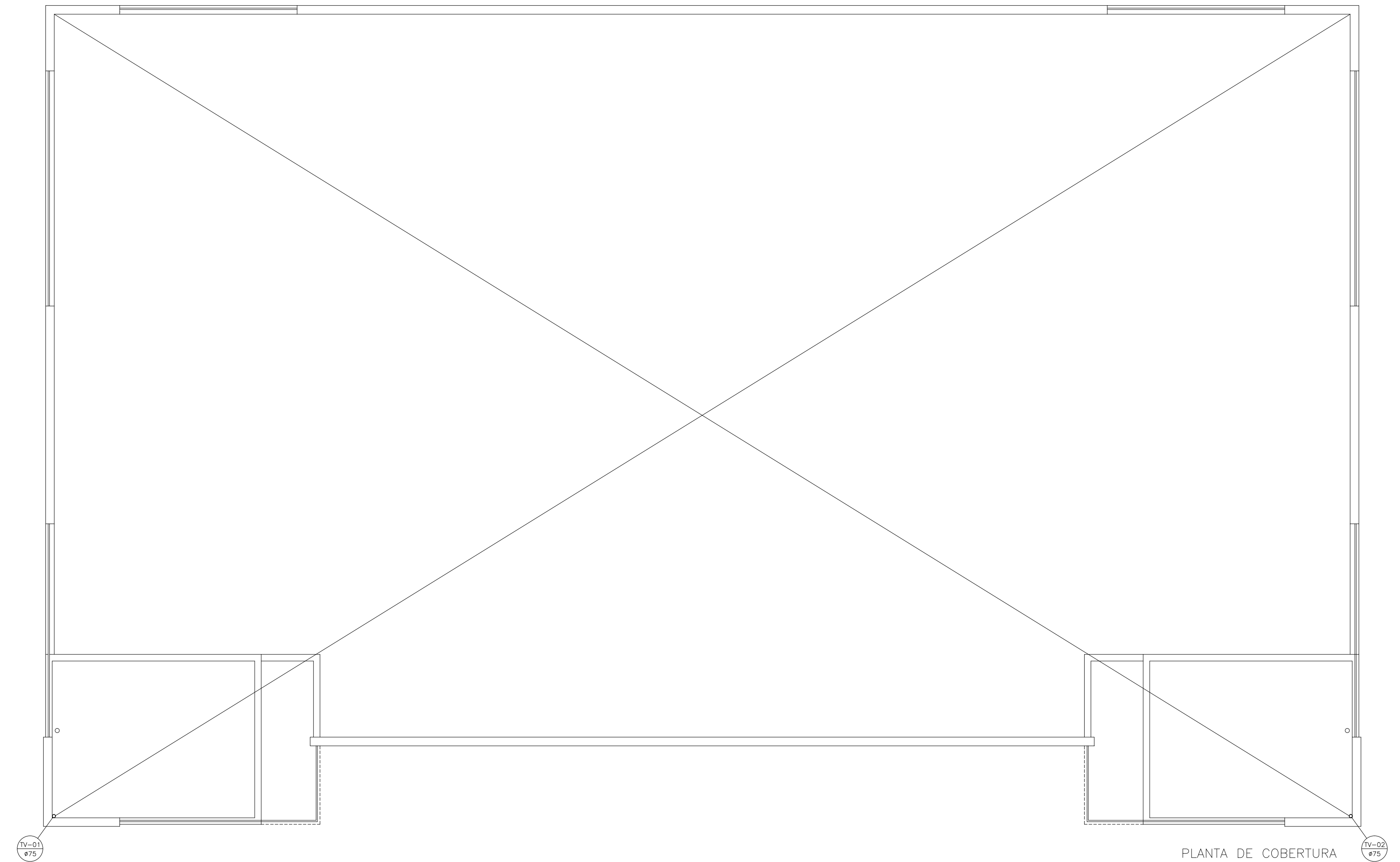

PLANTA DE COBERTURA

LEGENDA - ESGOTO

TUBO DE VENTILAÇÃO  
COLUNA 01  
TV-01  
Ø75  
DIÂMETRO  
TUBULAÇÃO

ESGOTO PRIMÁRIO

ESGOTO SECUNDÁRIO

○ RALO SIMPLES

⊙ RALO C/ CAIXA SIFONADA

⊗ RALO C/ CAIXA SIFONADA E TAMPA CEGA

⊠ CAIXA SIFONADA

CI CAIXA DE INSPEÇÃO

CG CAIXA DE GORDURA

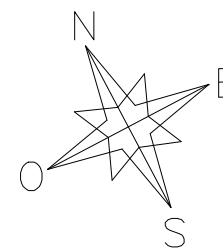

TÍTULO:

MERCADO MUNICIPAL DE JABORANDI

RESP. TÉCNICO:

YURI DE BRITO NEVES  
ARQUITETO E URBANISTA  
CAU - A 36.059-7

Nº PRANCHA:

18

PROJETO:

PROJETO - ESGOTO - COBERTURA

NOME DA PRANCHA:

PLANTA BAIXA / PLANTA DE COBERTURA

PROPRIETÁRIO:

PREFEITURA MUNICIPAL DE JABORANDI

CNPJ OU CPF:

ENDEREÇO:

RUA CLÉRISTON ANDRADE, CENTRO, JABORANDI - BA

REVISÃO:

ÁREA CONST.:

525,90 m²

RRT / ART:

ESCALA:

1/75

DATA:

OUTUBRO DE 2025

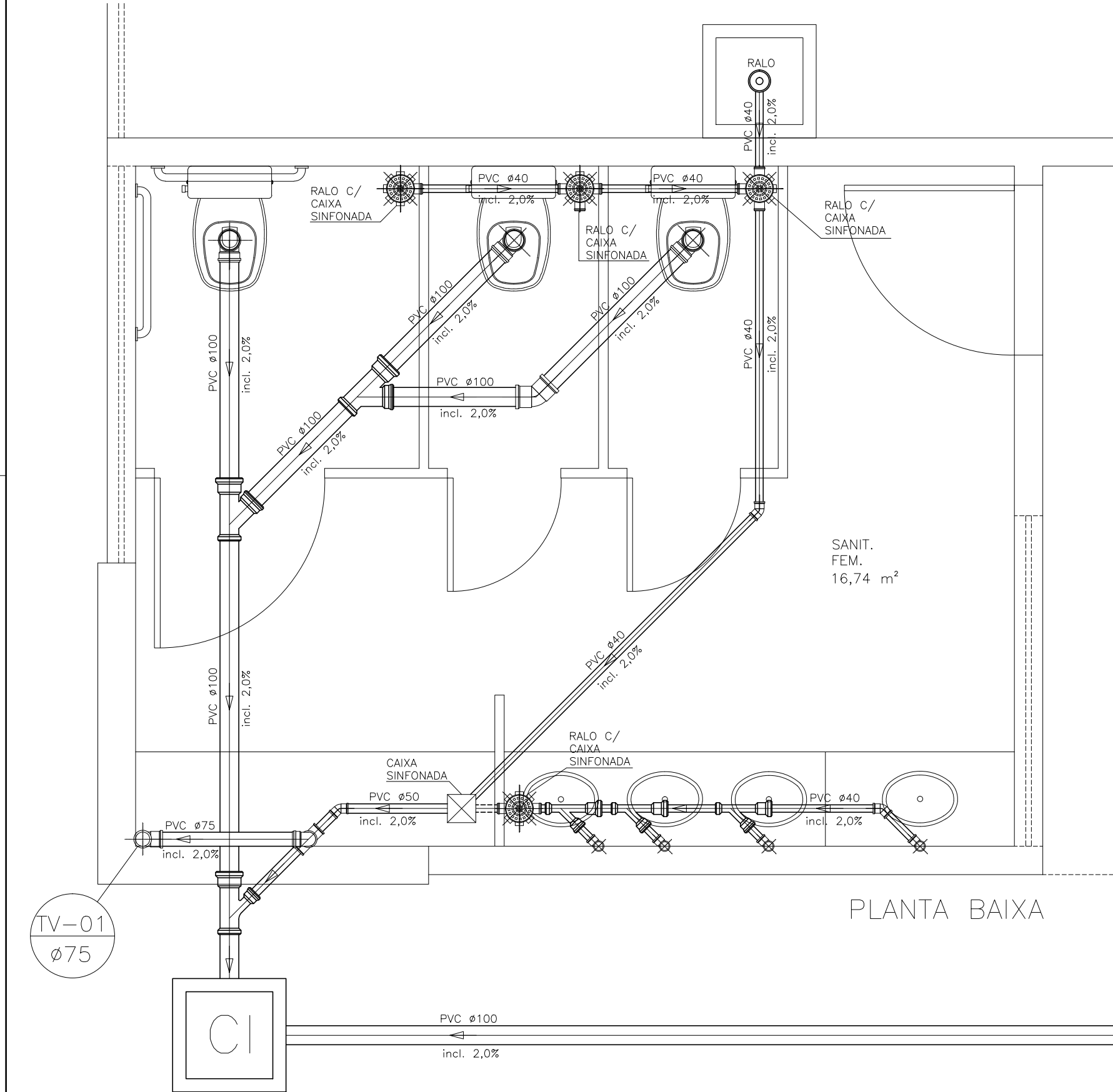

PLANTA BAIXA

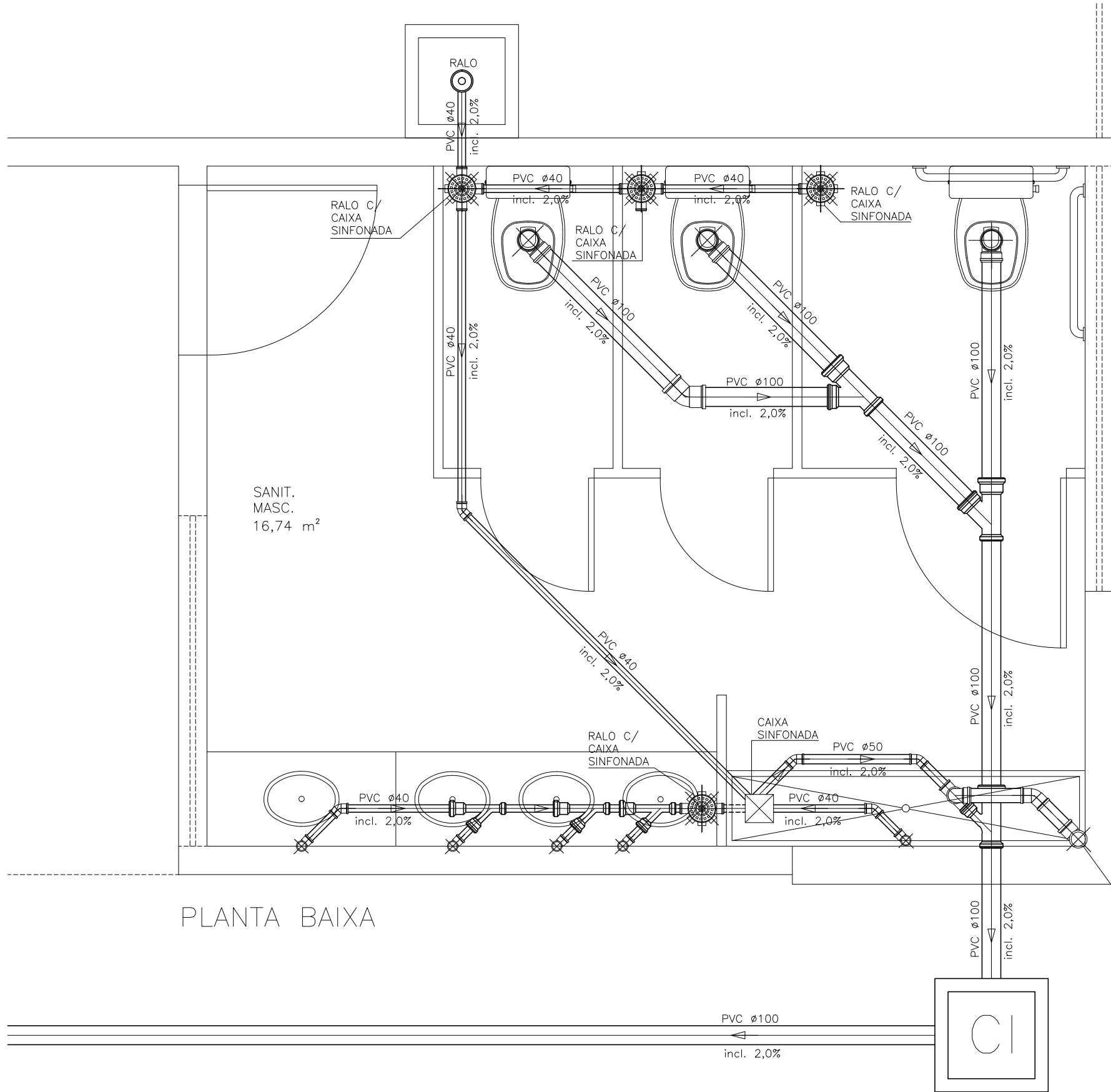

PLANTA BAIXA

TÍTULO:					
MERCADO MUNICIPAL DE JABORANDI					
RESP. TÉCNICO:		N° PRANCHA:			
YURI DE BRITO NEVES ARQUITETO E URBANISTA CAU - A 36.059-7		19			
PROJETO:					
PROJETO - ESGOTO - COBERTURA					
NOME DA PRANCHA:					
DETALHES					
PROPRIETÁRIO:		CNPJ OU CPF:			
PREFEITURA MUNICIPAL DE JABORANDI					
ENDEREÇO:		REVISÃO:			
RUA CLÉRISTON ANDRADE, CENTRO, JABORANDI - BA					
ÁREA CONST.:	RRT / ART:	ESCALA:	DATA:		
525,90 m²		1/25	OUTUBRO DE 2025		

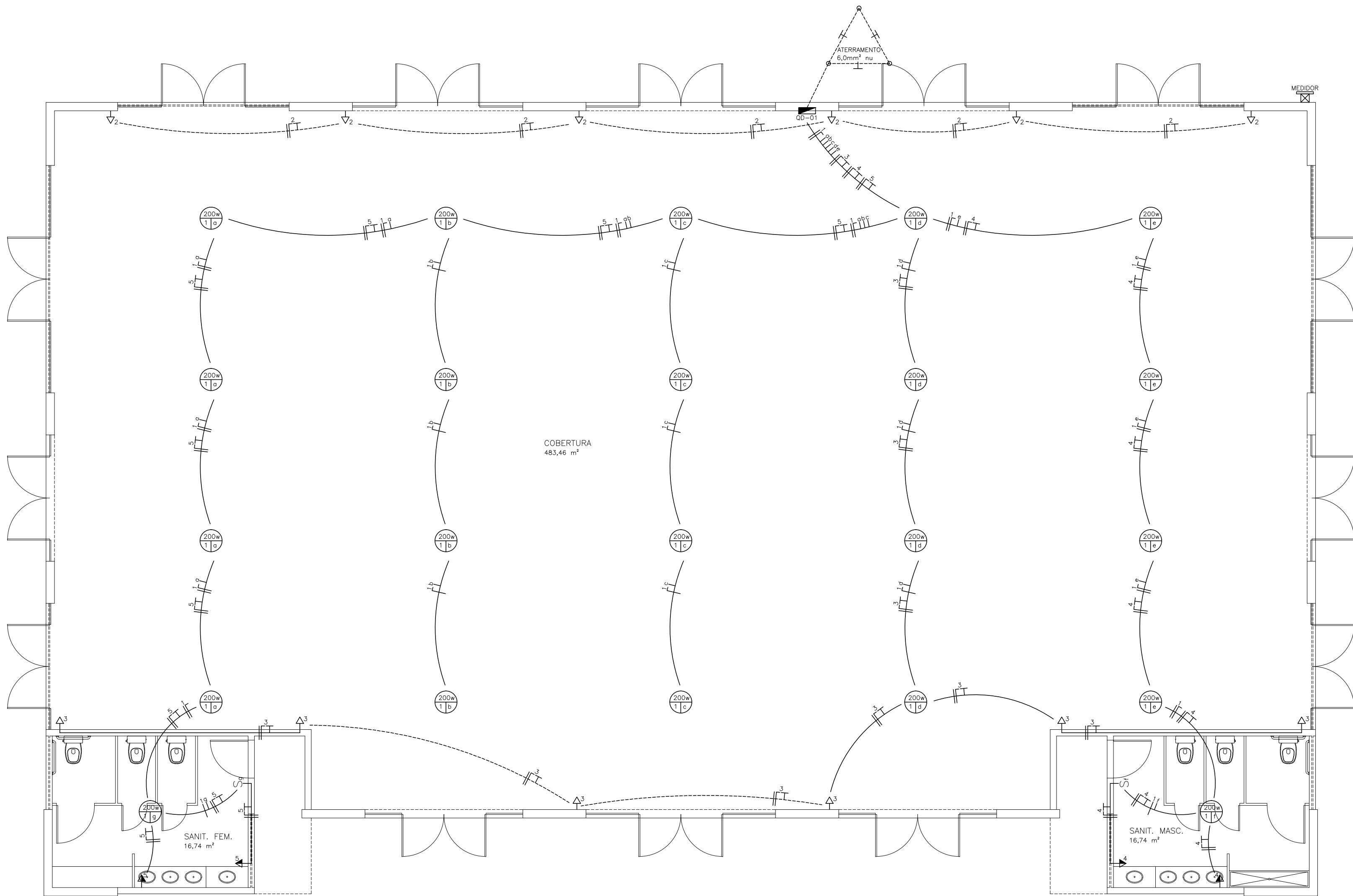

PLANTA BAIXA

#### LEGENDA - ELETRICA

CIRCUITO POT. LÂMPADA (W)  
IND. LÂMPADA

—	FASE - NEUTRO	—>	TOMADA BAIXA H=30cm
—T	FASE - NEUTRO - TERRA	—>	TOMADA MEDIA H=1,20m
—T	FASE - NEUTRO - RETORNO	—>	TOMADA ALTA H=2,00m
—T	FASE - RETORNO	—>	TOMADA DE TELEFONE
—T	NEUTRO - RETORNO	—>	TOMADA DE TV
—T	NUMERO DO CIRCUITO	—>	ARANDELA 60w
S	INTERRUPTOR SIMPLES	—>	TOMADA DE INTERNET
S	INTERRUPTOR TRES TECLA (LAMPADAS a.b.c)	—>	QUADRO DE DISTRIBUIÇÃO
S	INTERRUPTOR TRES TECLAS THREE-WAY EM C E SIPLES EM A e B	—>	CAIXA DE PASSAGEM
—	ELETRODUTO EMBUTIDO EM PAREDE OU TETO		
----	ELETRODUTO EMBUTIDO EM PISO		

#### RECOMENDAÇÕES:

NEUTRO - CABO AZUL  
TERRA - VERDE  
FASE A - CABO VERMELHO  
FASE B - CABO BRANCO  
FASE C - CABO PRETO

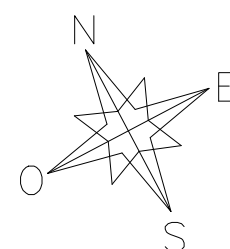

#### TÍTULO: MERCADO MUNICIPAL DE JABORANDI

RESP. TÉCNICO: YURI DE BRITO NEVES  
ARQUITETO E URBANISTA  
CAU - A 36.059-7

Nº PRANCHA:

20

PROJETO: PROJETO - ELÉTRICO - COBERTURA

NOME DA PRANCHA: PLANTA BAIXA

PROPRIETÁRIO: PREFEITURA MUNICIPAL DE JABORANDI	CNPJ OU CPF:
ENDEREÇO: RUA CLÉRISTON ANDRADE, CENTRO, JABORANDI - BA	REVISÃO:
ÁREA CONST.: 525,90 m²	DATA: OUTUBRO DE 2025



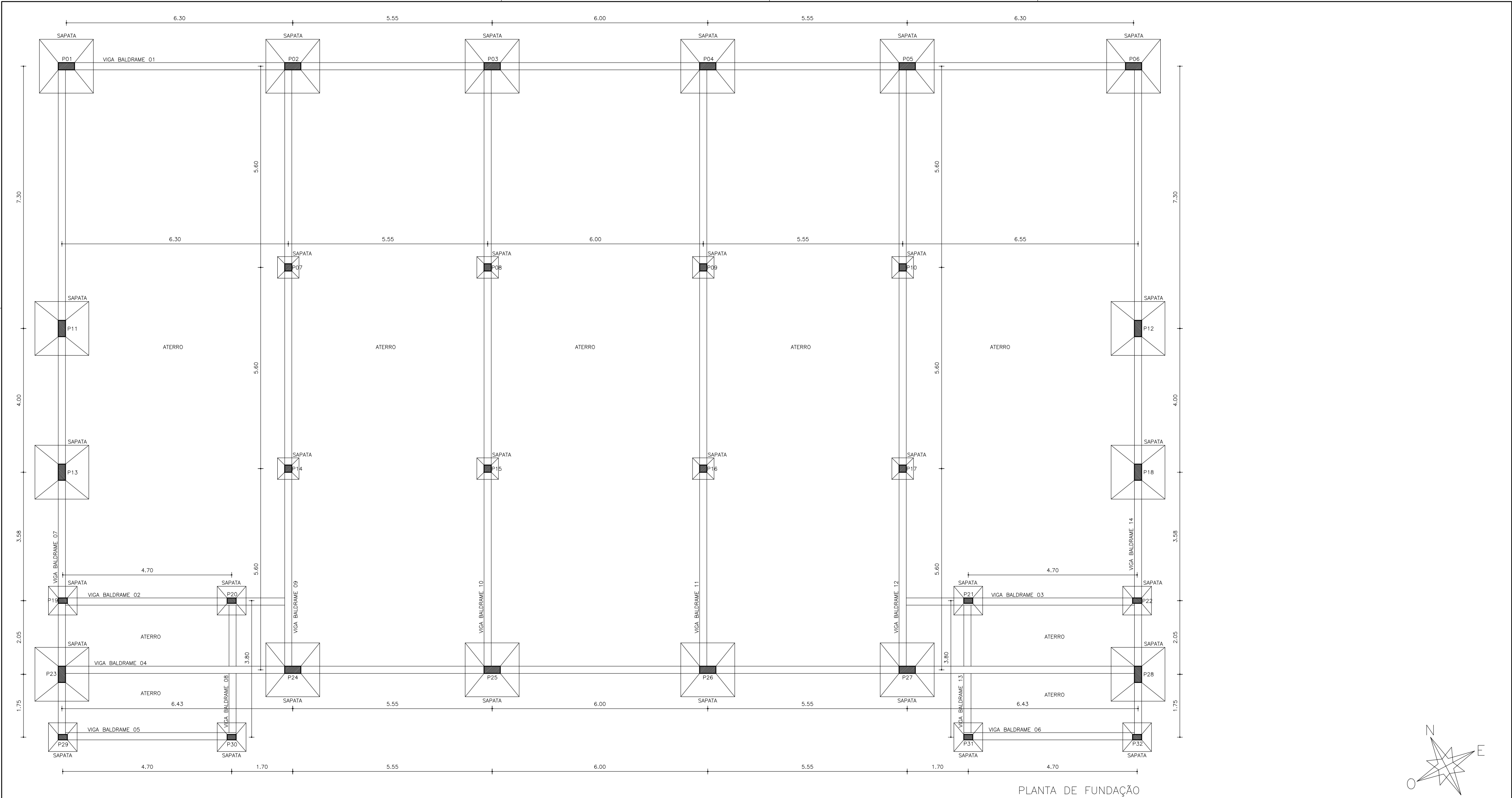

PLANTA DE FUNDAÇÃO

TÍTULO:			
MERCADO MUNICIPAL DE JABORANDI			
RESP. TÉCNICO:			N° PRANCHA:
YURI DE BRITO NEVES ARQUITETO E URBANISTA CAU - A 36.059-7			21
PROJETO:			
PROJETO - ESTRUTURAL - COBERTURA			
NOME DA PRANCHA:			
PLANTA DE FUNDAÇÃO			
PROPRIETÁRIO:			CNPJ OU CPF:
PREFEITURA MUNICIPAL DE JABORANDI			
ENDEREÇO:			REVISÃO:
RUA CLÉRISTON ANDRADE, CENTRO, JABORANDI - BA			
ÁREA CONST.:	RRT / ART:	ESCALA:	DATA:
525,90 m²		1/75	OUTUBRO DE 2025

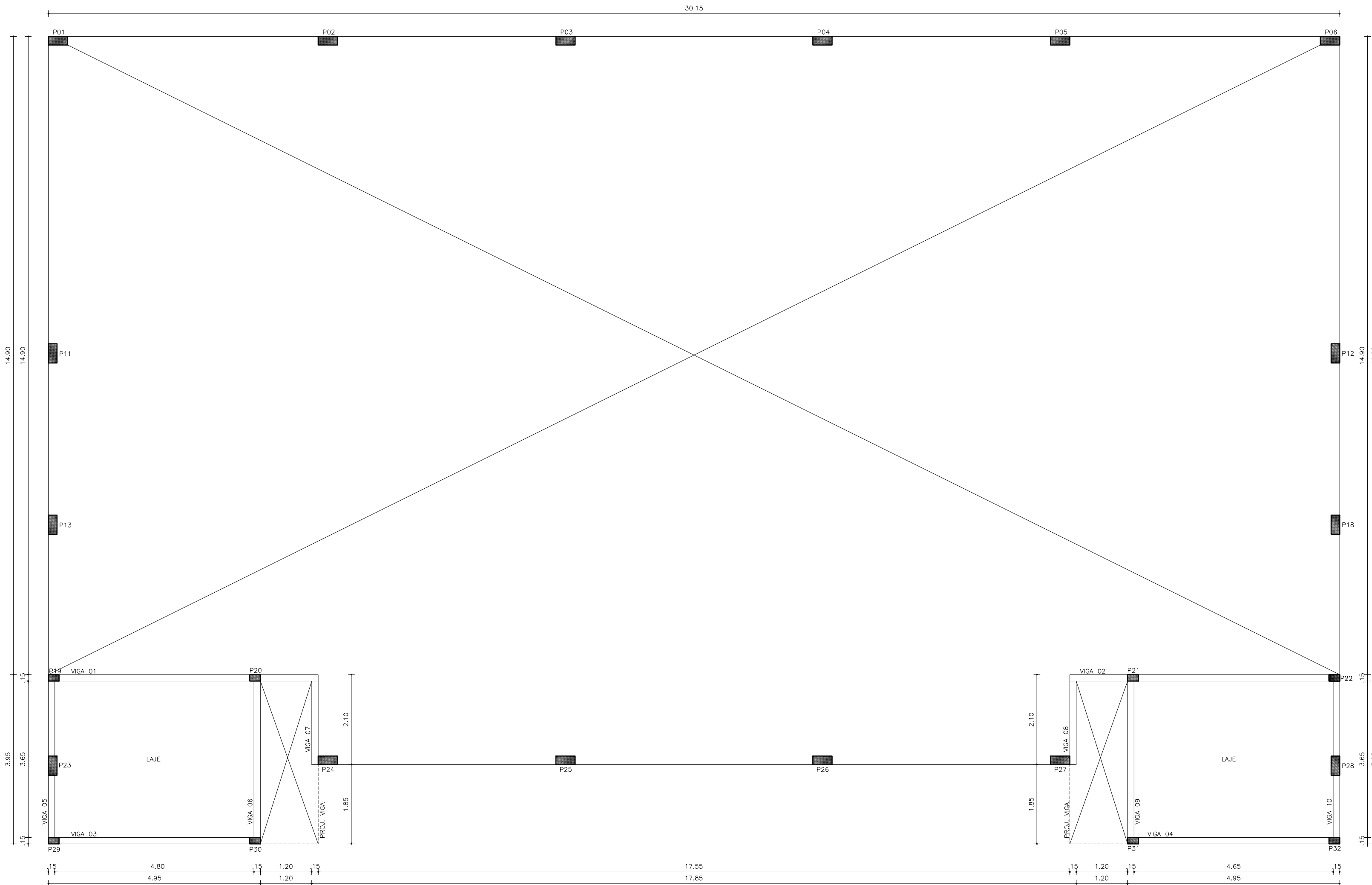

PLANTA DE VIGAMENTO

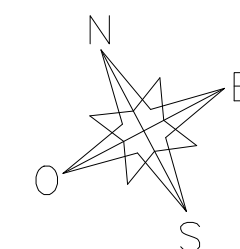

TÍTULO:

MERCADO MUNICIPAL DE JABORANDI

RESP. TÉCNICO:

YURI DE BRITO NEVES  
ARQUITETO E URBANISTA  
CAU - A 36.059-7

N° PRANCHA:

22

PROJETO:

PROJETO - ESTRUTURAL - COBERTURA

NOME DA PRANCHA:

PLANTA DE VIGAMENTO

PROPRIETÁRIO:

PREFEITURA MUNICIPAL DE JABORANDI

CNPJ OU CPF:

ENDEREÇO:

RUA CLÉRISTON ANDRADE, CENTRO, JABORANDI - BA

REVISÃO:

ÁREA CONST.:

525,90 m²

RRT / ART:

ESCALA:

1/75

DATA:

OUTUBRO DE 2025

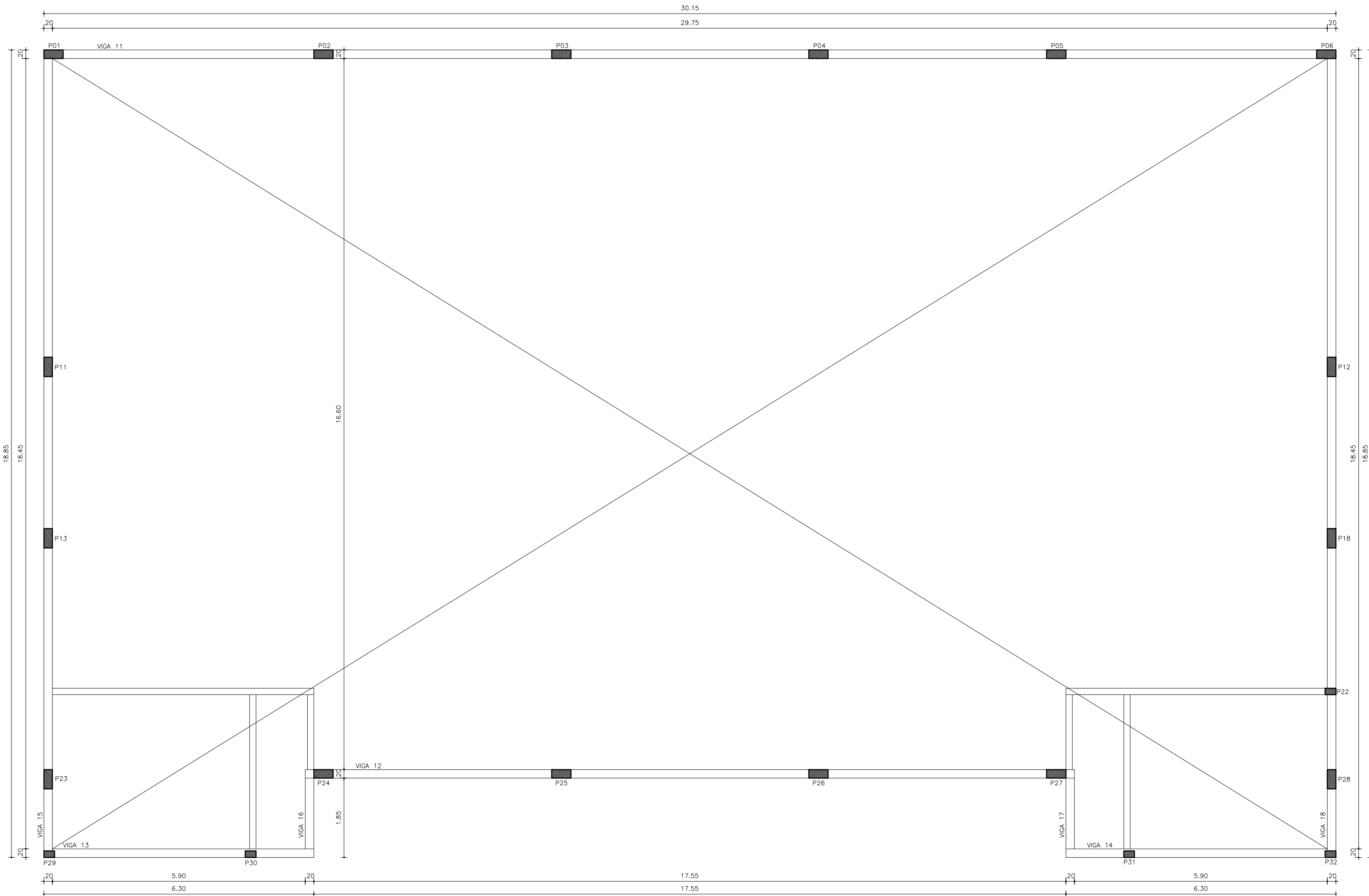

PLANTA DE VIGAMENTO

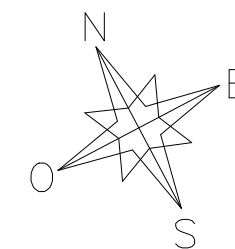

TÍTULO:

MERCADO MUNICIPAL DE JABORANDI

RESP. TÉCNICO:

YURI DE BRITO NEVES  
ARQUITETO E URBANISTA  
CAU - A 36.059-7

N° PRANCHA:

23

PROJETO:

PROJETO - ESTRUTURA - COBERTURA

NOME DA PRANCHA:

PLANTA DE VIGAMENTO

PROPRIETÁRIO:

PREFEITURA MUNICIPAL DE JABORANDI

CNPJ OU CPF:

ENDEREÇO:

RUA CLÉRISTON ANDRADE, CENTRO, JABORANDI - BA

REVISÃO:

ÁREA CONST.:

525,90 m²

RRT / ART:

ESCALA:

1/75

DATA:

OUTUBRO DE 2025

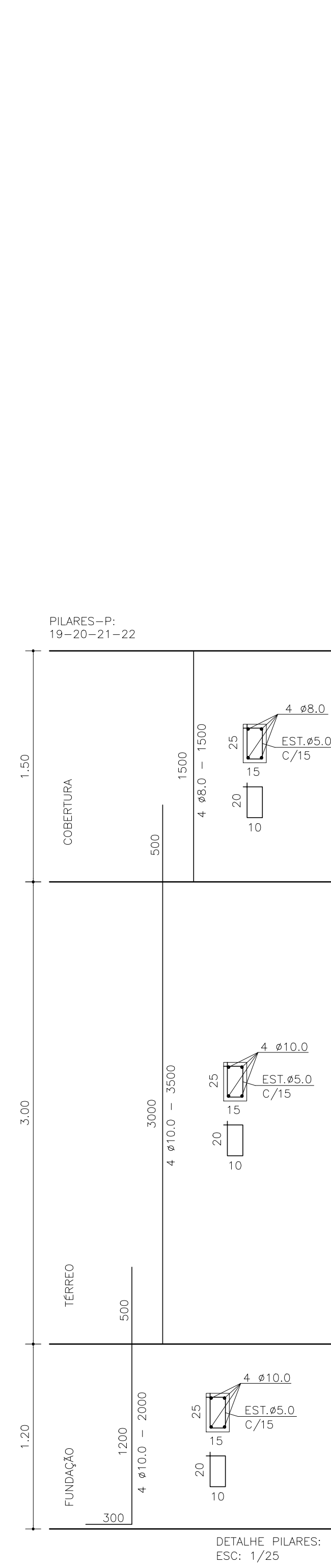
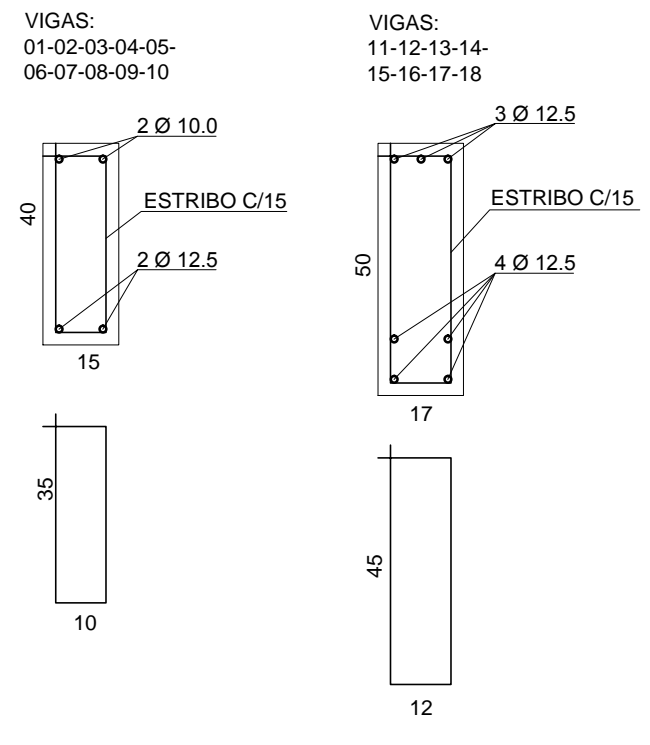
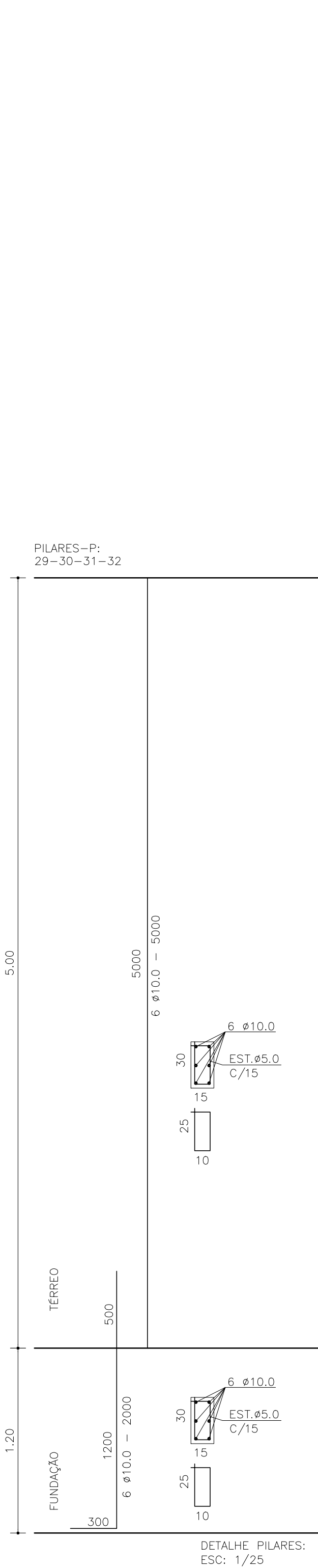
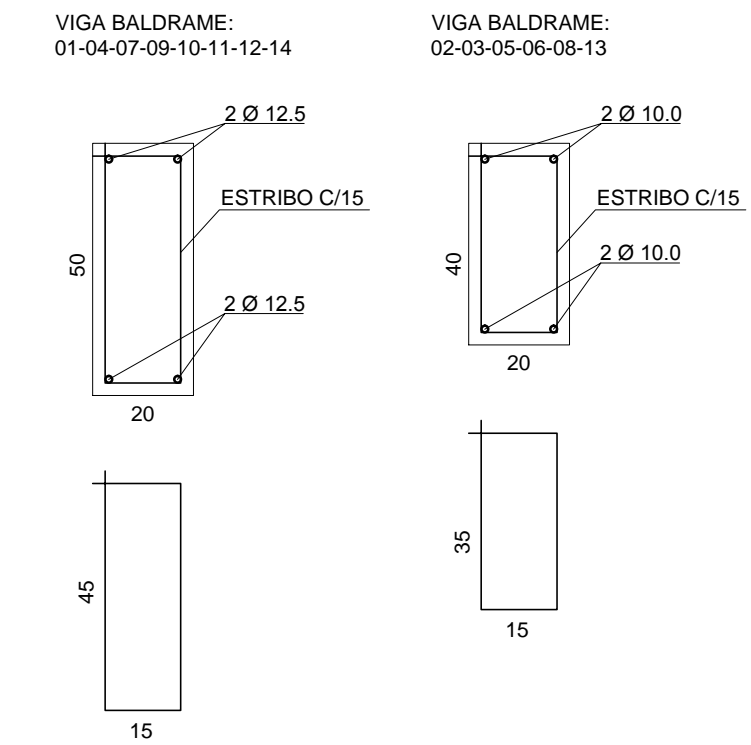
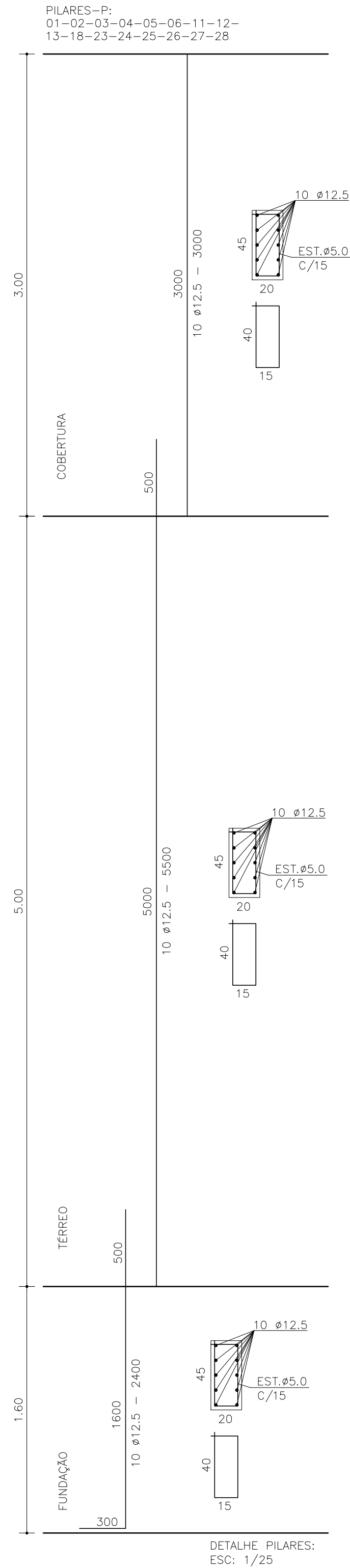
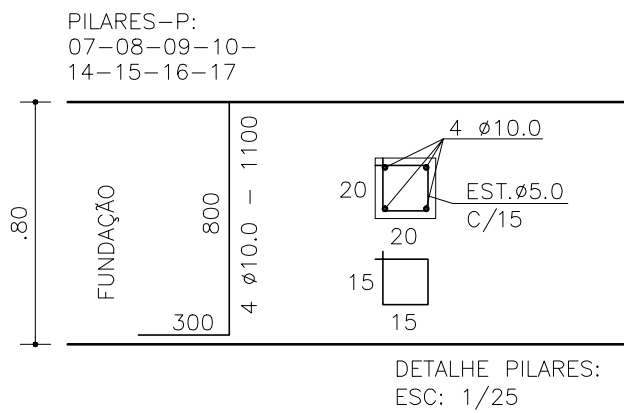
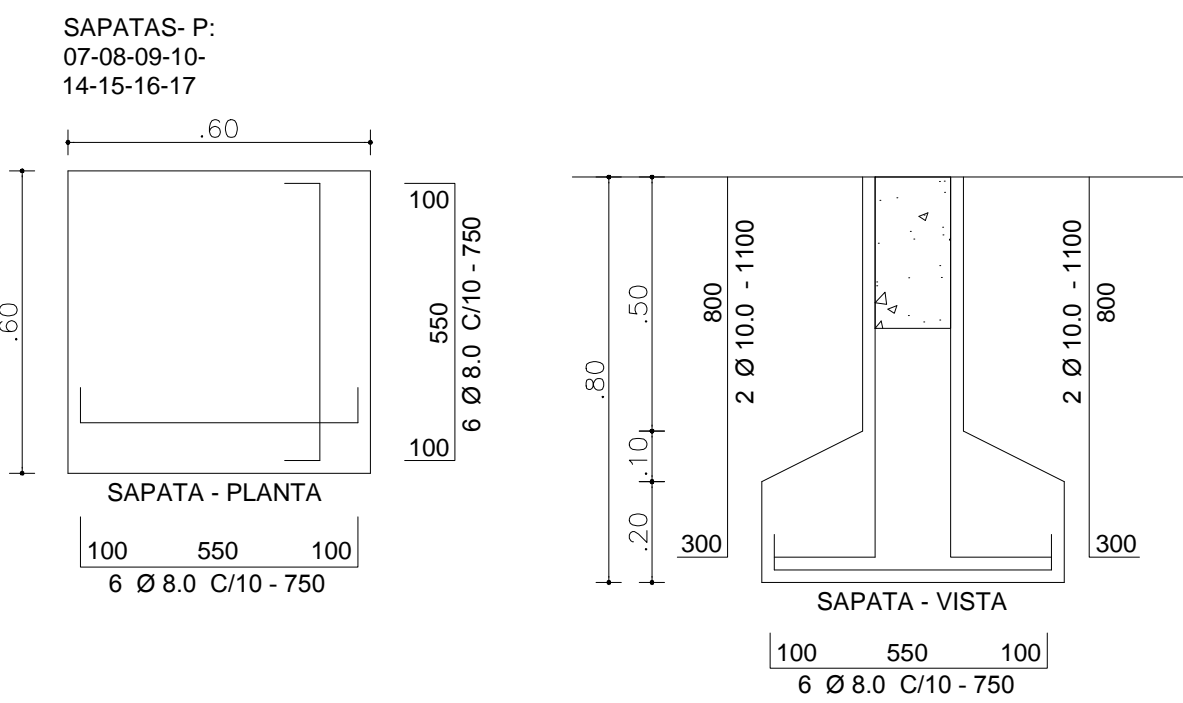
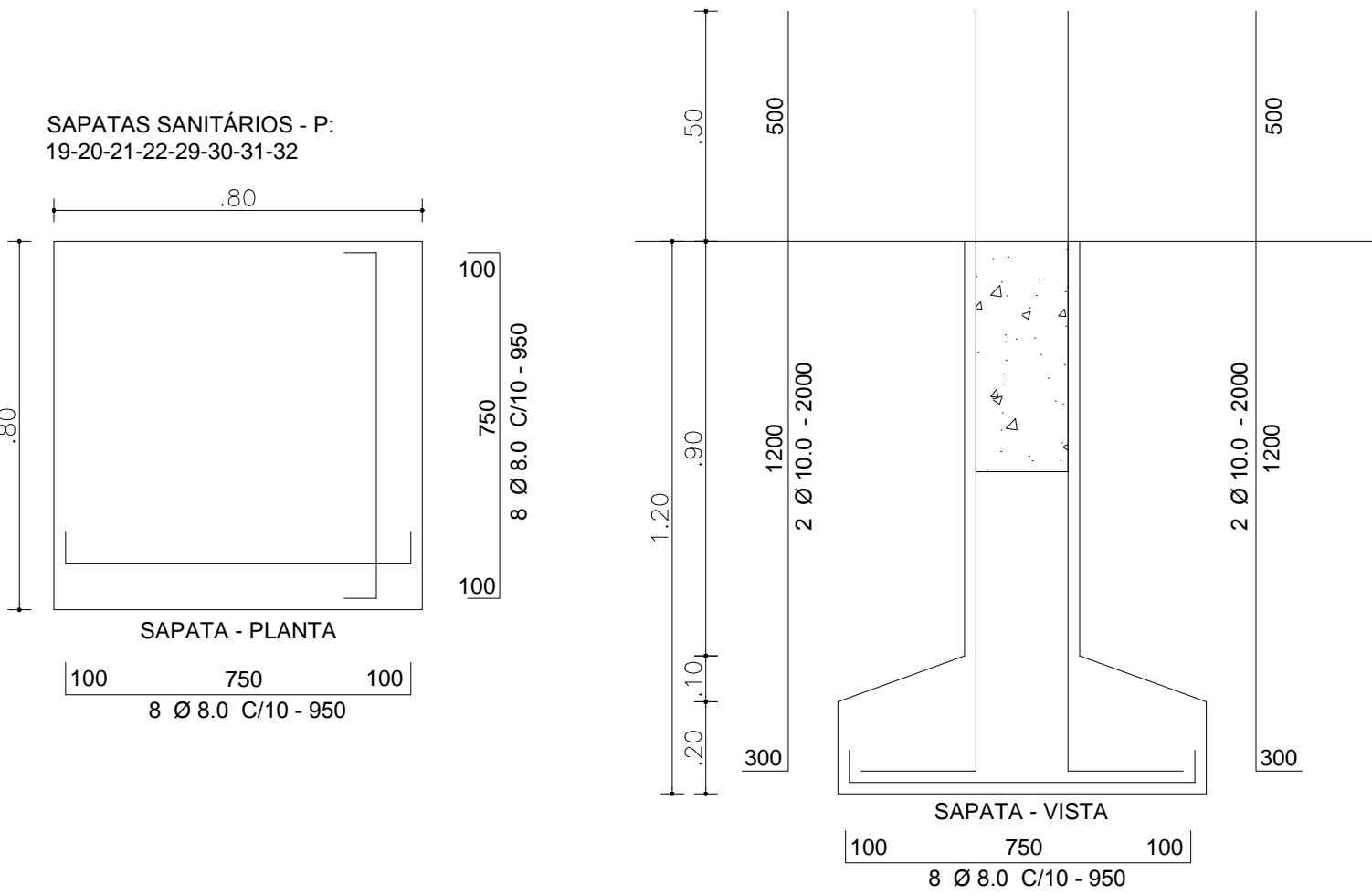
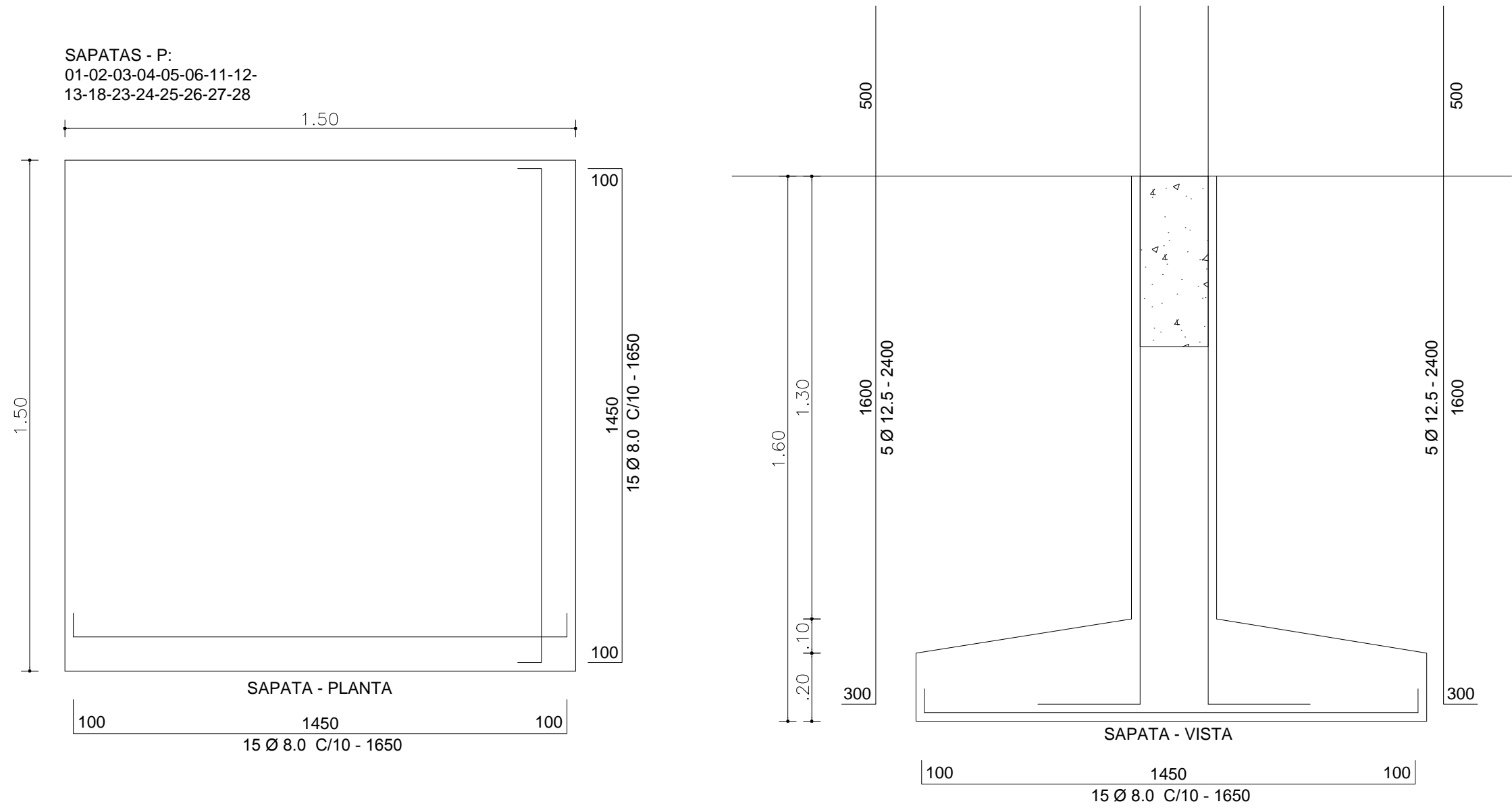

TÍTULO:

## MERCADO MUNICIPAL DE JABORANDI

RESP. TÉCNICO:	YURI DE BRITO NEVES ARQUITETO E URBANISTA CAU - A 36.059-7		Nº PRANCHA: <b>24</b>
PROJETO:	PROJETO - ESTRUTURA - COBERTURA		
NOME DA PRANCHA:	DETALHES		
PROPRIETÁRIO:	PREFEITURA MUNICIPAL DE JABORANDI		CNPJ OU CPF:
ENDEREÇO:	RUA CLÉRISTON ANDRADE, CENTRO, JABORANDI - BA		REVISÃO:
ÁREA CONST.:	RRT / ART:	ESCALA:	DATA:
525,90 m²		1/15, 1/25	OUTUBRO DE 2025





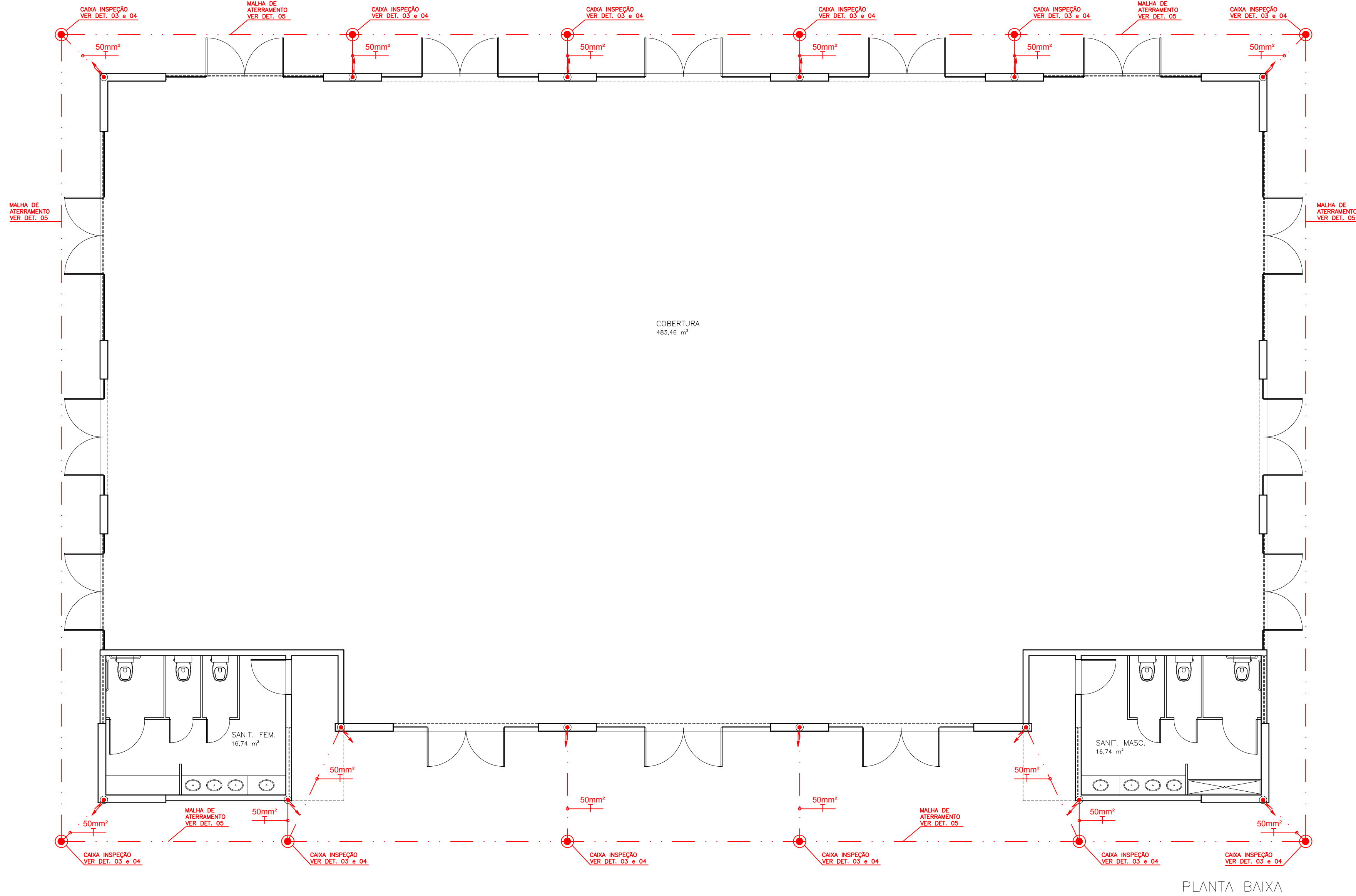

PLANTA BAIXA

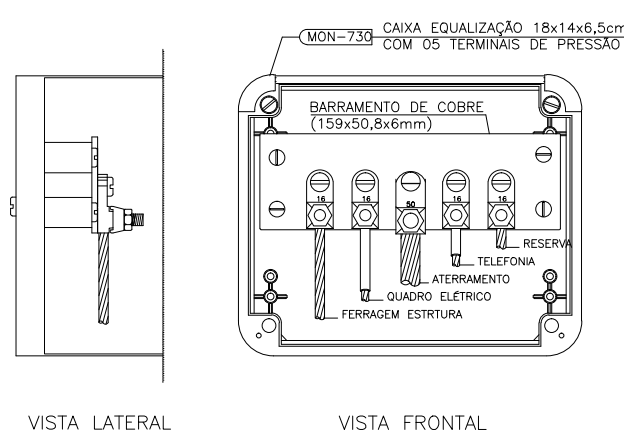

CAIXA DE EIGUALIZAÇÃO DOS POTENCIAIS 18x14cm EM PVC  
DETALHE 4.2.05

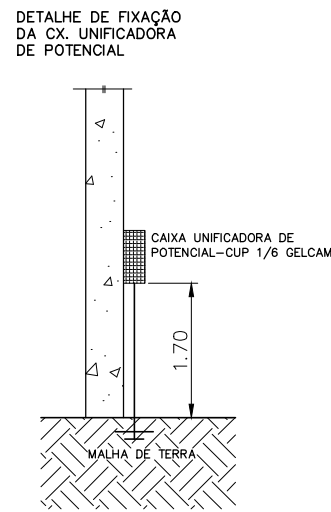

CAIXA UNIFICADORA DE POTENCIAL

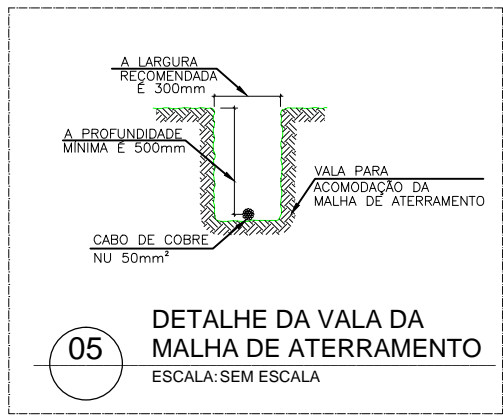

DETALHE DA VALA DA MALHA DE ATERRAMENTO  
ESCALA: SEM ESCALA

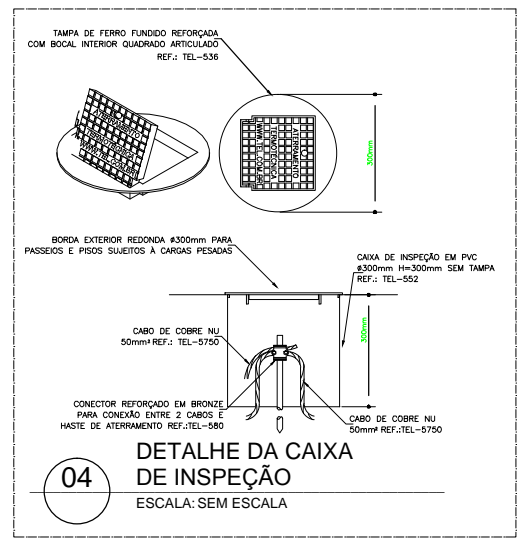

DETALHE DA CAIXA DE INSPEÇÃO  
ESCALA: SEM ESCALA

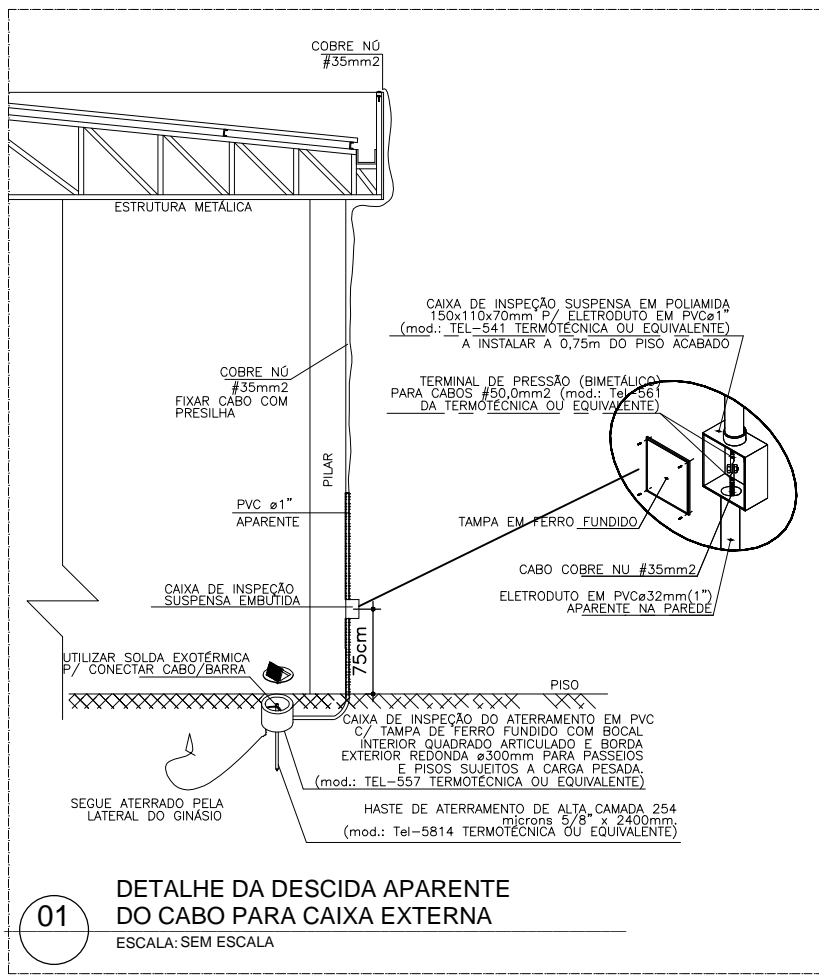

DETALHE DA DESCIDA APARENTE DO CABO PARA CAIXA EXTERNA  
ESCALA: SEM ESCALA

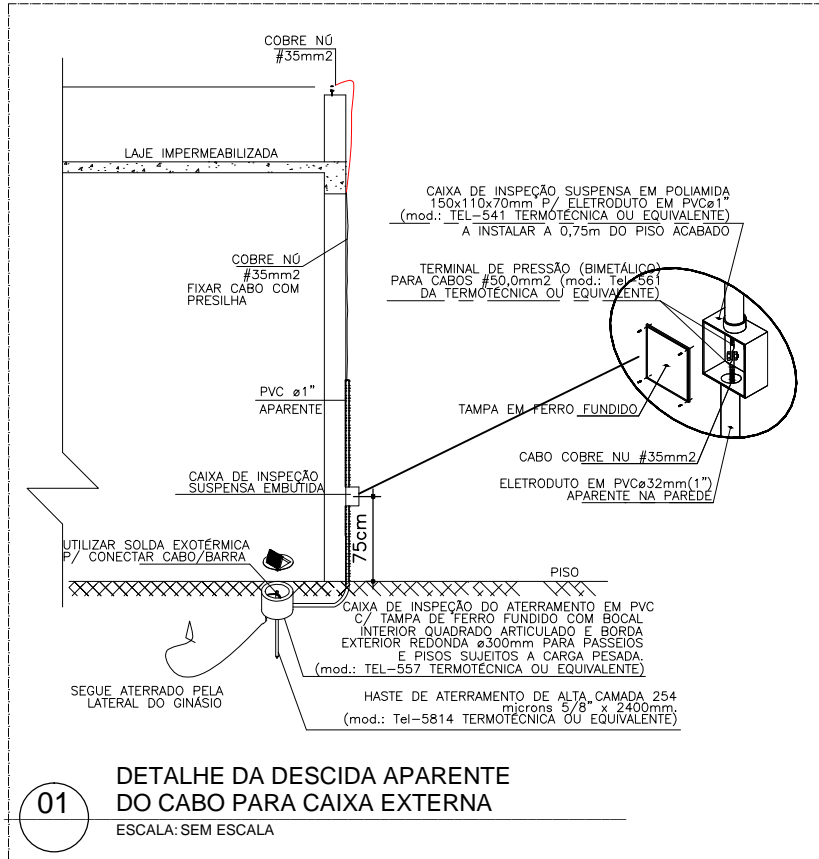

DETALHE DA DESCIDA APARENTE DO CABO PARA CAIXA EXTERNA  
ESCALA: SEM ESCALA

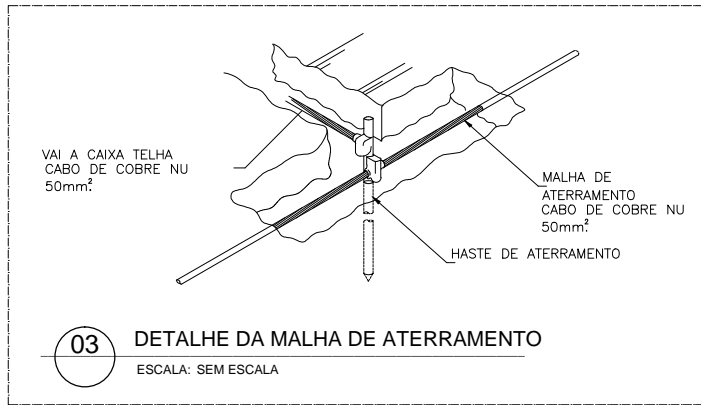

DETALHE DA MALHA DE ATERRAMENTO  
ESCALA: SEM ESCALA

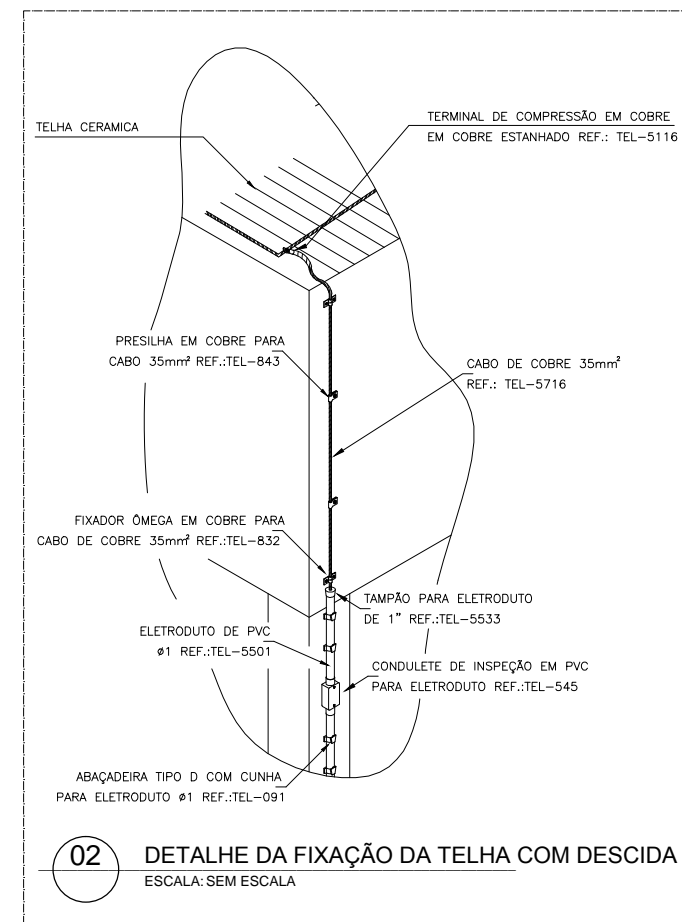

DETALHE DA FIXAÇÃO DA TELHA COM DESCIDA  
ESCALA: SEM ESCALA

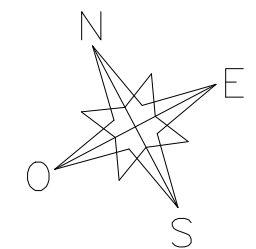

TÍTULO:  
**MERCADO MUNICIPAL DE JABORANDI**

RESP. TÉCNICO:

**YURI DE BRITO NEVES**  
ARQUITETO E URBANISTA  
CAU - A 36.059-7

Nº PRANCHA:

**26**

PROJETO:  
**PROJETO - SPDA - COBERTURA**

NOME DA PRANCHA:  
**PLANTA BAIXA**

PROPRIETÁRIO:  
**PREFEITURA MUNICIPAL DE JABORANDI**

CNPJ OU CPF:

ENDEREÇO:  
**RUA CLÉRISTON ANDRADE, CENTRO, JABORANDI - BA**

REVISÃO:

ÁREA CONST.:  
**525,90 m²**

RTT / ART:

ESCALA:  
**1/75**

DATA:  
**OUTUBRO DE 2025**

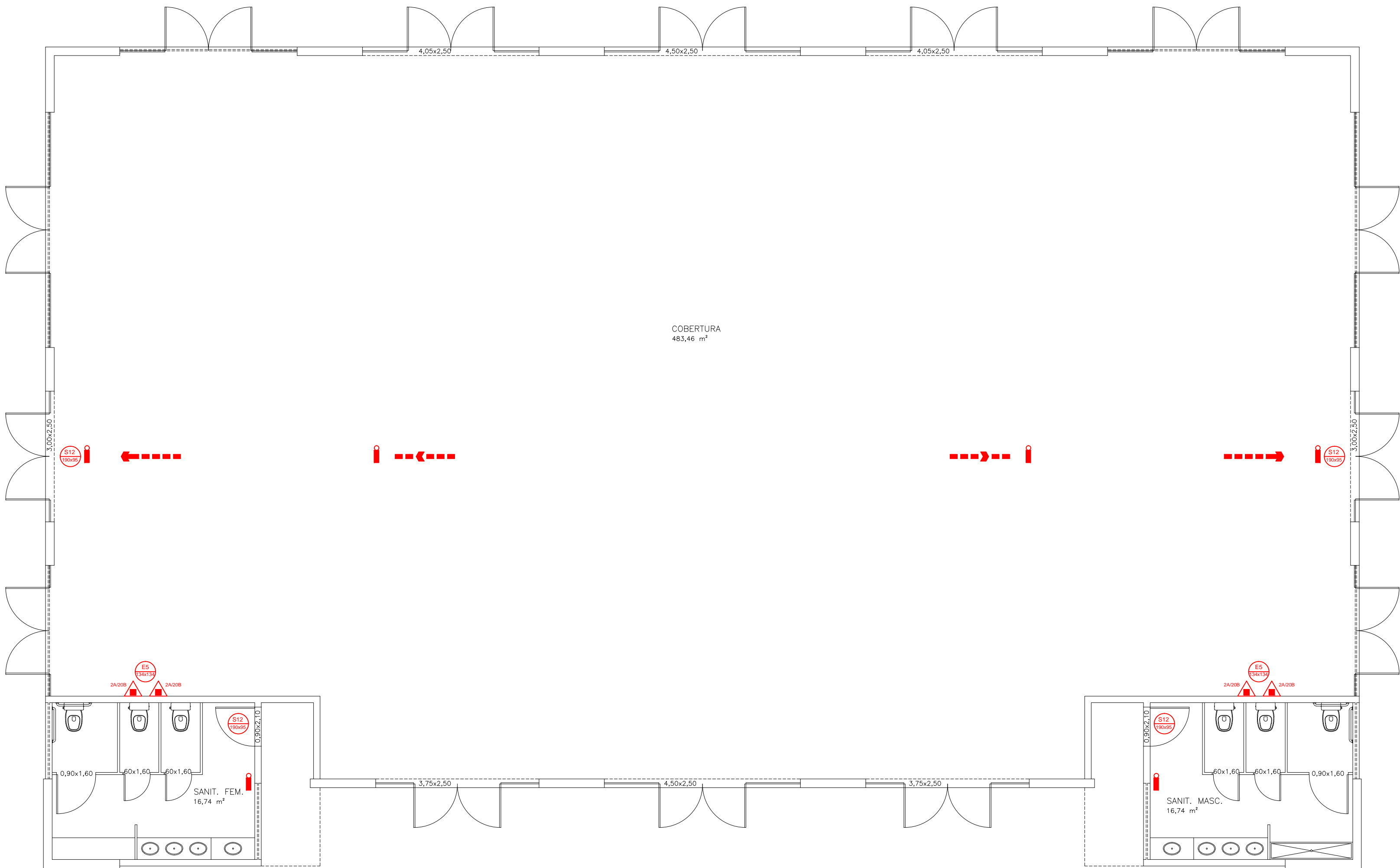







PLANTA BAIXA

QUADRO RESUMO DAS MEDIDAS DE SEGURANCA

ACESSO DE VIATURAS NA EDIFICAÇÃO			ATENDE A IT 06/2016	
SEGURANÇA ESTRUTURAL CONTRA INCÊNDIO			TRRF DE 60 MIN	
COMPARTIMENTAÇÃO HORIZONTAL			ATENDE A IT 08/2016	
CONTROLE DE MATERIAIS DE ACABAMENTO/ REVESTIMNEOS			ATENDE A IT 10/2016	
PLANO DE EMERGENCIA			ATENDE A IT 16/2018	
SAÍDA DE EMERGÊNCIA			ATENDE A IT 11/2016	
BRIGADA DE INCENDIO			ATENDE A IT 17/2016	
ILUMINAÇÃO DE EMERGÊNCIA			ATENDE A IT 18/2017	
DETECÇÃO DE INCENDIO			ATENDE A IT 19/2017	
ALARME DE INCÊNDIO			ATENDE A IT 19/2016	
SINALIZAÇÃO DE EMERGÊNCIA			ATENDE A IT 20/2016	
EXTINTORES DE INCENDIO			ATENDE A IT 21/2017	
HIDRANTES E MANGOTINHOS			ATENDE A IT 22/2016	
CLASSIFICACAO - DECRETO ESTADUAL No 16.301/15				
GRUPO	OCUPACAO	DIVISAO	DESCRICAO	EXEMPLOS
H	SAUDE	H3	SAUDE E ASSEMELHADOS	HOSPITAL
CARGA DE INCENDIO - IT 14				
OCUPACAO	DESCRICAO	DIVISAO	CARGA DE INCENDIO	
H	SAUDE E ASSEMELHADOS	H3	300 MJ/m2	
CLASSIFICACAO DAS EDIFICACOES E AREAS DE RISCO				
QUANTO A AREA DE RISCO				
RISCO	CARGA DE INCENDIO MJ/m2			
BAIXO	300 MJ/m2			
CONTROLE MATERIAIS DE ACABAMENTO E REVESTIMENTO IT 10				
PISO	ACABAMENTO	CLASSE I		
	REVESTIMENTO			
PAREDE	ACABAMENTO	CLASSE I		
	REVESTIMENTO			
COBERTURA E FORRO	ACABAMENTO	CLASSE I		
	REVESTIMENTO			

LEGISLAÇÕES	
DECRETO No 16.302 CMBA DE 27 DE AGOSTO DE 2015	
LEI No 12.929 CMBA DE 27 DE DEZEMBRO DE 2013	
IT 01/2016 CMBA - PROCEDIMENTOS ADMINISTRATIVOS	
IT 04/2016 CMBA - SIMBOLOS GRÁFICOS	
IT 10/2016 CMBA - CONTROLE DE MATERIAIS DE ACABAMENTO/ REVESTIMNEOS	
IT 11/2016 CMBA - SAÍDA DE EMERGÊNCIA	
IT 14/2017 CMBA - CARGA DE INCENDIO EM EDIFICAÇÕES, ESTRUTURAS E AREA DE RISCO 1	
IT 17/2016 CMBA - BRIGADA DE INCÊNDIO	
IT 18/2017 CMBA - SISTEMA DE ILUMINACAO DE EMERGENCIA	
IT 20/2016 CMBA - SINALIZAÇÃO DE EMERGÊNCIA	
IT 21/2017 CMBA - SISTEMA DE PROTEÇÃO POR EXTINTOR DE INCÊNDIO	

QUADRO DE ESPECIFICAÇÕES		
SÍMBOLO	DESCRIÇÃO	
	PONTO DE ILUMINAÇÃO DE EMERGÊNCIA	
	EXTINTOR PORTÁTIL DE PO QUÍMICO ABC - CAPACIDADE 2A 20BC	
	ROTA DE FUGA - DIREÇÃO A SEGUIR	
	ROTA DE FUGA - SAÍDA FINAL	
PLACAS DE SINALIZAÇÃO RETANGULAR	PLACAS DE SINALIZAÇÃO QUADRADA	PLACAS DE SINALIZAÇÃO TRIANGULAR
 CÓDIGO DIMENSÕES LxH (mm)	 CÓDIGO DIMENSÕES LxL (mm)	 CÓDIGO DIMENSÕES L (mm)

S12		SAÍDA DE EMERGÊNCIA	Símbolo: retangular Fundo: verde Mensagem "SAÍDA" e ou pictograma e ou seta direcional: fotoluminescente, com altura de letra sempre > 50 mm	Indicação da saída de emergência, utilizada como complementação do pictograma fotoluminescente (seta ou imagem, ou ambos)
ES		EXTINTOR DE INCÊNDIO	Símbolo: quadrado Fundo: vermelho pictograma : fotoluminescente	Indicação de localização dos extintores de incêndio

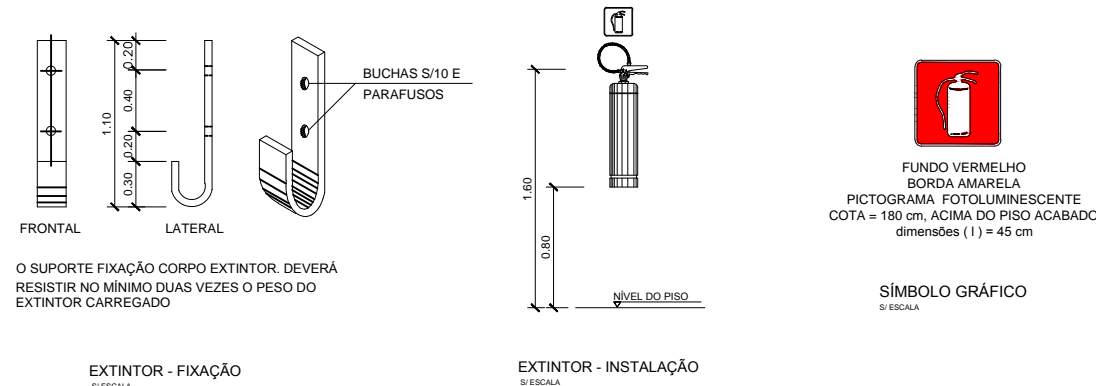

NOTA:  
1 -ALTURA DO HIDRANTE DE RECALQUE DE PAREDE H=1,00  
2 -ARQUIVO - LOCAL PARA ARMAZENAMENTO PAPEIS COM ALTURA DE 2,00 METROS E CARGA DE INCENDIO DE 7,560 MJ/M2  
3 -ARMAZENAMENTO E DISTRIBUIÇÃO - LOCAL PARA ARMAZENAMENTO DE TERCIDO COM ALTURA DE 2,00 METROS E CARGA DE INCENDIO DE 1.800 MJ/M2  
3 -ALMOXARIFADO - DEPOSITO DE MERCADORIA INCOMBUSTIVEIS EM PILHAS DE CAIXA DE MADEIRA OU PAPELÃO COM ALTURA DE 2,00 METROS E CARGA DE INCENDIO DE 1.800 MJ/M2  
4 -DME - DEPOSITO DE APARELHO ELETRONICO COM ALTURA DE 1,00 METROS E CARGA DE INCENDIO DE 180 MJ/M2  
5 -DISTRIBUIÇÃO CME - DEPOSITO DE MERCADORIA INCOMBUSTIVEIS EM ESTANTES METALICA (SEM EMBALAGEM) COM ALTURA DE 2,00 METROS E CARGA DE INCENDIO DE 18 MJ/M2

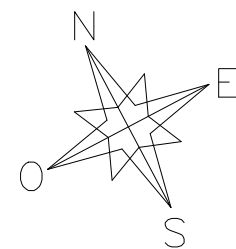

TÍTULO:			
MERCADO MUNICIPAL DE JABORANDI			
RESP. TÉCNICO:	Nº PRANCHA:		
YURI DE BRITO NEVES ARQUITETO E URBANISTA CAU - A 36.059-7		27	
PROJETO:			
PROJETO - SPCI - COBERTURA			
NOME DA PRANCHA:			
PLANTA BAIXA			
PROPRIETARIO:		CNPJ OU CPF:	
PREFEITURA MUNICIPAL DE JABORANDI			
ENDEREÇO:		REVISÃO:	
RUA CLÉRISTON ANDRADE, CENTRO, JABORANDI - BA			
ÁREA CONST.:	RTT / ART:	ESCALA:	DATA:
525,90 m²		1/75	OUTUBRO DE 2025



**ANEXO II**

**MODELO DE PROPOSTA DE PREÇOS ESCRITA**

*Concorrência Pública para a Contratação de empresa de engenharia para ampliação e reforma do Mercado Municipal conveniada com a Companhia de Desenvolvimento e Ação Regional do Estado da Bahia - CAR na sede do Município de Jaborandi - Bahia.*

**A**

**Prefeitura Municipal de Jaborandi**

**Comissão de Contratação**

Ref.: Concorrência Eletrônica n.º 003/2026

Prezados Senhores,

Tendo examinado o edital da licitação Concorrência Eletrônica n.º 003/2026 e seus elementos técnicos constitutivos, nós, da empresa (....*inserir nome da licitante*....), inscrito no CNPJ n.º ....., por intermédio de seu representante legal, o(a) Sr.(a.) ....., portador(a) da Carteira de Identidade n.º ..... e do CPF n.º ....., doravante denominado Licitante, oferecemos proposta para a Concorrência Pública para a Contratação de empresa de engenharia para ampliação e reforma do Mercado Municipal conveniada com a Companhia de Desenvolvimento e Ação Regional do Estado da Bahia - CAR na sede do Município de Jaborandi - Bahia, em conformidade com projeto básico e conforme anexos da proposta de preços: 01 - *Planilha Orçamentária*; 02 - *Planilhas de Composição do Preço Unitário*; 03 - *Planilha do Cronograma Físico-Financeiro*; 04 - *Planilha do BDI*; 05 - *Planilha dos Encargos Sociais*, e demais exigências licitatórias, as quais são parte integrante desta proposta, vem apresentar a essa Comissão de Contratação, proposta para a execução dos serviços acima mencionados, declarando expressamente:

Comprometendo-nos, se nossa proposta for aceita, a executar os serviços no prazo fixado no Edital e conforme Especificações Técnicas, a contar da data da assinatura do contrato e ordem de serviço.

Comprometendo-nos, se nossa proposta for aceita, a realizar o serviço no prazo de 180 (cento e oitenta) dias, a contar da data de assinatura do Contrato e recebimento da Ordem de Serviço.

Concordamos em manter a validade desta proposta por um período de 60 (sessenta) dias desde a data fixada para abertura das propostas, ou seja, \_\_\_\_/\_\_\_\_/\_\_\_\_, representando um compromisso que pode ser aceito a qualquer tempo antes da expiração do prazo.

Até que seja preparado e assinado um contrato formal, esta proposta será considerada um contrato de obrigação entre as partes.



Na oportunidade, credenciamos junto à Município de Jaborandi - Bahia o(a) Senhor(a). \_\_\_\_\_, carteira de Identidade n.º \_\_\_\_\_, Órgão Expedidor \_\_\_\_\_, ao qual outorgamos os mais amplos poderes inclusive para interpor recursos, quando cabíveis transigir, desistir, assinar atas e documentos e, enfim, praticar os demais atos no presente processo licitatório.

Declaramos que temos pleno conhecimento de todos os aspectos relativos à licitação em causa.

Declaramos, ainda, nossa plena concordância com as condições constantes no presente Edital e seus anexos e que nos preços propostos estão inclusos todos os tributos incidentes sobre as obras/serviços e fornecimentos.

XXXXXXXXXXXXXXXX - UF, XX de XXXXXXXXXXXXXXXXXXXX de 2026.

\_\_\_\_\_  
Assinatura do Representante Legal

Nome Completo  
Cargo na Empresa / Representante  
CPF n.º .....  
Razão Social da Empresa  
CNPJ n.º .....

*ATENÇÃO: A licitante deverá confeccionar este documento em papel timbrado da empresa.*





**ANEXO III**

**MODELO DE DECLARAÇÃO DE VISTORIA**

*Concorrência Pública para a Contratação de empresa de engenharia para ampliação e reforma do Mercado Municipal conveniada com a Companhia de Desenvolvimento e Ação Regional do Estado da Bahia - CAR na sede do Município de Jaborandi - Bahia*

**DECLARAÇÃO DE VISTORIA**

**A**

**Prefeitura Municipal de Jaborandi**

**Comissão de Contratação**

Ref.: Concorrência Eletrônica n.º 003/2026

(razão social da empresa) ..... inscrita no CNPJ n.º....., por intermédio de seu representante legal, o(a) Sr.(a.) ..... portador(a) da Carteira de Identidade n.º ..... e do CPF n.º....., doravante denominado Licitante, para fins do disposto no edital da Concorrência Eletrônica n.º 003/2026, em conformidade com o art. 63, §3º combinado com o §2º, da Lei n.º 14.133, de 1 de abril de 2021, **DECLARA** que temos o pleno conhecimento das condições e peculiaridades do local do objeto a ser contratado, e atestamos que conhecemos o local e todas as condições de realização da obra, tendo-me sido assegurado o direito de realização de vistoria prévia do local objeto da licitação em apreço, tomando plena ciência das condições e dos graus de dificuldades existentes para a execução dos trabalhos, assumindo total responsabilidade tanto pela execução dos serviços conforme especificações técnicas determinadas, quanto pelo perfeito cumprimento do contrato

XXXXXXXXXXXX - UF, XX de XXXXXXXXXXXXXXX de 2026.

\_\_\_\_\_  
Assinatura do Representante Legal

Nome Completo  
Cargo na Empresa / Representante  
Razão Social da Empresa  
CNPJ n.º .....

**ATENÇÃO:** A licitante deverá confeccionar este documento em papel timbrado da empresa.





**ANEXO IV**

**MODELO DE DECLARAÇÕES REUNIDAS**

*Concorrência Pública para a Contratação de empresa de engenharia para ampliação e reforma do Mercado Municipal conveniada com a Companhia de Desenvolvimento e Ação Regional do Estado da Bahia - CAR na sede do Município de Jaborandi - Bahia*

**DECLARAÇÕES REUNIDAS**

**A**

**Prefeitura Municipal de Jaborandi**

**Comissão de Contratação**

Ref.: Concorrência Eletrônica n.º 003/2026

(razão social da empresa) ..... inscrita no CNPJ n.º....., por intermédio de seu representante legal, o(a) Sr.(a.) ..... portador(a) da Carteira de Identidade n.º ..... e do CPF n.º....., doravante denominado Licitante, para fins do disposto no edital da Concorrência Eletrônica n.º 003/2026, sob as penas da lei, em especial o art. 299 do Código Penal Brasileiro, combinado com o art. 63, inciso I, da Lei n.º 14133, de 1 de abril de 2021, as seguintes:

**DECLARA**, sob as penas da lei, para fins de participação no processo de Concorrência Eletrônica n.º 003/2026, que não possui em seu quadro de pessoal servidores públicos ou dirigente de Órgão ou Entidade contratante ou responsável pela licitação, nos termos do § 1º, artigo 9º, da Lei n.º 14.133, de 1 de abril de 2021.

**DECLARA**, para fins do disposto no inciso IV do art. 68 da Lei n.º 14.133, de 01 de abril de 2021, que não emprega menor de 18 (dezoito) anos em trabalho noturno, perigoso ou insalubre e não emprega menor de 16 (dezesseis) anos, salvo menores a partir de 14 (quatorze) anos, na condição de aprendiz, nos termos do Inciso XXXIII, do art. 7º da Constituição Federal.

**DECLARA**, que não possui em sua cadeia produtiva, empregados executando trabalho degradante ou forçado, nos termos do inciso III e IV do art. 1º e no inciso III do art. 5º da Constituição Federal.

**DECLARA**, sob as penalidades cabíveis, de que atendemos aos requisitos de habilitação, e que responderei pela veracidade das informações prestadas, de que trata o inciso I, art. 63 da Lei Federal n.º 14.133, de 1 de abril de 2021;

**DECLARA**, sob as penalidades cabíveis, de que cumprimos as exigências de reserva de cargos para pessoa com deficiência e para reabilitado da Previdência Social, previstas em lei e



em outras normas específicas, de que trata o inciso IV, art. 63 da Lei Federal n.º 14.133, de 1 de abril de 2021;

**DECLARA**, que em conformidade com o art. 63, §1º, da Lei n.º 14.133, de 1 de abril de 2021, a nossa proposta econômica compreende a integralidade dos custos para atendimento dos direitos trabalhistas assegurados na Constituição Federal, nas leis trabalhistas, nas normas infra-legais, nas convenções coletivas de trabalho e nos termos de ajustamento de conduta vigentes na data de entrega das propostas;

**DECLARA**, sob as penalidades cabíveis, de que em atendimento ao disposto no art. 14, da Lei n.º 14.133, de 1 de abril de 2021, atesto que detém o pleno conhecimento das obrigações objeto do presente credenciamento e não está incurso em qualquer dos impedimentos dispostos na lei;

**DECLARA**, que a responsabilidade pela qualidade das obras, materiais e serviços executados ou fornecidos é da nossa empresa, caso sagra-se vencedora, inclusive a promoção de readequações, sempre que detectadas impropriedades que possam comprometer a consecução do objeto contratado;

**DECLARA**, que está ciente e concorda com as condições contidas no edital e seus anexos, bem como de que a proposta apresentada compreende a integralidade dos custos para atendimento dos direitos trabalhistas assegurados na Constituição Federal, nas leis trabalhistas, nas normas infra-legais, nas convenções coletivas de trabalho e nos termos de ajustamento de conduta vigentes na data de sua entrega em definitivo e que cumpre plenamente os requisitos de habilitação definidos no instrumento convocatório;

**DECLARA**, sob as penas da lei, que até a presente data inexistem fatos impeditivos para sua habilitação no presente processo, ciente da obrigatoriedade de declarar ocorrências posteriores.

XXXXXXXXXXXXXX - UF, XX de XXXXXXXXXXXXXXXX de 2026.

\_\_\_\_\_  
Assinatura do Representante Legal

Nome Completo  
Cargo na Empresa / Representante  
Razão Social da Empresa  
CNPJ n.º .....

*ATENÇÃO: A licitante deverá confeccionar este documento em papel timbrado da empresa.*



**ANEXO V**

**MODELO DE DECLARAÇÃO - ELABORAÇÃO INDEPENDENTE**

*Concorrência Pública para a Contratação de empresa de engenharia para ampliação e reforma do Mercado Municipal conveniada com a Companhia de Desenvolvimento e Ação Regional do Estado da Bahia - CAR na sede do Município de Jaborandi - Bahia*

**MODELO DE DECLARAÇÃO DE ELABORAÇÃO INDEPENDENTE DE PROPOSTA**

**A**

**Prefeitura Municipal de Jaborandi**

**Comissão de Contratação**

Ref.: Concorrência Eletrônica n.º 003/2026

(razão social da empresa) ..... inscrita no CNPJ n.º....., por intermédio de seu representante legal, o(a) Sr.(a.) ..... , portador(a) da Carteira de Identidade n.º ..... e do CPF n.º....., doravante denominado Licitante, para fins do disposto no edital da Concorrência Eletrônica n.º 003/2026, sob as penas da lei, em especial o art. 299 do Código Penal Brasileiro, combinado com o art. 63, inciso I, da Lei n.º 14133, de 1 de abril de 2021,  
**DECLARA:**

(a) a proposta apresentada para participar da Concorrência Eletrônica n.º 003/2026 foi elaborada de maneira independente pelo Licitante, e o conteúdo da proposta não foi, no todo ou em parte, direta ou indiretamente, informado, discutido ou recebido de qualquer outro participante potencial ou de fato da Concorrência Eletrônica n.º 003/2026, por qualquer meio ou por qualquer pessoa;

(b) a intenção de apresentar a proposta elaborada para participar da Concorrência Eletrônica n.º 003/2026 não foi informada, discutida ou recebida de qualquer outro participante potencial ou de fato Concorrência Eletrônica n.º 003/2026, por qualquer meio ou por qualquer pessoa;

(c) que não tentou, por qualquer meio ou por qualquer pessoa, influir na decisão de qualquer outro participante potencial ou de fato da Concorrência Eletrônica n.º 003/2026 quanto a participar ou não da referida licitação;

(d) que o conteúdo da proposta apresentada para participar da Concorrência Eletrônica n.º 003/2026 não será, no todo ou em parte, direta ou indiretamente, comunicado ou discutido com qualquer outro participante potencial ou de fato da Concorrência Eletrônica n.º 003/2026 antes da adjudicação do objeto da referida licitação;



(e) que o conteúdo da proposta apresentada para participar da Concorrência Eletrônica n.º 003/2026 não foi, no todo ou em parte, direta ou indiretamente, informado, discutido ou recebido de qualquer integrante da Prefeitura Municipal de Jaborandi antes da abertura oficial das propostas; e

(f) que está plenamente ciente do teor e da extensão desta declaração e que detém plenos poderes e informações para firmá-la.

XXXXXXXXXXXXXX - UF, XX de XXXXXXXXXXXXXXXX de 2025.

---

Assinatura do Representante Legal

Nome Completo  
Cargo na Empresa / Representante  
Razão Social da Empresa  
CNPJ n.º .....

*ATENÇÃO: A licitante deverá confeccionar este documento em papel timbrado da empresa.*



**ANEXO VI**

**MODELO DE DECLARAÇÃO - MICRO EMPRESA OU EPP**

*Concorrência Pública para a Contratação de empresa de engenharia para ampliação e reforma do Mercado Municipal conveniada com a Companhia de Desenvolvimento e Ação Regional do Estado da Bahia - CAR na sede do Município de Jaborandi - Bahia*

**DECLARAÇÃO DE MICROEMPRESA OU EMPRESA PEQUENO PORTE**

**A**

**Prefeitura Municipal de Jaborandi**

**Comissão de Contratação**

Ref.: Concorrência Eletrônica n.º 003/2026

(razão social da empresa) ..... inscrita no CNPJ n.º....., por intermédio de seu representante legal, o(a) Sr.(a.) ....., portador(a) da Carteira de Identidade n.º ..... e do CPF n.º....., **DECLARA**, para fins do disposto no Edital da Concorrência Eletrônica n.º 003/2026, sob as sanções administrativas cabíveis e sob as penas da lei, que esta empresa, na presente data, é considerada:

( ) **MICROEMPRESA**, conforme Inciso I do artigo 3º da Lei Complementar n.º 123, de 14/12/2006;

( ) **EMPRESA DE PEQUENO PORTE**, conforme Inciso II do Artigo 3º da Lei Complementar n.º 123, de 14/12/2006.

( ) **MICROEMPREENDEDOR INDIVIDUAL - MEI**, conforme § 1º do art. 18-A da Lei Complementar n.º 123, de 14/12/2006.

Declara ainda que a empresa não se encontra alcançada por quaisquer das hipóteses descritas no § 4º, do art. 3º, da Lei Complementar n.º 123, de 14 de dezembro de 2006.

XXXXXXXXXXXXXXXX - UF, XX de XXXXXXXXXXXXXXXXXXXX de 2026.

\_\_\_\_\_  
Assinatura do Representante Legal

Nome Completo  
Cargo na Empresa / Representante  
Razão Social da Empresa  
CNPJ n.º .....

Obs.: 1) Assinalar com um “X” a condição da empresa.

**ATENÇÃO:** A licitante deverá confeccionar este documento em papel timbrado da empresa.





**ANEXO VII**

**MODELO DE PROCURAÇÃO PRÁTICA DE ATOS**

*Concorrência Pública para a Contratação de empresa de engenharia para ampliação e reforma do Mercado Municipal conveniada com a Companhia de Desenvolvimento e Ação Regional do Estado da Bahia - CAR na sede do Município de Jaborandi - Bahia.*

**MODELO DE PROCURAÇÃO PARA PRÁTICA DE ATOS**

**CONCERNENTES AO CERTAME**

**A**

**Prefeitura Municipal de Jaborandi**

**Comissão de Contratação**

Ref.: Concorrência Eletrônica n.º 003/2026

**CREDENCIAL - PROCURAÇÃO**

Através do presente instrumento, nomeamos e constituímos o(a) Senhor(a) ..... (nacionalidade, estado civil, profissão), portador do Registro de Identidade n.º ....., expedido pela ....., devidamente inscrito no Cadastro de Pessoas Físicas do Ministério da Fazenda, sob o n.º ....., residente à rua ....., n.º ..... como nosso mandatário, a quem outorgamos amplos poderes para praticar todos os atos relativos ao procedimento licitatório indicado acima, conferindo-lhe poderes para:

(apresentar proposta de preços, interpor recursos e desistir deles, contra-arrazoar, assinar contratos, negociar preços e demais condições, confessar, firmar compromissos ou acordos, receber e dar quitação e praticar todos os demais atos pertinentes ao certame, etc.).

XXXXXXXXXXXXXX - UF, XX de XXXXXXXXXXXXXXXX de 2026.

\_\_\_\_\_  
Assinatura do Representante Legal

Nome Completo  
Cargo na Empresa / Representante  
Razão Social da Empresa  
CNPJ n.º .....

**ATENÇÃO:** A licitante deverá confeccionar este documento em papel timbrado da empresa.



**ANEXO VIII**

**MODELO DE DECLARAÇÃO - APARELHAMENTO E PESSOAL**

*Concorrência Pública para a Contratação de empresa de engenharia para ampliação e reforma do Mercado Municipal conveniada com a Companhia de Desenvolvimento e Ação Regional do Estado da Bahia - CAR na sede do Município de Jaborandi - Bahia*

**MODELO DE DECLARAÇÃO DE APARELHAMENTO E PESSOAL TÉCNICO**

**A**

**Prefeitura Municipal de Jaborandi**

**Comissão de Contratação**

Ref.: Concorrência Eletrônica n.º 003/2026

A empresa \_\_\_\_\_, pessoa jurídica de direito privado, com sede a \_\_\_\_\_, bairro \_\_\_\_\_, na cidade de \_\_\_\_\_, Estado de \_\_\_\_\_, devidamente inscrita no CNPJ sob n.º \_\_\_\_\_, inscrição estadual n.º \_\_\_\_\_, neste ato representado por seu representante legal, \_\_\_\_\_, nacionalidade, estado civil, profissão, portador da Cédula de Identidade n.º \_\_\_\_\_, e inscrito no CPF n.º \_\_\_\_\_, residente e domiciliado a \_\_\_\_\_, bairro \_\_\_\_\_, na cidade de \_\_\_\_\_, Estado de \_\_\_\_\_, através da presente declaração, DECLARA para fins do disposto no art. 67, inciso II da Lei n.º 14.133, de 1 de abril de 2021 e para os devidos fins de que possui instalações, aparelhamento e bem como o pessoal técnico, adequados e disponíveis para a realização do objeto da licitação, sendo listados membros da equipe técnica e qualificações que se responsabilizará pelos trabalhos e lista de equipamentos, sem quaisquer ônus adicional para o Município de Jaborandi, conforme seguem:

Lista de Aparelhamento		
Item	Nome - Equipamento / Máquina / Veículo / Instalação	Marca ou Modelo ou Local
1	....	
2	...	
3	...	
4	...	
5	...	

Lista de Pessoal Técnico			
Item	Nome do Profissional	Conselho	N.º Registro
1	....		



2	...		
3	...		
4	...		
5	...		

Declaramos que seguem em anexo a(s) comprovação(ções) da vinculação do(s) profissional(ais) acima relacionados com esta empresa licitante.

E por ser verdade, assina a presente declaração sob as penas da lei.

XXXXXXXXXXXXXXXX - UF, XX de XXXXXXXXXXXXXXXXXXXX de 2026.

\_\_\_\_\_  
Assinatura do Representante Legal

Nome Completo  
Cargo na Empresa / Representante  
Razão Social da Empresa  
CNPJ n.º .....

*ATENÇÃO: A licitante deverá confeccionar este documento em papel timbrado da empresa.*



**ANEXO IX**

**MODELO DE DECLARAÇÃO DE COMPROMISSO**

*Concorrência Pública para a Contratação de empresa de engenharia para ampliação e reforma do Mercado Municipal conveniada com a Companhia de Desenvolvimento e Ação Regional do Estado da Bahia - CAR na sede do Município de Jaborandi - Bahia*

**DECLARAÇÃO DE COMPROMISSO DE VINCULAÇÃO CONTRATUAL FUTURA**

**A**

**Prefeitura Municipal de Jaborandi**

**Comissão de Contratação**

Ref.: Concorrência Eletrônica n.º 003/2026

Eu, \_\_\_\_\_, portador(a) da CI/RG n.º \_\_\_\_\_ e do CPF n.º \_\_\_\_\_, ou CREA/CAU n.º \_\_\_\_\_, DECLARO para todos os fins de direito, que sou o profissional detentor das Certidão(ões) de Acervo Técnico que foram utilizadas para atendimento às exigências editalícias no que tange à qualificação técnica profissional, e caso esta empresa licitante sagre-se vencedora desta licitação, serei o Técnico Responsável, e afirmo que mantereí ou firmarei vínculo, inclusive com registro perante o CREA / CAU como seu representante legal para os fins da presente declaração.

Finalizando, declaro que tenho pleno conhecimento de todos os aspectos relativos à licitação em causa e plena concordância com as condições estabelecidas no Edital da licitação e seus anexos, por ser verdade, dato e assino.

XXXXXXXXXXXXXXXX - UF, XX de XXXXXXXXXXXXXXXXXXXX de 2026.

\_\_\_\_\_  
Assinatura do Representante Legal

Nome Completo  
Cargo na Empresa / Representante  
Razão Social da Empresa  
CNPJ n.º .....

**ATENÇÃO:** A licitante deverá confeccionar este documento em papel timbrado da empresa.



**ANEXO X**

**MINUTA DE CONTRATO**

*Concorrência Pública para a Contratação de empresa de engenharia para ampliação e reforma do Mercado Municipal conveniada com a Companhia de Desenvolvimento e Ação Regional do Estado da Bahia - CAR na sede do Município de Jaborandi - Bahia.*

**MINUTA CONTRATO DE PRESTAÇÃO DE SERVIÇOS**

**N.º XXX/2026**

**TERMO DE CONTRATO DE  
PRESTAÇÃO DE SERVIÇOS  
QUE FAZEM ENTRE SI O  
MUNICÍPIO DE JABORANDI -  
BAHIA E A EMPRESA  
XXXXXXXXXXXX XXXXX  
XXXXXXX.**

O **MUNICÍPIO DE JABORANDI, BAHIA**, pessoa jurídica de direito público interno, com sede na Av. Francisco Moreira Alves, 01, Centro, Jaborandi, Estado da Bahia, CEP 47.655-017, registrado no CNPJ sob o n.º 13.245.568/0001-14, neste ato representado pelo seu Prefeito o Doutor Marcos Antônio Matos da Silva, brasileiro, casado, médico, residente e domiciliado nesta cidade à XXXXXXXXXXXX, XX, XXXX, Jaborandi, Bahia, CEP XX-XXX-XXX-XX, doravante denominado CONTRATANTE, e a empresa XXXXXX XXXXX XXXXXXXX, inscrita no CNPJ sob n.º XX.XXX.XXX/XXXX-XX, com endereço situado na XXXXXXXXXXXXXXXX, XXXXXXXX, XXXXX, XXXXXXXXXXXX, XXXX, CEP XX.XXX-XXX, neste ato representado pelo(a) senhor(a) XXXXXXXX XXXXXXXX, portador da Carteira de Identidade sob o n.º XXX.XXXXXX, inscrito no CPF sob o n.º XXX.XXX.XXX-XX, residente e domiciliado na XXXXXXXXXXXXXXXX, XXXXXXXX, XXXXXXXXXXXX, XXXX, CEP XX.XXX-XXX, tendo em vista o que consta no Processo Administrativo n.º XXX/2026 e em observância às disposições da Lei n.º 14.133, de 1 de abril de 2021, resolvem celebrar o presente Termo de Contrato, decorrente da licitação Concorrência Eletrônica n.º 003/2026, mediante as cláusulas e condições a seguir enunciadas:

**1. DO OBJETO**

**1.1.** O contrato tem por objeto a Concorrência Pública para a Contratação de empresa de engenharia para ampliação e reforma do Mercado Municipal conveniada com a Companhia de Desenvolvimento e Ação Regional do Estado da Bahia - CAR na sede do Município de Jaborandi - Bahia, conforme especificações e demais elementos técnicos constantes no Projeto Básico e no Edital e seus anexos.

**1.1.1.** Integram o presente contrato, independentemente de transcrição, o Edital da Concorrência Eletrônica n.º 003/2026 os seus Anexos, e a Proposta da empresa Contratada e seus anexos.

**2. DO REGIME DE EXECUÇÃO**

**2.1.** A obra será realizada por execução indireta, sob o regime de execução é o de empreitada por



preço unitário.

### 3. DO LOCAL E FORMA DE EXECUÇÃO

3.1. A obra será executada na sede do Município de Jaborandi - Bahia.

3.1.1. O prazo de execução dos serviços terá início a partir da data de emissão da Ordem de Serviço ou documento equivalente.

### 4. ESPECIFICAÇÕES TÉCNICAS E DOCUMENTOS

4.1 As especificações técnicas dos trabalhos a serem executados estão indicadas no Edital e nos Anexos da Concorrência Eletrônica n.º 003/2026, que é parte integrante deste Contrato, independentemente de transcrição, e que a Contratada se obriga a obedecer, em todas as suas cláusulas.

4.1.1. Integra este contrato o Edital e seus anexos, bem como a proposta da Contratada, com os documentos que a compõem, apresentada na Concorrência Eletrônica n.º 003/2026. Na hipótese de manifesta divergência entre as disposições desses documentos e as deste Contrato, prevalecerão, sempre, as disposições contratuais, salvo quanto às especificações técnicas objeto de expressa indicação da Contratante.

4.1.2. Nenhuma modificação poderá ser introduzida nas especificações técnicas dos trabalhos ou em qualquer dos documentos anexos, sem a prévia e expressa autorização da Contratante. Também não poderá a Contratada recopiar, reproduzir ou comunicar a terceiros os documentos técnicos e os anexos, sem o consentimento prévio e escrito da Contratante.

### 5. DO PREÇO E DO REAJUSTAMENTO

5.1 Pela execução dos serviços objeto deste Contrato, a Contratante pagará à Contratada o valor total de até R\$ XXXXXX (XXXXXXXX XXXXXXX).

5.2 O valor total supra referido, inclui todos os custos diretos e indiretos, bem como deveres, obrigações e encargos de qualquer natureza, não sendo devido à Contratada qualquer outro pagamento, sejam quais forem os motivos invocados, notadamente em decorrência de serviços que tenham sido refeitos, em face de erros cometidos pela mesma, a qualquer título.

5.3 Os preços contratuais poderão ser reajustados após decorrido 01 (um) ano do mês da data da apresentação da proposta, conforme o disposto na Lei n.º 10.192 de 14 de fevereiro de 2001, ou legislação pertinente que venha a substituí-la ou regulamentá-la, obedecido o estabelecido abaixo.

5.4 Para o reajustamento será adotado o Índice do Custo da Construção - Salvador, Coluna 51, apurado e fornecido pela Fundação Getúlio Vargas, aplicado à seguinte fórmula:

$$R = \frac{P_i - P_o}{P_o} \times V$$

Onde:

R = valor da parcela de reajustamento devido

Po = índice de preço relativo ao mês da apresentação da proposta

Pi = índice de preço relativo ao mês do reajustamento devido

V = valor, a preços iniciais, da parcela do contrato de obra ou serviço a ser reajustado.

## 6. DA GARANTIA

**6.1** Será exigida a prestação de garantia pela Adjudicatária, no percentual de 5% (cinco por cento) do valor total do contrato, nas modalidades previstas no Edital, observados os demais requisitos ali estabelecidos.

**6.2** Não será aceita a prestação de garantia que não cubra todos os riscos ou prejuízos eventualmente decorrentes da execução do contrato, tais como a responsabilidade por multas e obrigações trabalhistas, previdenciárias ou sociais.

**6.3** Será exigida garantia adicional, caso configurada a hipótese prevista do §5º, do artigo 59, da Lei n.º 14.133, de 1 de abril de 2021.

**6.4** No caso de alteração do valor do contrato, ou prorrogação de sua vigência, a garantia deverá ser readequada ou renovada nas mesmas condições.

**6.5** Se o valor da garantia for utilizado, total ou parcialmente, pela Contratante, para compensação de prejuízo causado no decorrer da execução contratual por conduta da Contratada, esta deverá proceder à respectiva reposição no prazo de 30 (trinta) dias úteis contados da data em que tiver sido notificada.

**6.6** Após a execução do contrato, constatado o regular cumprimento de todas as obrigações a cargo da Contratada, a garantia por ela prestada será liberada ou restituída e, quando em dinheiro, atualizada monetariamente, deduzidos eventuais valores devidos à Contratante.

## 7. DA FORMA DE PAGAMENTO

**7.1** O prazo para pagamento será de até 30 (trinta) dias, contados a partir da data da apresentação da Nota Fiscal/Fatura, acompanhada dos demais documentos comprobatórios do cumprimento das obrigações da Contratada, correspondente aos serviços efetivamente realizados e aprovados pela fiscalização.

**7.1.1.** Havendo erro na fatura, a sua tramitação será suspensa para que a Contratada tome as providências necessárias à sua correção, passando a ser considerada, para fins de pagamento, a data de sua reapresentação, devidamente regularizada.

**7.1.2.** Nenhum pagamento isentará a Contratada das responsabilidades contratuais, nem implicará em aprovação definitiva dos serviços executados, total ou parcialmente.

**7.1.3.** As faturas deverão ser obrigatoriamente acompanhadas das guias de recolhimento dos encargos sociais devidos em relação ao mês anterior ao da emissão da fatura (INSS, FGTS e COFINS), relativos aos serviços, que deverá ser matriculada no INSS e demais Órgãos que assim o exigem. Esta obrigação não se aplica à primeira fatura emitida.

**7.1.4.** Juntamente com a primeira medição de serviços, a Contratada deverá apresentar comprovação de matrícula da obra junto à Previdência Social.

**7.2** A Contratante terá o prazo de 05 (cinco) dias úteis, contados a partir da data da apresentação da medição, para aprovar ou rejeitar, no todo ou em parte, a medição prévia relatada

pela Contratada, bem como para avaliar a conformidade dos serviços executados, inclusive quanto à obrigação de utilização de produtos e subprodutos florestais de comprovada procedência legal.

**7.2.1.** No caso de etapas não concluídas, serão pagos apenas os serviços efetivamente executados, devendo a Contratada regularizar o cronograma na etapa subsequente.

**7.2.2.** A aprovação da medição prévia apresentada pela Contratada não a exime de qualquer das responsabilidades contratuais, nem implica aceitação definitiva dos serviços executados.

**7.2.3.** Após a aprovação, a Contratada emitirá Nota Fiscal/Fatura no valor da medição definitiva aprovada, acompanhada da planilha de medição de serviços e de memória de cálculo detalhada.

**7.3** O pagamento somente será efetuado após o “atesto”, pelo servidor competente, da Nota Fiscal/Fatura apresentada pela Contratada, acompanhada dos demais documentos exigidos neste contrato e no Edital.

**7.3.1.** Do pagamento da remuneração e das contribuições sociais (Fundo de Garantia do Tempo de Serviço e Previdência Social), correspondentes ao mês da última nota fiscal ou fatura vencida, quanto aos empregados diretamente vinculados à execução contratual, nominalmente identificados;

**7.3.2.** Da regularidade fiscal, constatada através de consulta in-loco ao Cadastro Municipal de Fornecedores de Jaborandi - CMFJ, ou na impossibilidade de acesso ao cadastro, mediante consulta aos sítios eletrônicos oficiais ou à documentação mencionada na Lei Estadual n.º 14.133/2021; e

**7.3.3.** Do cumprimento das obrigações trabalhistas, correspondentes à última nota fiscal ou fatura que tenha sido paga pela Administração.

**7.4** Havendo erro na apresentação de qualquer dos documentos exigidos nos subitens anteriores ou circunstância que impeça a liquidação da despesa, o pagamento ficará pendente até que a Contratada providencie as medidas saneadoras. Nesta hipótese, o prazo para pagamento iniciar-se-á após a comprovação da regularização da situação, não acarretando qualquer ônus para a Contratante.

**7.5** Antes do pagamento, a Contratante verificará, por meio de consulta eletrônica, a regularidade do cadastramento da Contratada no Cadastro Municipal de Fornecedores de Jaborandi - CMFJ e/ou nos sites oficiais, devendo seu resultado ser impresso, autenticado e juntado ao processo de pagamento.

**7.6** Quando do pagamento, será efetuado a retenção tributária prevista na legislação aplicável, inclusive quanto ao artigo 31 da Lei n.º 8.212/1991.

**7.6.1.** Quanto ao Imposto sobre Serviços de Qualquer Natureza - ISSQN, será observado o disposto na Lei Complementar n.º 116, de 2003, e legislação municipal aplicável.

**7.6.2.** A Contratada regularmente optante pelo Simples Nacional, nos termos da Lei Complementar n.º 123/2006 e alterações das Leis Complementares n.º 147/2014 e 155/2016, não sofrerá a retenção tributária quanto aos impostos e contribuições abrangidos por aquele regime. No entanto o pagamento ficará condicionado à apresentação de comprovação por meio de documento oficial de que faz jus ao tratamento tributário favorecido previsto na referida Lei Complementar.

**7.7** O pagamento será efetuado por meio de Ordem Bancária de Crédito, mediante depósito em conta corrente, na agência e estabelecimento bancário indicado pela Contratada, ou por outro meio previsto na legislação vigente.

**7.8** Será considerada como data do pagamento o dia em que constar como emitida a ordem bancária para pagamento.

**7.9** A Contratante não se responsabilizará por qualquer despesa que venha a ser efetuada pela Contratada, que porventura não tenha sido acordada no contrato.

## **8. DA VIGÊNCIA E DO PRAZO**

**8.1** O prazo máximo para a execução dos serviços, objeto do presente Contrato será de 180 (cento e oitenta) dias corridos, contados a partir do 2º (segundo) dia útil após o recebimento da “Ordem de Serviço”, expedida pela Contratante.

**8.1.1.** O prazo para execução dos serviços poderá ser prorrogado a critério da Contratante, mantidos todos os direitos, obrigações, e responsabilidades, desde que ocorra qualquer um dos motivos previstos no art. 105, da Lei n.º 14.133, de 1 de abril de 2021, e será instrumentalizado por Termo Aditivo.

**8.1.2.** O prazo de vigência poderá ser automaticamente prorrogado, independentemente de termo aditivo, quando o objeto não for concluído no período firmado acima, ressalvadas as providências cabíveis no caso de culpa do contratado, previstas neste instrumento.

## **9. DA EXECUÇÃO DO CONTRATO**

**9.1** Toda e qualquer comunicação, ordens de serviço, reclamações, imposição de multas, intimações, etc., entre a Contratante e a Contratada será sempre transmitida por escrito e devidamente registrada, devendo as correspondências encaminhadas pela Contratada ser protocoladas, pois só dessa forma produzirão efeito.

**9.1.1.** A Contratante poderá, em qualquer época, suspender ou paralisar, temporariamente, no todo ou em parte, a execução dos serviços, cabendo à Contratada:

- a) O recebimento do valor dos serviços executados, aceitos e não pagos;
- b) O ressarcimento de despesas vencidas relacionadas com o respectivo Contrato, ocorridas até a data em que for comunicada a suspensão ou paralisação dos serviços.

**9.1.2.** A Contratante reserva a si o direito de, a qualquer tempo, introduzir modificações nas especificações técnicas, mediante notificação, por escrito, à Contratada, respeitadas as disposições específicas deste Contrato, os eventuais acréscimos ou reduções de custos decorrentes dessas alterações, serão objeto de prévio ajuste das partes.

## **10. DAS OBRIGAÇÕES DA CONTRATADA**

**10.1** A Contratada, além do fornecimento da mão-de-obra, dos materiais e dos equipamentos, ferramentas e utensílios necessários para a perfeita execução dos serviços e demais atividades correlatas, obriga-se a:

**10.1.1.** A Contratada deve cumprir todas as obrigações constantes no Edital, seus anexos e sua proposta, assumindo exclusivamente seus os riscos e as despesas decorrentes da boa e perfeita execução do objeto;

**10.1.2.** Manter preposto aceito pela Administração no local do serviço para representá-lo na execução do contrato;

**10.1.2.1.** A indicação ou a manutenção do preposto da empresa poderá ser recusada pelo órgão ou entidade, desde que devidamente justificada, devendo a empresa designar outro para o exercício da atividade;

**10.1.3.** Os serviços a serem contratados seguirão de maneira detalhada os serviços e materiais descritos na PO - Planilha Orçamentária e demais documentos anexos;

**10.1.4.** As atividades deverão ser executadas conforme cronograma físico-financeiro, sob pena de multa por dia de atraso;

**10.1.5.** Para atendimento dos serviços, a Contratada deverá disponibilizar pessoal, equipamentos, veículos, ferramentas e o que mais se fizer necessário para a execução integral dos serviços, devendo os equipamentos, combustível, veículos e ferramentas estar em perfeitas condições de limpeza, uso e manutenção, obrigando-se a Contratada a substituir aqueles que não atenderem às exigências;

**10.1.6.** É de responsabilidade da Contratada, fornecer todo e qualquer Equipamento de Proteção Individual - EPI ao funcionário que estiver apto a desempenhar as atividades decorrentes da contratação;

**10.1.7.** A Contratada será responsável por todo e qualquer equipamento que possa ser necessário para executar os serviços, bem como os materiais especificados fielmente no memorial descritivo e na planilha orçamentária oriunda deste Estudo Técnico;

**10.1.8.** A Contratada deverá possuir a quantidade de funcionários suficientes para a execução dos serviços, com aplicação dos materiais compatíveis com a presente especificação técnica, memorial descritivo e planilha orçamentária anexa a este Estudo Técnico;

**10.1.9.** A Contratada deverá fazer a sinalização do local que será isolado para a realização do serviço a ser executado, e também é responsável por retirar o material utilizado para isto após a conclusão do serviço;

**10.1.10.** Será de inteira responsabilidade da contratada a sinalização dos locais de trabalho para que causem o menor transtorno possível;

**10.1.11.** Os equipamentos e ferramentas deverão ser suficientes para a execução dos serviços dentro das especificações técnicas solicitadas;

**10.1.12.** Os veículos, equipamentos, caminhões, máquinas pesadas, aos quais serão utilizados pela Contratada deverão atender as normas exigidas pela legislação de trânsito;

**10.1.13.** Os veículos deverão conter nas portas, adesivo ou pintura com o nome da Contratada;

**10.1.14.** A Contratada é responsável por qualquer atividade que tenha que ser desempenhada para cumprir este item;

**10.1.15.** É de responsabilidade da Contratada restaurar qualquer dano que possa ocorrer em decorrência do serviço a ser executado;



**10.1.16.** Após a conclusão dos serviços, a Contratada deverá remover do local todos os materiais remanescentes da obra e demais serviços que venham a gerar resíduos que são de responsabilidade da Contratada e dar a finalidade adequada, equipamentos e quaisquer detritos provenientes do serviço, deixando-a totalmente limpos;

**10.1.17.** Os serviços deverão ser executados dentro da boa técnica, especialmente no tocante à preparação do local objeto de intervenção, seguindo estritamente fiel ao memorial descritivo, limpeza do local e sinalização de segurança, seguindo a seguinte metodologia:

**10.1.17.1.** Identificação e Sinalização do local onde será executado o serviço;

**10.1.17.2.** Remoção do material excedente e restos de entulho gerado pelo serviço;

**10.1.17.3.** Limpeza das superfícies que foram sujas decorrente dos serviços a serem executados;

**10.1.17.4.** Os resíduos oriundos dos serviços de limpeza e reenquadramento, lixamento, remoção de pintura deteriorada, restauração do reboco/emboço, e qualquer outro serviço que gerar entulho e sujeira, deverão ser recolhidos e retirados imediatamente por conta da Contratada não podendo permanecer no local;

**10.1.17.5.** Os materiais necessários para a limpeza da superfície que foram sujas decorrentes dos serviços a serem executados deverão ser fornecidos pela Contratada;

**10.1.17.6.** A remessa, a descarga, o transporte e a disposição final dos resíduos deverá ser efetuada pela Contratada, e caberá à Contratada a responsabilidade por esta destinação final.

**10.1.18.** A Contratada será responsável por eventuais danos e acidentes que vier a causar a terceiros ou a seus próprios empregados;

**10.1.19.** Todos os funcionários deverão estar devidamente registrados na Contratada;

**10.1.20.** Quaisquer despesas extras com seus funcionários, incluindo - mas não se limitando a - insalubridade e periculosidade, serão de responsabilidade única e exclusiva da Contratada;

**10.1.21.** O transporte, alimentação, hospedagem e demais despesas com os seus funcionários, serão de inteira responsabilidade da Contratada;

**10.1.22.** Atender às determinações regulares emitidas pelo fiscal ou gestor do contrato ou autoridade superior, em conformidade com o art. 137, II, da Lei n.º 14.133, de 2021 e prestar todo esclarecimento ou informação por eles solicitados;

**10.1.23.** Cumprir, durante todo o período de execução do contrato, a reserva de cargos prevista em lei para pessoa com deficiência, para reabilitado da Previdência Social ou para aprendiz, bem como as reservas de cargos previstas na legislação, conforme art. 116, da Lei n.º 14.133, de 2021;

**10.1.24.** Comprovar a reserva de cargos a que se refere a cláusula acima, no prazo fixado pelo fiscal do contrato, com a indicação dos empregados que preencheram as referidas vagas, conforme art. 116, parágrafo único, da Lei n.º 14.133, de 2021;

**10.1.25.** Guardar sigilo sobre todas as informações obtidas em decorrência do cumprimento do contrato;

**10.1.26.** Arcar com o ônus decorrente de eventual equívoco no dimensionamento dos

quantitativos de sua proposta, inclusive quanto aos custos variáveis decorrentes de fatores futuros e incertos, devendo complementá-los, caso o previsto inicialmente em sua proposta não seja satisfatório para o atendimento do objeto da contratação, exceto quando ocorrer algum dos eventos arrolados no art. 124, II, d, da Lei n.º 14.133, de 2021.

**10.1.27.** Registrar o Contrato no INSS e no CREA ou CAU e apresentar no Município de Jaborandi, inclusive o comprovante de pagamento da Anotação de Responsabilidade Técnica - ART devidamente registrada, dentro do prazo de 30 (trinta) dias após a assinatura do Contrato.

**10.1.28.** Apresentar relatório mensal com anotação de sua equipe lotada no objeto contratado, com seus cargos definidos e o total da massa de salários diretos e indiretos correspondente a tal equipe. Tal informação servirá de base a aferição dos Encargos Sociais e Trabalhistas devidos e comprovadamente pagos, cuja apresentação dos respectivos comprovantes de recolhimento serão necessárias para o processamento e pagamento de qualquer fatura.

**10.1.29.** A constatação pela Fiscalização de qualquer funcionário da Contratada, no canteiro de obras, sem a Carteira Profissional devidamente assinada, implicará falta grave por parte da Contratada. Não será admitida a contratação de funcionários, pela Contratada, em discordância com as Convenções Coletivas de Trabalho que regem as diversas categorias de funcionários envolvidos no objeto do presente Edital.

**10.1.30.** Manter todos os empregados devidamente fardados e identificados, com os equipamentos de segurança adequados aos serviços em execução.

**10.1.31.** Arcar com os custos decorrentes de eventuais trabalhos noturnos ou em dias de feriados, se necessário, para atender os prazos do seu cronograma, os encargos, as incidências, alimentação, iluminação e outros decorrentes.

**10.1.32.** Adotar todas as medidas exigidas com vistas à execução dos serviços contratados, resguardando os critérios de sustentabilidade ambiental preconizados na legislação pertinente.

**10.1.33.** Responsabilizar-se pelos vícios e danos decorrentes da execução do objeto, de acordo com o Código de Defesa do Consumidor (Lei n.º 8.078, de 1990), bem como por todo e qualquer dano causado à Administração ou terceiros, não reduzindo essa responsabilidade a fiscalização ou o acompanhamento da execução contratual pelo Contratante, que ficará autorizado a descontar dos pagamentos devidos ou da garantia, caso exigida no edital, o valor correspondente aos danos sofridos;

**10.1.34.** Não contratar, durante a vigência do contrato, cônjuge, companheiro ou parente em linha reta, colateral ou por afinidade, até o terceiro grau, de dirigente do contratante ou do fiscal ou gestor do contrato, nos termos do artigo 48, parágrafo único, da Lei n.º 14.133, de 2021;

**10.1.35.** Elaborar o Diário de Obra, incluindo diariamente, pelo Engenheiro preposto responsável, as informações sobre o andamento da obra, tais como, número de funcionários, de equipamentos, condições de trabalho, condições meteorológicas, serviços executados, registro de ocorrências e outros fatos relacionados, bem como os comunicados à Fiscalização e situação da obra em relação ao cronograma previsto.

**10.1.36.** Utilizar somente matéria-prima florestal procedente, nos termos do artigo 11 do Decreto n.º 5.975, de 2006, de:

**10.1.36.1.** manejo florestal, realizado por meio de Plano de Manejo Florestal Sustentável - PMFS devidamente aprovado pelo órgão competente do Sistema Nacional do Meio Ambiente - SISNAMA;

**10.1.36.2.** supressão da vegetação natural, devidamente autorizada pelo órgão competente do Sistema Nacional do Meio Ambiente - SISNAMA;

**10.1.36.3.** florestas plantadas; e

**10.1.36.4.** outras fontes de biomassa florestal, definidas em normas específicas do órgão ambiental competente.

**10.1.37.** Comprovar a procedência legal dos produtos ou subprodutos florestais utilizados em cada etapa da execução contratual, nos termos do artigo 4º, inciso IX, da Instrução Normativa SLTI/MPOG nº 1, de 19/01/2010, por ocasião da respectiva medição, mediante a apresentação dos seguintes documentos, conforme o caso:

**10.1.37.1.** Cópias autenticadas das notas fiscais de aquisição dos produtos ou subprodutos florestais;

**10.1.37.2.** Cópia dos Comprovantes de Registro do fornecedor e do transportador dos produtos ou subprodutos florestais junto ao Cadastro Técnico Federal de Atividades Potencialmente Poluidoras ou Utilizadoras de Recursos Ambientais - CTF, mantido pelo IBAMA, quando tal inscrição for obrigatória, acompanhados dos respectivos Certificados de Regularidade válidos, conforme artigo 17, inciso II, da Lei nº 6.938, de 1981, e Instrução Normativa IBAMA nº 31, de 03/12/2009, e legislação correlata;

**10.1.37.3.** Documento de Origem Florestal - DOF, instituído pela Portaria nº 253, de 18/08/2006, do Ministério do Meio Ambiente, e Instrução Normativa IBAMA nº 112, de 21/08/2006, quando se tratar de produtos ou subprodutos florestais de origem nativa cujo transporte e armazenamento exija a emissão de tal licença obrigatória.

**10.1.37.4.** Caso os produtos ou subprodutos florestais utilizados na execução contratual tenham origem em Estado que possua documento de controle próprio, a Contratada deverá apresentá-lo, em complementação ao DOF, para fins de demonstrar a regularidade do transporte e armazenamento nos limites do território estadual.

**10.1.38.** Observar as diretrizes, critérios e procedimentos para a gestão dos resíduos da construção civil estabelecidos na Resolução n.º 307, de 05/07/2002, do Conselho Nacional de Meio Ambiente - CONAMA, conforme artigo 4º, §§ 2º e 3º, da Instrução Normativa SLTI/MPOG nº 1, de 19/01/2010, nos seguintes termos:

**10.1.38.1.** O gerenciamento dos resíduos originários da contratação deverá obedecer às diretrizes técnicas e procedimentos do Programa Municipal de Gerenciamento de Resíduos da Construção Civil, ou do Projeto de Gerenciamento de Resíduos da Construção Civil apresentado ao órgão competente, conforme o caso;

**10.1.38.2.** Nos termos dos artigos 3º e 10º da Resolução CONAMA n.º 307, de 05/07/2002, a Contratada deverá providenciar a destinação ambientalmente adequada dos resíduos da construção civil originários da contratação, obedecendo, no que couber, aos seguintes procedimentos:

**10.1.38.2.1.** resíduos Classe A (reutilizáveis ou recicláveis como agregados): deverão ser reutilizados ou reciclados na forma de agregados, ou encaminhados a áreas de aterro de resíduos da construção civil, sendo dispostos de modo a permitir a

sua utilização ou reciclagem futura;

**10.1.38.2.2.** resíduos Classe B (recicláveis para outras destinações): deverão ser reutilizados, reciclados ou encaminhados a áreas de armazenamento temporário, sendo dispostos de modo a permitir a sua utilização ou reciclagem futura;

**10.1.38.2.3.** resíduos Classe C (para os quais não foram desenvolvidas tecnologias ou aplicações economicamente viáveis que permitam a sua reciclagem/recuperação): deverão ser armazenados, transportados e destinados em conformidade com as normas técnicas específicas;

**10.1.38.2.4.** resíduos Classe D (perigosos, contaminados ou prejudiciais à saúde): deverão ser armazenados, transportados, reutilizados e destinados em conformidade com as normas técnicas específicas.

**10.1.38.3.** Em nenhuma hipótese a Contratada poderá dispor os resíduos originários da contratação aterros de resíduos domiciliares, áreas de “bota fora”, encostas, corpos d’água, lotes vagos e áreas protegidas por Lei, bem como em áreas não licenciadas;

**10.1.38.4.** Para fins de fiscalização do fiel cumprimento do Programa Municipal de Gerenciamento de Resíduos da Construção Civil, ou do Projeto de Gerenciamento de Resíduos da Construção Civil, conforme o caso, a contratada comprovará, sob pena de multa, que todos os resíduos removidos estão acompanhados de Controle de Transporte de Resíduos, em conformidade com as normas da Agência Brasileira de Normas Técnicas - ABNT, ABNT NBR n.º 15.112, 15.113, 15.114, 15.115 e 15.116, de 2004.

**10.1.39.** Observar as seguintes diretrizes de caráter ambiental:

**10.1.39.1.** qualquer instalação, equipamento ou processo, situado em local fixo, que libere ou emita matéria para a atmosfera, por emissão pontual ou fugitiva, utilizado na execução contratual, deverá respeitar os limites máximos de emissão de poluentes admitidos na Resolução CONAMA n.º 382, de 26/12/2006, e legislação correlata, de acordo com o poluente e o tipo de fonte;

**10.1.39.2.** na execução contratual, conforme o caso, a emissão de ruídos não poderá ultrapassar os níveis considerados aceitáveis pela Norma NBR-10.151 - *Avaliação do Ruído em Áreas Habitadas visando o conforto da comunidade*, da Associação Brasileira de Normas Técnicas - ABNT, ou aqueles estabelecidos na NBR-10.152 - *Níveis de Ruído para conforto acústico*, da Associação Brasileira de Normas Técnicas - ABNT, nos termos da Resolução CONAMA n.º 01, de 08/03/90, e legislação correlata;

**10.1.39.3.** nos termos do artigo 4º, § 3º, da Instrução Normativa SLTI/MPOG n.º 1, de 19/01/2010, deverão ser utilizados, na execução contratual, agregados reciclados, sempre que existir a oferta de tais materiais, capacidade de suprimento e custo inferior em relação aos agregados naturais, inserindo-se na planilha de formação de preços os custos correspondentes;

**10.1.40.** Responder por qualquer acidente de trabalho na execução dos serviços, por uso indevido de patentes registradas em nome de terceiros, por danos resultantes de caso fortuito ou de força maior, por qualquer causa de destruição, danificação, defeitos ou incorreções dos serviços ou dos bens da Contratante, de seus funcionários ou de terceiros, ainda que ocorridos em via pública junto à obra.

**10.1.41.** Comunicar ao Fiscal do contrato, no prazo de 24 (vinte e quatro) horas, qualquer

ocorrência anormal ou acidente que se verifique no local dos serviços.

**10.1.42.** Refazer, às suas expensas, os trabalhos executados em desacordo com o estabelecido nas especificações, bem como substituir aqueles realizados com materiais defeituosos ou com vício de construção, pelo prazo de 05 (cinco) anos, contado da data de emissão do Termo de Recebimento Definitivo;

**10.1.43.** Deverá ser disponibilizada em canteiro a seguinte documentação: todos os projetos (inclusive complementares), orçamento, cronograma, memorial, diário de obra, alvará de construção e documentação do Programa de Qualidade;

**10.1.44.** Deverá a licitante rigorosamente cumprir o descrito no Projeto Básico anexo do edital; e,

**10.1.45.** A empresa é detentora da responsabilidade pela qualidade das obras, materiais e serviços executados ou fornecidos para esta finalidade e objetivo do contrato, inclusive a promoção de readequações, sempre que detectadas impropriedades que possam comprometer a consecução do objeto contratado.

## **11. DAS OBRIGAÇÕES CONTRATANTE**

### **11.1 A Contratante obriga-se a:**

**11.1.1.** Cumprir fielmente as disposições do Contrato;

**11.1.2.** Exercer a fiscalização dos serviços por servidores especialmente designados, na forma prevista na Lei n.º 14.133/2021;

**11.1.3.** Responsabilizar-se pela comunicação, em tempo hábil, de qualquer fato que acarrete em interrupção na execução do Contrato;

**11.1.4.** Efetuar o pagamento nas condições e preços pactuados no Contrato;

**11.1.5.** Notificar a Contratada, por escrito, sobre imperfeições, falhas ou irregularidades constatadas na execução do serviço para que sejam adotadas as medidas corretivas necessárias;

**11.1.6.** Fornecer por escrito as informações necessárias para o desenvolvimento dos serviços objeto do contrato;

**11.1.7.** Exigir o cumprimento de todas as obrigações assumidas pela Contratada, de acordo com as cláusulas contratuais e os termos de sua proposta;

**11.1.8.** Zelar pelo cumprimento das obrigações da Contratada relativas à observância das normas ambientais vigentes;

**11.1.9.** Proporcionar todas as condições para que a Contratada possa desempenhar seus serviços de acordo com as determinações do Contrato, do Edital, especialmente do Projeto Básico e seus anexos;

**11.1.10.** Zelar para que durante toda a vigência do contrato sejam mantidas, em compatibilidade com as obrigações assumidas pela Contratada, todas as condições de habilitação e qualificação exigidas na licitação.



## **12. DA FISCALIZAÇÃO DO CONTRATO**

**12.1** A Contratante exercerá fiscalização e acompanhamento dos serviços contratados, através de preposto ou equipe especialmente designada para este fim.

**12.1.1.** A fiscalização será exercida no exclusivo interesse da Contratante, não excluindo nem reduzindo a responsabilidade da Contratada, inclusive perante terceiros, por qualquer irregularidade, sendo que, na sua ocorrência, não deverá implicar corresponsabilidade da Contratante.

**12.1.2.** À fiscalização compete:

- a) relatar em tempo hábil, ocorrências ou circunstâncias que possam acarretar dificuldade no desenvolvimento dos serviços em relação a terceiros.
- b) esclarecer prontamente as dúvidas que lhe sejam apresentadas pela Contratada, através de correspondência protocolada.
- c) expedir, por escrito, as determinações e comunicações dirigidas à Contratada, determinando as providências necessárias à correção das falhas observadas.
- d) rejeitar todo e qualquer serviço inadequado ou não especificado e estipular prazo para sua retificação.
- e) exigir da Contratada o cumprimento integral deste Contrato
- f) emitir parecer para liberação das faturas, e receber os serviços contratados.
- g) determinar a substituição, em 24 horas, de qualquer empregado da Contratada, desde que justificado.

## **13. RECEBIMENTO DO OBJETO**

**13.1** Os Recebimentos Provisórios e Definitivos dos serviços serão efetuados de acordo com o estabelecido no art. 92, inciso VII, da Lei n.º 14.133, de 1 de abril de 2021, e observados os seguintes critérios e prazos:

- a) Recebimento Provisório: Ao considerar os serviços concluídos a Contratada comunicará o fato, por escrito, à Contratante, para que seja lavrado, pela fiscalização, o “Termo de Recebimento Provisório” a ser assinado pelas partes, no prazo máximo de 15 (quinze) dias contados a partir da data da referida comunicação.
- b) Recebimento Definitivo: No prazo máximo de 90 (noventa) dias do Recebimento Provisório, será lavrado o “Termo de Recebimento Definitivo”, por uma Comissão composta por 03 (três) membros designados pela Contratante, a ser assinado pelas partes, caso as obras e serviços não tenham apresentado qualquer deficiência e estejam em condições de serem recebidos definitivamente.

**13.1.1.** O “Recebimento Definitivo” não isentará a Contratada das responsabilidades previstas no art. 618, do Código Civil Brasileiro, e muito menos do prazo de garantia da obra de 05 (cinco) anos.

## **14. SANÇÕES CONTRATUAIS**

**14.1** Comete infração administrativa, nos termos da Lei n.º 14.133, de 2021, o licitante que, com dolo ou culpa:

**14.1.1.** deixar de entregar a documentação exigida para o certame ou não entregar qualquer documento que tenha sido solicitado pela Comissão de Contratação durante o certame;

**14.1.2.** Salvo em decorrência de fato superveniente devidamente justificado, não mantiver a proposta em especial quando:

**14.1.2.1.** não enviar a proposta adequada ao último lance ofertado ou após a negociação;

**14.1.2.2.** recusar-se a enviar o detalhamento da proposta quando exigível;

**14.1.2.3.** pedir para ser desclassificado quando encerrada a etapa competitiva; ou

**14.1.2.4.** deixar de apresentar amostra;

**14.1.2.5.** apresentar proposta ou amostra em desacordo com as especificações do edital;

**14.1.3.** não celebrar o contrato ou não entregar a documentação exigida para a contratação, quando convocado dentro do prazo de validade de sua proposta;

**14.1.4.** recusar-se, sem justificativa, a assinar o contrato, ou a aceitar ou retirar o instrumento equivalente no prazo estabelecido pela Administração;

**14.1.5.** apresentar declaração ou documentação falsa exigida para o certame ou prestar declaração falsa durante a licitação;

**14.1.6.** fraudar a licitação;

**14.1.7.** comportar-se de modo inidôneo ou cometer fraude de qualquer natureza, em especial quando:

**14.1.7.1.** agir em conluio ou em desconformidade com a lei;

**14.1.7.2.** induzir deliberadamente a erro no julgamento;

**14.1.7.3.** apresentar amostra falsificada ou deteriorada;

**14.1.8.** praticar atos ilícitos com vistas a frustrar os objetivos da licitação

**14.1.9.** praticar ato lesivo previsto no art. 5º da Lei n.º 12.846, de 2013.

**14.2** Com fulcro na Lei n.º 14.133, de 2021, a Administração poderá, garantida a prévia defesa, aplicar aos licitantes e/ou adjudicatários as seguintes sanções, sem prejuízo das responsabilidades civil e criminal:

**14.2.1.** advertência;

**14.2.2.** multa;

**14.2.3.** impedimento de licitar e contratar e

**14.2.4.** declaração de inidoneidade para licitar ou contratar, enquanto perdurarem os motivos determinantes da punição ou até que seja promovida sua reabilitação perante a própria autoridade que aplicou a penalidade.

**14.3** Na aplicação das sanções serão considerados:

**14.2.5.** a natureza e a gravidade da infração cometida;

**14.2.6.** as peculiaridades do caso concreto;

**14.2.7.** as circunstâncias agravantes ou atenuantes; ou,

**14.2.8.** os danos que dela provierem para a Administração Pública.

**14.2.9.** a implantação ou o aperfeiçoamento de programa de integridade, conforme normas e orientações dos órgãos de controle.

**14.4** A multa será recolhida no prazo de incidente sobre o valor do contrato licitado, recolhida no prazo máximo de 20 (vinte) dias úteis, a contar da comunicação oficial.

**14.2.10.** Para as infrações previstas nas Clausulas 14.1.1, 14.1.2 e 14.1.3, a multa será de 5% do valor do contrato licitado.

**14.2.11.** Para as infrações previstas nas Clausulas 14.1.5, 14.1.6, 14.1.7, 14.1.8 e 14.1.9, a multa será de 10% do valor do contrato licitado.

**14.5** As sanções de advertência, impedimento de licitar e contratar e declaração de inidoneidade para licitar ou contratar poderão ser aplicadas, cumulativamente ou não, à penalidade de multa.

**14.6** Na aplicação da sanção de multa será facultada a defesa do interessado no prazo de 15 (quinze) dias úteis, contado da data de sua intimação.

**14.7** A sanção de impedimento de licitar e contratar será aplicada ao responsável em decorrência das infrações administrativas relacionadas nas Clausulas 14.1.1, 14.1.2 e 14.1.3, quando não se justificar a imposição de penalidade mais grave, e impedirá o responsável de licitar e contratar no âmbito da Administração Pública direta e indireta do ente federativo a qual pertencer o órgão ou entidade, pelo prazo máximo de 3 (três) anos.

**14.8** Poderá ser aplicada ao responsável a sanção de declaração de inidoneidade para licitar ou contratar, em decorrência da prática das infrações dispostas nas Clausulas 14.1.5, 14.1.6, 14.1.7, 14.1.8 e 14.1.9, bem como pelas infrações administrativas previstas nos itens 14.1.1, 14.1.2 e 14.1.3 que justifiquem a imposição de penalidade mais grave que a sanção de impedimento de licitar e contratar, cuja duração observará o prazo previsto no art. 156, §5º, da Lei n.º 14.133/2021.

**14.9** A recusa injustificada do adjudicatário em assinar o contrato, ou em aceitar ou retirar o instrumento equivalente no prazo estabelecido pela Administração, descrita na Clausula 14.1.3, caracterizará o descumprimento total da obrigação assumida e o sujeitará às penalidades e à imediata perda da garantia de proposta em favor do órgão ou entidade promotora da licitação, nos termos do art. 45, §4º da IN SEGES/ME n.º 73, de 2022.

**14.10** A apuração de responsabilidade relacionadas às sanções de impedimento de licitar e contratar e de declaração de inidoneidade para licitar ou contratar demandará a instauração de processo de responsabilização a ser conduzido por comissão composta por 2 (dois) ou mais servidores estáveis, que avaliará fatos e circunstâncias conhecidos e intimará o licitante ou o adjudicatário para, no prazo de 15 (quinze) dias úteis, contado da data de sua intimação, apresentar defesa escrita e especificar as provas que pretenda produzir.

**14.11** Caberá recurso no prazo de 15 (quinze) dias úteis da aplicação das sanções de advertência, multa e impedimento de licitar e contratar, contado da data da intimação, o qual será dirigido à autoridade que tiver proferido a decisão recorrida, que, se não a reconsiderar no prazo de 5 (cinco)

dias úteis, encaminhará o recurso com sua motivação à autoridade superior, que deverá proferir sua decisão no prazo máximo de 20 (vinte) dias úteis, contado do recebimento dos autos.

**14.2.12.** A cláusula imediatamente acima, não se aplica às multas de aplicabilidade imediata, considerando a previsão editalícia, e a basilar ação de licitante que pode ser plenamente evitada por ato de responsabilidade prévia.

**14.12** Caberá a apresentação de pedido de reconsideração da aplicação da sanção de declaração de inidoneidade para licitar ou contratar no prazo de 15 (quinze) dias úteis, contado da data da intimação, e decidido no prazo máximo de 20 (vinte) dias úteis, contado do seu recebimento.

**14.13** O recurso e o pedido de reconsideração terão efeito suspensivo do ato ou da decisão recorrida até que sobrevenha decisão final da autoridade competente.

**14.14** A aplicação das sanções previstas neste edital não exclui, em hipótese alguma, a obrigação de reparação integral dos danos causados.

**14.15** Para a garantia da ampla defesa e contraditório dos licitantes, as notificações serão enviadas eletronicamente para os endereços de e-mail informados na proposta comercial, bem como os cadastrados pela empresa no Sicaf.

**14.2.13.** Os endereços de e-mail informados na proposta comercial e/ou cadastrados no Sicaf serão considerados de uso contínuo da empresa, não cabendo alegação de desconhecimento das comunicações a eles comprovadamente enviadas.

## **15. SEGURO E RESPONSABILIDADE CIVIL**

**15.1** A Contratada obriga-se a realizar e manter os seguintes seguros:

- a) Risco de Responsabilidade Civil do Construtor - RCC;
- b) Riscos diversos e danos físicos dos serviços;
- c) Contra acidentes de trabalho.

**15.1.1** A Contratada reconhece, por este instrumento, que é responsável, em qualquer caso, por danos e prejuízos que eventualmente venham a sofrer ao Município de Jaborandi, coisas, propriedade de terceiros ou pessoas em decorrência da execução dos serviços, correndo às suas expensas, sem responsabilidade ou ônus para o Município de Jaborandi, os ressarcimentos ou indenizações que tais danos ou prejuízos possam motivar.

**15.1.2** A responsabilidade da Contratada é integral para os serviços contratados, nos termos do Código Civil Brasileiro, não sendo a fiscalização dos serviços motivo de diminuição de sua responsabilidade.

## **16. DA PROIBIÇÃO DE CESSÃO**

**16.1** A Contratada não poderá transferir ou ceder a execução deste Contrato parcial ou totalmente, salvo as subcontratações permitidas.

## **17. DA EXTINÇÃO CONTRATUAL**

**17.1** Em conformidade com o disposto no art. 92, inciso XIX, da Lei n.º 14.133, de 1 de abril de 2021, o contrato será extinto quando cumpridas as obrigações de ambas as partes, ainda que isso ocorra antes do prazo estipulado para tanto.

**17.2** Se as obrigações não forem cumpridas no prazo estipulado, a vigência ficará prorrogada até a conclusão do objeto, caso em que deverá a Administração providenciar a readequação do cronograma fixado para o contrato.

**17.3** Quando a não conclusão do contrato referida no item anterior decorrer de culpa do contratado:

**17.3.1** ficará ele constituído em mora, sendo-lhe aplicáveis as respectivas sanções administrativas; e

**17.3.2** poderá a Administração optar pela extinção do contrato e, nesse caso, adotará as medidas admitidas em lei para a continuidade da execução contratual:

**17.4** O contrato poderá ser extinto antes de cumpridas as obrigações nele estipuladas, ou antes do prazo nele fixado, por algum dos motivos previstos no artigo 137 da Lei n.º 14.133/21, bem como amigavelmente, assegurados o contraditório e a ampla defesa.

**17.4.1** Nesta hipótese, aplicam-se também os artigos 138 e 139 da mesma Lei.

**17.4.2** A alteração social ou a modificação da finalidade ou da estrutura da empresa não ensejará a extinção se não restringir sua capacidade de concluir o contrato.

**17.4.3** Se a operação implicar mudança da pessoa jurídica contratada, deverá ser formalizado termo aditivo para alteração subjetiva.

**17.5** O termo de extinção, sempre que possível, será precedido:

**17.5.1** Balanço dos eventos contratuais já cumpridos ou parcialmente cumpridos;

**17.5.2** Relação dos pagamentos já efetuados e ainda devidos;

**17.5.3** Indenizações e multas.

**17.6** A extinção do contrato não configura óbice para o reconhecimento do desequilíbrio econômico-financeiro, hipótese em que será concedida indenização por meio de termo indenizatório, em observância ao art. 131, caput, da Lei n.º 14.133, de 2021.

**17.7** O contrato poderá ser extinto caso se constate que o contratado mantém vínculo de natureza técnica, comercial, econômica, financeira, trabalhista ou civil com dirigente do órgão ou entidade contratante ou com agente público que tenha desempenhado função na licitação ou atue na fiscalização ou na gestão do contrato, ou que deles seja cônjuge, companheiro ou parente em linha reta, colateral ou por afinidade, até o terceiro grau, em atendimento ao art. 14, inciso IV, da Lei n.º 14.133, de 2021.

## **18. DA PREVALÊNCIA DA AÇÃO EXECUÇÃO**

**18.1** Todas as importâncias devidas pela Contratada à Contratante, serão objeto de cobrança através de processo de execução, valendo o presente instrumento como título executivo extrajudicial, ressalvada a cobrança mediante retenção, sempre que possível.

## **19. DA SUBCONTRATAÇÃO**

**19.1** É vedada a subcontratação total do objeto do contrato, a parcial depende de aprovação da Administração Municipal de Jaborandi.



## **20. DA DOTAÇÃO ORÇAMENTÁRIA**

**20.1** As despesas decorrentes da presente contratação correrão à conta de recursos específicos consignados no Orçamento do Município de Jaborandi no exercício de 2026, nas dotações abaixo discriminadas:

02.05.00 - Secretaria Municipal de Obras, Viação e Urbanismo

1131 - Construção e Ampliação de Obras Públicas

4.4.90.51.00.00 - Obras e Instalações

1500 - Recursos Próprios

1701 - Outras Transferência de Convênio ou Instr. Congêneres dos Estados

**20.2** Caso a vigência do contrato ultrapasse o exercício financeiro, as despesas do exercício subsequente correrão à conta das dotações orçamentárias indicadas em termo aditivo ou apostilamento.

## **21. DAS ALTERAÇÕES DO CONTRATO**

**21.1** Nos termos do arts. 124 e seguintes da Lei n.º 14.133, de 2021, a Contratada ficará obrigada a aceitar, nas mesmas condições contratuais, os acréscimos ou supressões que se fizerem necessários, até o limite de 25% (vinte e cinco por cento) do valor inicial atualizado do contrato.

**21.1.1** Em caso de reforma de edifício, o limite fixado para os acréscimos é de até 50% (cinquenta por cento) do valor inicial atualizado do contrato.

**21.1.2** As supressões resultantes de acordo celebrado entre os contratantes poderão exceder o limite de 25% (vinte e cinco por cento).

**21.1.3** O conjunto de acréscimos e o conjunto de supressões serão calculados sobre o valor original do contrato, aplicando-se a cada um desses conjuntos, individualmente e sem nenhum tipo de compensação entre eles, os limites de alteração acima estabelecidos.

**21.2** A diferença percentual entre o valor global do contrato e o obtido a partir dos custos unitários do sistema de referência utilizado na elaboração do orçamento-base da licitação não poderá ser reduzida, em favor da Contratada, em decorrência de aditamentos que modifiquem a planilha orçamentária (artigo 127, § 5º, I, da Lei n.º 12.309, de 2010).

**21.3** As alterações contratuais deverão ser promovidas mediante celebração de termo aditivo, submetido à prévia aprovação da consultoria jurídica do contratante, salvo nos casos de justificada necessidade de antecipação de seus efeitos, hipótese em que a formalização do aditivo deverá ocorrer no prazo máximo de 01 (um) mês, conforme art. 132 da Lei n.º 14.133, de 2021.

**21.4** Registros que não caracterizam alteração do contrato podem ser realizados por simples apostila, dispensada a celebração de termo aditivo, na forma do art. 136 da Lei n.º 14.133, de 2021.

## **22. DA PREVALÊNCIA AÇÃO EXECUÇÃO**

**22.1** Todas as importâncias devidas pela Contratada à Contratante, serão objeto de cobrança através de processo de execução, valendo o presente instrumento como título executivo extrajudicial, ressalvada a cobrança mediante retenção, sempre que possível.



## 23. DOS CASOS OMISSOS

**23.1** Os casos omissos serão decididos pelo contratante, segundo as disposições contidas na Lei n.º 14.133, de 2021, em especial o art. 92, inciso III, demais normas federais aplicáveis e, subsidiariamente, segundo as disposições contidas na Lei n.º 8.078, de 1990 - Código de Defesa do Consumidor - e normas e princípios gerais dos contratos.

## 24. DA PUBLICAÇÃO

**24.1** Incumbirá à Contratante providenciar a publicação do extrato deste Contrato na Imprensa Oficial, até o quinto dia útil do mês seguinte ao de sua assinatura, para ocorrer no prazo de 20 (vinte) dias daquela data.

## 25. DO FORO

**25.1** Fica eleito o foro da Comarca de Jaborandi, com exclusão de qualquer outro, por mais privilegiado que seja, para dirimir quaisquer questões oriundas do presente Contrato.

**25.2** E assim, por estarem de acordo, ajustados e contratados, após lido e achado conforme, as partes a seguir firmam o presente Contrato em 02 (duas) vias, de igual teor e forma, para um só efeito, na presença de 02 (duas) testemunhas abaixo assinadas.

Jaborandi, Bahia, \_\_\_\_\_ de \_\_\_\_\_ de 2026.

Nome do Prefeito  
Prefeito Municipal  
Município de Jaborandi  
CNPJ n.º 13.912.804/0001-81  
CONTRATANTE

Proprietário / Sócio  
Cargo na Empresa  
Razão Social da Empresa  
CNPJ n.º XXX.XXX.XXX/XXXX-XX  
CONTRATADA

Testemunhas:

1ª \_\_\_\_\_

2ª \_\_\_\_\_

CPF n.º \_\_\_\_\_

CPF n.º \_\_\_\_\_



**ANEXO XI**

**FOLHA DE DADOS PARA ELABORAÇÃO DO CONTRATO**

*Concorrência Pública para a Contratação de empresa de engenharia para ampliação e reforma do Mercado Municipal conveniada com a Companhia de Desenvolvimento e Ação Regional do Estado da Bahia - CAR na sede do Município de Jaborandi - Bahia*

**FOLHA DE DADOS**

<b>Dados da Empresa</b>		
Razão Social:		
CNPJ:	Inscrição Estadual:	
Endereço:		
Bairro:	Cidade:	
CEP:	Telefone(s):	Fax:
<b>Dados da Pessoa que assinará o contrato</b>		
Nome Completo:		
Endereço Residencial:		
Cidade:	CEP:	
Cargo:		
RG N.º	CPF N.º:	
<b>Contato na empresa</b>		
Nome Completo:		
Cargo:		
Telefone(s):	Fax: ( )	
E-mail:		

*Obs.: Caso a representação seja por procurador, juntar o instrumento de mandato específico para assinatura do contrato.*

XXXXXXXXXXXXXXXX - UF, XX de XXXXXXXXXXXXXXXXXXXX de 2026.

Assinatura do Representante Legal

Nome Completo  
Cargo na Empresa / Representante  
Razão Social da Empresa  
CNPJ n.º .....

**Observação:** Solicitamos a gentileza de preencher este formulário, e entregá-lo juntamente com os envelopes da presente licitação. Caso essa empresa seja vencedora, estes dados facilitarão a elaboração e assinatura do contrato referente a este procedimento licitatório. A não apresentação dessa folha não implicará a inabilitação da Proponente.